Einwohnergemeinde Belligen

Revision Baureglement und Festlegung Gewässerraum

Zonenplan 3 Gewässerräume

Beschluss

Die Teilrevision beinhaltet:
- Baureglement
- **Zonenplan 3 Gewässerräume**

Weitere Unterlagen
- Erläuterungsbericht
- Mitwirkungsbericht vom 26. März 2018

Bern, 24. Februar 2020
1601_GM_Belligen_LZP_5000.mxd - gl/mj/mo

Massstab: 1: 5'000
Planformat: 147/102

BHP RAUMPLAN
Siedlung • Verkehr • Umwelt

BHP Raumplan AG · Fliederweg 13 · Postfach 575 · 3000 Bern 14
T 031 380 60 00 · F 031 380 60 60 · info@bhp-raumplan · www.bhp-raumplan.ch

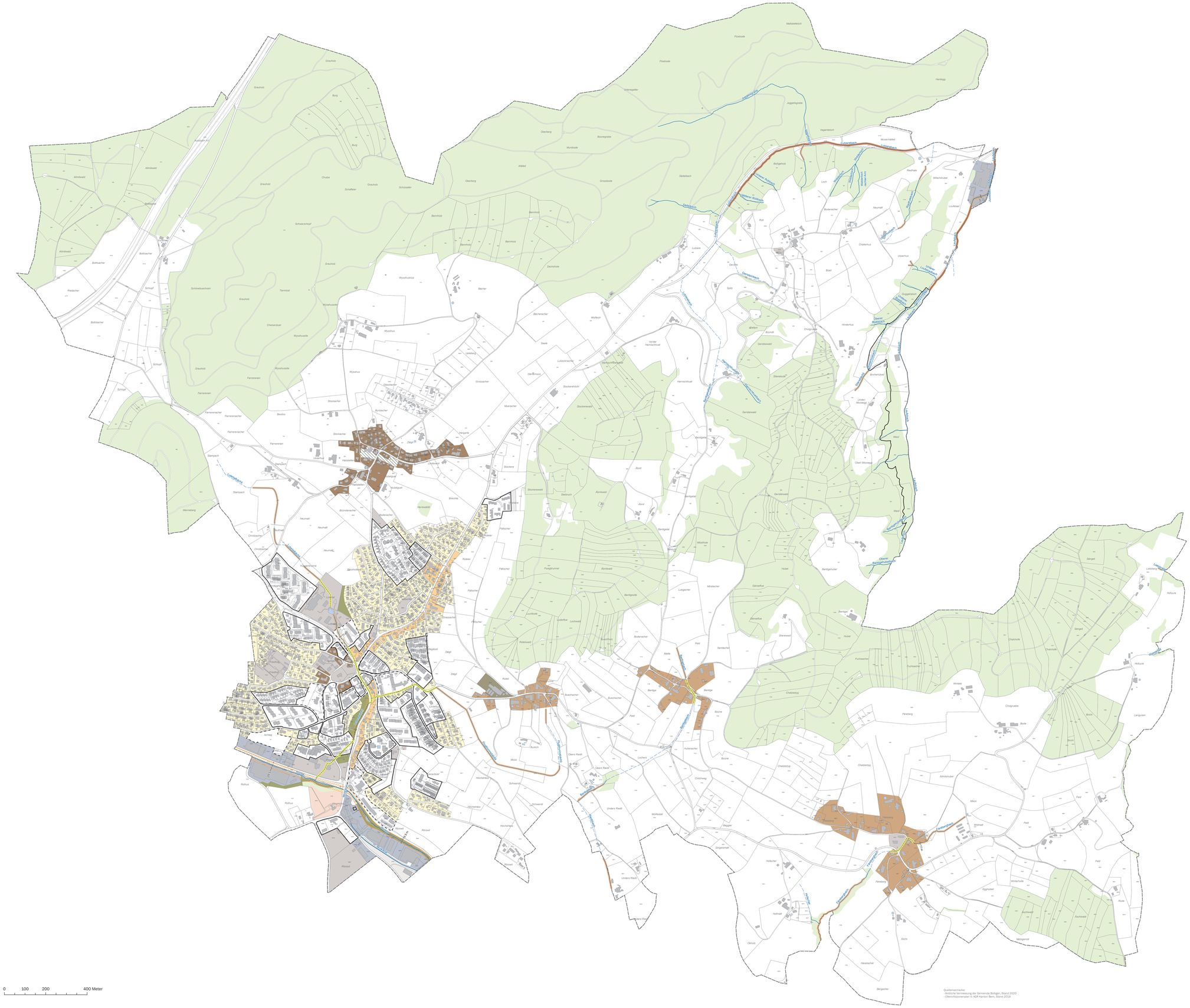

Legende

Festlegungen

- Gewässerachse offen
- Gewässerachse eingedolt (innerhalb Siedlungsgebiet)
- Gewässerraum 6 m (dicht überbautes Gebiet)
- Gewässerraum 11 m
- Gewässerraum 12 m
- Gewässerraum (Fläche)

Hinweise

- Gewässerachse eingedolt (ausserhalb Siedlungsgebiet)
- Wohnzone
- Mischzone
- Kernzone
- Arbeitszone
- Zone für öffentliche Nutzung
- Zone für Sport- und Freizeitanlagen
- Bauernhofzone
- Grünzone
- Schutzzone
- Ueberbauungsordnung
- Zone mit Planungspflicht
- Landwirtschaftszone
- Gartenbauzone
- Weilerzone
- Gemeindegrenze
- Gebäude
- Wald
- Gewässer

Genehmigungsvermerke

Öffentliche Mitwirkung vom	18. Oktober 2017 bis 20. November 2017
Kantonale Vorprüfung vom	19. Dezember 2018
Publikation im Amtsblatt vom	15. Januar 2020
Publikation im amtlichen Anzeiger vom	15. Januar und 22. Januar 2020
Öffentliche Auflage vom	15. Januar und 15. Februar 2020
Einspracheverhandlung am	-
Erledigte Einsprachen	keine
Unerledigte Einsprachen	keine
Rechtsverwahrungen	keine

Beschlossen durch den Gemeinderat am .....

Beschlossen durch die Gemeindeversammlung am .....

Namens der Einwohnergemeinde Belligen:

Präsidentin .....

Gemeindeschreiber .....

Die Richtigkeit dieser Angaben bescheinigt:

Belligen, den .....

Gemeindeschreiber .....

Genehmigt durch das Amt für Gemeinden und Raumordnung am .....

N

0 100 200 400 Meter

Quellenvermerke:
- Amtliche Vermessung der Gemeinde Belligen, Stand 2020
- Übersichtsorenplan © AGR Kanton Bern, Stand 2019