

Einwohnergemeinde **Bolligen**



Jahresrechnung 2022

3. April 2023 / Bu

INHALTSVERZEICHNIS

1	BERICHTERSTATTUNG	4
2	ECKDATEN	8
2.1	Übersicht	9
2.2	Selbstfinanzierung / Finanzierungsergebnis	9
2.3	Gestufte Erfolgsausweise	11
2.3.1	Gesamter Haushalt	11
2.3.2	Allgemeiner Haushalt	12
2.3.3	Wasserversorgung	13
2.3.4	Abwasserentsorgung	14
2.3.5	Abfall	15
3	BILANZ	16
4	FUNKTIONEN.....	17
4.1	Erfolgsrechnung	17
4.2	Investitionsrechnung.....	22
5	SACHGRUPPEN	23
5.1	Erfolgsrechnung	23
5.2	Investitionsrechnung.....	24
6	GELDFLUSSRECHNUNG	25
7	FINANZKENNZAHLEN	27
7.1	Gesamthaushalt	27
7.2	Allgemeiner Haushalt	28
7.3	Spezialfinanzierung Wasserversorgung.....	29
7.4	Spezialfinanzierung Abwasserentsorgung	29
7.5	Spezialfinanzierung Abfall	29
8	ANTRAG DER EXEKUTIVE.....	30
9	BESTÄTIGUNGSBERICHT	31

10 GENEHMIGUNG DER JAHRESRECHNUNG	32
11 ANHANG	33
11.1 Regelwerk	33
11.1.1 Angewendetes Regelwerk.....	33
11.1.2 Bewertung Finanzvermögen	33
11.1.3 Bewertung Verwaltungsvermögen.....	34
11.1.4 Aktivierungsgrenzen.....	34
11.1.5 Bestehendes Verwaltungsvermögen.....	34
11.2 Grundlagen der Jahresrechnung	34
11.3 Eigenkapitalnachweis	35
11.4 Rückstellungsspiegel.....	36
11.5 Beteiligungsspiegel.....	37
11.6 Gewährleistungsspiegel.....	38
11.7 Anlagespiegel.....	40
11.8 Kreditkontrolle	43
11.8.1 Verpflichtungskredite für Investitionen.....	43
11.8.2 Nachkredite.....	45
11.9 Weitere massgebende Angaben.....	48
12 DETAILS ZUR RECHNUNG	51
12.1 Bilanz	51
12.2 Erfolgsrechnung nach Funktionen	62
12.3 Erfolgsrechnung nach Sachgruppen.....	99
12.4 Investitionsrechnung nach Funktionen.....	119
12.5 Investitionsrechnung nach Sachgruppen.....	125

1 BERICHTERSTATTUNG

Die Jahresrechnung 2022 wurde nach dem harmonisierten Rechnungslegungsmodell 2 (HRM2) gemäss Art. 70 des Gemeindegesetzes (GG, BSG 170.11) erstellt. Zum Einsatz gelangte das Informatiksystem ABACUS der Talus Informatik AG, Wiler bei Seedorf.

Ergebnisse auf einen Blick

Der Gesamthaushalt weist einen Aufwandüberschuss von CHF 49'403.40 aus, budgetiert war ein Ertragsüberschuss von CHF 93'800.

Der Allgemeine Haushalt schliesst mit einem Ertragsüberschuss von CHF 2'349'616.27 ab, dieser wird vollständig in die finanzpolitische Reserve eingelegt (Art. 85 GV, Abs. 3 und 4). Budgetiert war ein Aufwandüberschuss von CHF 328'000.00.

Das Rechnungsergebnis ist hauptsächlich durch folgende Gründe entstanden:

- Tieferer Sachaufwand - CHF 279'650
- Höherer Fiskalertrag + CHF 1'813'303
- Höherer Entgelte (Rückerstattungen) + CHF 258'531
- Höherer Finanzertrag + CHF 417'632

Im Vergleich zum Budget hat der Allgemeine Haushalt um CHF 2'677'616.27 besser abgeschlossen und die Spezialfinanzierungen um CHF 143'203.40 schlechter. Insgesamt ist das Ergebnis um CHF 2'534'412.87 besser als budgetiert.

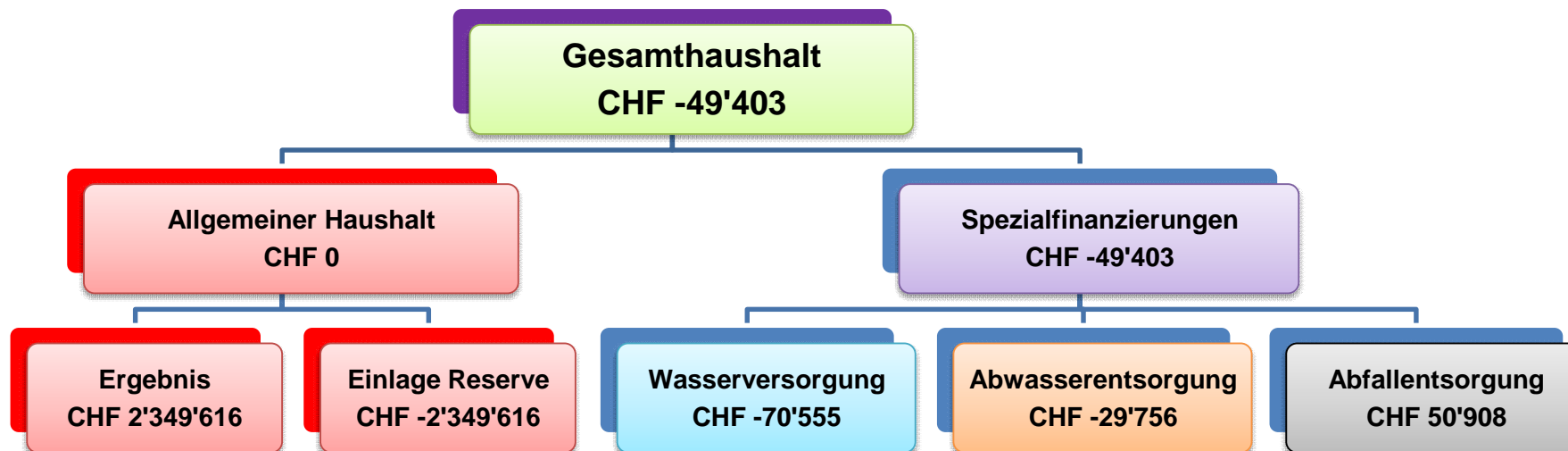

Einwohnergemeinde Bolligen

Erfolgsrechnung

Ergebnis Allgemeiner Haushalt

Der Allgemeine Haushalt schliesst nach der Einlage von CHF 2'349'616 in die finanzpolitische Reserve ausgeglichen ab.

Die Kommentare beziehen sich auf den Gesamthaushalt.

AUFWAND

Personalaufwand

Der Personalaufwand ist CHF 159'359 höher als budgetiert.

Grund sind Stellenaufstockungen in der Verwaltung, höhere Weiterbildungskosten (notwendig für das neue Personal), höhere Pensionskassenbeiträge und Mehraufwand bei der Personalsuche.

Sachaufwand

Der Sachaufwand ist CHF 279'650 tiefer als budgetiert.

Weniger Aufwand angefallen bei den «Nicht aktivierbaren Anlagen» (-42'891), der «Ver- und Entsorgung Liegenschaften Verwaltungsvermögen» (-44'270), den «Dienstleistungen und Honoraren» (-72'815), beim «Baulichen und betrieblichen Unterhalt» (-159'397) und beim «Unterhalt Mobilien und immaterielle Geräte» (-53'387). Höher ausgefallen sind der Aufwand für «Mieten, Leasing, Benützungsgebühren» (+74'794) und die Anpassung der «Wertberichtigung auf Forderungen» (+23'570).

Abschreibungen

Die Abschreibungen auf dem «bestehenden Verwaltungsvermögen» nach Art. T2-4 Abs. 1 Ziff. 1. - 4. Übergangsbestimmungen GV betragen jährlich unverändert CHF 613'843 ab 2016 bis 2027.

Die ordentlichen Abschreibungen nach Nutzungsdauer betragen CHF 1'830'500, budgetiert waren CHF 1'894'600.

Finanzaufwand

Der Aufwand liegt um CHF 64'915 über dem Budget.

Höher ausgefallen ist der «Zinsaufwand» (+52'717) und der «Liegenschaftsaufwand Finanzvermögen» (+8'015).

Einlagen in Fonds und Spezialfinanzierungen

Die Einlage ist um CHF 184'501 höher ausgefallen als budgetiert.

Spezialfinanzierungen Wasser und Abwasser: Nebst der Einlage der Anschlussgebühren wurde auch die unabhängig davon berechnete Einlage vom Wiederbeschaffungswert ungekürzt eingelegt.

Transferaufwand

Der Aufwand ist um CHF 1'112'274 tiefer als budgetiert.

Einwohnergemeinde Bolligen

Der Anteil an den kantonalen «Finanz- und Lastenausgleich» ist tiefer ausgefallen (-28'595). Bei den «Beiträgen an den Kanton» sind die Anteile für die «Ergänzungsleistungen AHV/IV» (-67'852) und den «Öffentlichen Verkehr» (-103'227) tiefer ausgefallen. Bei den «Beiträgen an Gemeinden und Gemeindeverbände» sind die Anteile an die ARA Worblental (-27'645) und die KEWU AG, Krauchthal (-22'069) tiefer ausgefallen. Bei den «Beiträgen an private Haushalte» ist der Aufwand für die «Gesetzliche wirtschaftliche Hilfe» tiefer ausgefallen (-833'116).

Ausserordentlicher Aufwand

Hier handelt es sich um die zusätzlichen, systembedingten Abschreibungen nach Art. 84 GV; im Rechnungsjahr sind CHF 2'349'616.27 angefallen.

ERTRAG

Fiskalertrag

Der Fiskalertrag ist um CHF 1'813'303 höher ausgefallen.

Der Ertrag bei den «Direkten Steuern natürliche Personen» (+47'784) ist höher ausgefallen. Die Budgetannahmen deutlich übertroffen haben die «Direkten Steuern juristische Personen» (+479'995), die «Liegenschaftssteuern» (+670'285), die «Vermögensgewinnsteuern» (+433'915) und die «Erbschafts- und Schenkungssteuern» (+188'727).

Entgelte

Der Ertrag ist um CHF 258'531 höher ausgefallen als budgetiert.

Höher ausgefallen sind die Erträge der «Schul- und Kursgelder» (+ 70'455) und der «Rückerstattungen» (+361'403). Tiefer ausgefallen sind die «Benützungsgebühren und Dienstleistungen» (-185'345).

Finanzertrag

Der Ertrag ist um CHF 417'632 höher ausgefallen als budgetiert.

Mehrertrag ist beim «Liegenschaftsertrag Finanzvermögen» (+339'707) und beim «Liegenschaftsertrag Verwaltungsvermögen» (+50'735) angefallen. Begründet durch eine Rückerstattung der externen Liegenschaftsverwaltung, die das Vorjahr betroffen hat.

Transferertrag

Der Ertrag ist um CHF 1'016'806 tiefer ausgefallen.

Enthalten sind die «Entschädigungen und Beiträge des Kantons» an den Kinder- und Erwachsenenschutz (KES), die Tagesschule und die Sozialhilfe sowie die Beiträge von anderen Gemeinden an die Schule und den Friedhof.

Tiefer ausgefallen sind die «Entschädigungen von Kanton» für die «Kinderkrippen / Kinderhorte» und den «Lastenausgleich Sozialhilfe» (-893'613); die Budgetannahmen waren zu hoch. Tiefer ausgefallen sind auch die «Prämienverbilligungen KVG» (-54'825) und die «Entschädigungen von Gemeinden, Gemeindeverbänden» (-93'512).

Einwohnergemeinde Bolligen

Spezialfinanzierungen (gebührenfinanzierte Bereiche)

Wasserversorgung

Wasserversorgung (Funktion 7101) schliesst mit einem Aufwandüberschuss von CHF 70'555 ab. Budgetiert war ein Ertragsüberschuss von CHF 116'100. Die Schlechterstellung gegenüber dem Budget beträgt CHF 186'655.

Das Verwaltungsvermögen beträgt CHF 5'986'419 (Konto: 14031.01 + .99).

Das Eigenkapital (Rechnungsausgleich) der SF Wasserversorgung beträgt CHF 1'210'306 (Konto: 29001.01) und SF Wasserversorgung Übertrag VV CHF 4'462'100 (Konto: 29001.02) somit total CHF 5'672'406.

Der Bestand des Werterhalts beläuft sich auf CHF 3'890'036 (Konto: 29301.01).

Abwasserentsorgung

Die Abwasserentsorgung (Funktion 7201) schliesst mit einem Aufwandüberschuss von CHF 29'756 ab. Budgetiert war ein Aufwandüberschuss von CHF 26'300. Die Schlechterstellung gegenüber dem Budget beträgt CHF 3'456.

Das Verwaltungsvermögen beträgt CHF 3'169'680 (Konto: 14032.01 + .99)

Das Eigenkapital (Rechnungsausgleich) der SF Abwasserentsorgung beträgt CHF 1'445'017 (Konto: 29002.01).

Der Bestand des Werterhalts beläuft sich auf CHF 6'303'304 (Konto: 29302.01).

Abfallentsorgung

Die Abfallentsorgung (Funktion 7301) schliesst mit einem Ertragsüberschuss von CHF 50'908 ab. Budgetiert war ein Ertragsüberschuss von CHF 4'000. Die Besserstellung gegenüber dem Budget beträgt CHF 46'908.

Das Eigenkapital (Rechnungsausgleich) der SF Abfallentsorgung beträgt CHF 457'854 (Konto: 29003.01).

Spezialfinanzierungen (mit Gemeindereglement)

Keine vorhanden

Investitionsrechnung

Es wurden Nettoinvestitionen von CHF 8'848'585 realisiert. Budgetiert waren Nettoinvestitionen von CHF 10'732'700.

Begründung der Abweichung: Die Sanierung des OZE verlief nach Plan jedoch war die Budgetannahme zu hoch. Bei der Musikschule sind höhere Ausgaben angefallen, weil diverse Arbeiten des Vorjahres ins laufende Jahr verschoben worden sind. Beim Tiefbau sieht es ähnlich aus; verschiedene Projekte wurden verschoben.

Einwohnergemeinde Bolligen

Bilanz

Die Bilanzsumme beträgt per 31.12.2022 CHF 87'870'941 (Vorjahr: CHF 82'829'284). Davon beläuft sich das Finanzvermögen auf CHF 37'656'719 (Vorjahr: CHF 39'019'304); gegenüber dem Vorjahr entspricht dies einer Abnahme von CHF 1'362'585.

Das Verwaltungsvermögen beträgt per 31.12.2022 CHF 50'214'222 (Vorjahr: CHF 43'809'980), was einer Zunahme von CHF 6'404'242 entspricht.

Das Fremdkapital beträgt CHF 52'330'617 (Vorjahr: CHF 49'504'139) und hat um CHF 2'826'478 zugenommen. Das Eigenkapital (SG 29) beträgt per 31.12.2022 CHF 35'540'324 (Vorjahr: CHF 33'325'145) und hat um CHF 2'215'179 zugenommen.

Das Eigenkapital (299) des Allgemeinen Haushalts beträgt per 31.12.2022 unverändert CHF 4'243'615.75.

Nachkredite

Es werden nur Nachkredite von über CHF 5'000.00 aufgeführt. Insgesamt betragen die Nachkredite CHF 1'500'093.46. Davon sind CHF 940'243.15 gebunden und CHF 559'850.31 durch Gemeinderatsbeschlüsse begründet.

Tabelle im Anhang enthalten.

2 ECKDATEN

2.1 Übersicht

Bezeichnung	<i>Rechnung 2022</i>	<i>Budget 2022</i>	<i>Rechnung 2021</i>
Jahresergebnis ER Gesamthaushalt	-49'403.40	93'800.00	-231'278.19
Jahresergebnis ER Allgemeiner Haushalt			
Jahresergebnis Spezialfinanzierungen	-49'403.40	93'800.00	-231'278.19
Steuerertrag natürliche Personen	18'300'483.70	18'252'700.00	17'262'688.65
Steuerertrag juristische Personen	809'495.25	329'500.00	455'931.80
Liegenschaftssteuer	2'150'285.10	1'480'000.00	1'530'032.15
Nettoinvestitionen	8'848'584.85	10'732'700.00	11'494'979.90
Bestand Finanzvermögen	37'656'718.90		39'019'303.85
Bestand Verwaltungsvermögen Gesamthaushalt	50'214'221.90		43'809'980.25
Bestand Verwaltungsvermögen Allgemeiner Haushalt	41'058'122.10		35'277'338.25
Bestand Verwaltungsvermögen Spezialfinanzierungen	9'156'099.80		8'532'642.00
Fremdkapital	52'330'616.89		49'504'139.21
Eigenkapital	35'540'323.91		33'325'144.89
Reserven	11'449'498.86		9'099'882.59
Bilanzüberschuss (+) / Bilanzfehlbetrag (-)	4'243'615.72		4'243'615.72

2.2 Selbstfinanzierung / Finanzierungsergebnis

Bezeichnung		Rechnung 2022	Budget 2022	Rechnung 2021
Ergebnis Gesamthaushalt	90	-49'403.40	93'800.00	-231'278.19
Abschreibungen Verwaltungsvermögen	33 +	2'444'343.20	2'508'500.00	1'969'479.50
Einlagen in Fonds und Spezialfinanzierungen	35 +	901'001.30	716'500.00	1'458'795.35
Entnahmen aus Fonds und Spezialfinanzierungen	45 -	-223'028.35	-237'900.00	-87'418.78
Wertberichtigung Darlehen Verwaltungsvermögen	364 +			
Wertberichtigung Beteiligungen Verwaltungsvermögen	365 -			1.00
Abschreibungen Investitionsbeiträge	366 +			
Einlagen in Eigenkapital	389 +	2'349'616.27		2'152'525.51
Entnahmen aus Eigenkapital	489 -	-764'118.00	-1'092'100.00	-1'993'966.00
Selbstfinanzierung		4'658'411.02	1'988'800.00	3'268'138.39
Nettoinvestitionen				
Investitionsausgaben	6900 +	8'879'384.85	10'770'000.00	11'800'991.90
Investitionseinnahmen	5900 -	30'800.00	37'300.00	306'012.00
Nettoinvestitionen		8'848'584.85	10'732'700.00	11'494'979.90
Finanzierungsergebnis		-4'190'173.83	-8'743'900.00	-8'226'841.51

2.3 Gestufte Erfolgsausweise

2.3.1 Gesamter Haushalt

	Erfolgsrechnung (in CHF)	Rechnung 2022	Budget 2022	Rechnung 2021
	Betrieblicher Aufwand			
30	Personalaufwand	6'223'358.80	6'064'000.00	6'114'232.80
31	Sach- und übriger Betriebsaufwand	5'813'350.47	6'093'000.00	5'709'613.32
33	Abschreibungen Verwaltungsvermögen	2'444'343.20	2'508'500.00	1'969'479.50
35	Einlagen Fonds und Spezialfinanzierungen	901'001.30	716'500.00	1'458'795.35
36	Transferaufwand	17'166'325.70	18'278'600.00	16'695'680.18
37	Durchlaufende Beiträge	0.00	0.00	0.00
	Total Betrieblicher Aufwand	32'548'379.47	33'660'600.00	31'947'801.15
	Betrieblicher Ertrag			
40	Fiskalertrag	22'840'503.25	21'027'200.00	20'918'730.25
41	Regalien und Konzessionen	319'301.02	290'000.00	334'603.30
42	Entgelte	5'369'531.08	5'111'000.00	5'910'870.41
43	Verschiedene Erträge	0.00	0.00	0.00
45	Entnahmen Fonds und Spezialfinanzierungen	223'028.35	237'900.00	87'418.78
46	Transferertrag	4'103'893.65	5'120'700.00	4'095'816.44
47	Durchlaufende Beiträge	0.00	0.00	0.00
	Total Betrieblicher Ertrag	32'856'257.35	31'786'800.00	31'347'439.18
	Ergebnis aus betrieblicher Tätigkeit	307'877.88	-1'873'800.00	-600'361.97
34	Finanzaufwand	464'715.35	399'800.00	492'483.99
44	Finanzertrag	1'692'932.34	1'275'300.00	1'020'127.28
	Ergebnis aus Finanzierung	1'228'216.99	875'500.00	527'643.29
	Operatives Ergebnis	1'536'094.87	-998'300.00	-72'718.68
38	Ausserordentlicher Aufwand	2'349'616.27	0.00	2'152'525.51
48	Ausserordentlicher Ertrag	764'118.00	1'092'100.00	1'993'966.00
	Ausserordentliches Ergebnis	-1'585'498.27	1'092'100.00	-158'559.51
	Gesamtergebnis Erfolgsrechnung	-49'403.40	93'800.00	-231'278.19
	+ = Ertragsüberschuss / - = Aufwandüberschuss			

2.3.2 Allgemeiner Haushalt

	Erfolgsrechnung (in CHF)	Rechnung 2022	Budget 2022	Rechnung 2021
	Betrieblicher Aufwand			
30	Personalaufwand	6'045'910.60	5'885'900.00	5'934'298.15
31	Sach- und übriger Betriebsaufwand	4'442'392.97	4'734'400.00	4'326'167.02
33	Abschreibungen Verwaltungsvermögen	2'314'690.65	2'365'200.00	1'846'941.95
35	Einlagen Fonds und Spezialfinanzierungen	0.00	0.00	0.00
36	Transferaufwand	16'038'205.80	17'065'300.00	15'549'901.83
37	Durchlaufende Beiträge	0.00	0.00	0.00
	Total Betrieblicher Aufwand	28'841'200.02	30'050'800.00	27'657'308.95
	Betrieblicher Ertrag			
40	Fiskalertrag	22'840'503.25	21'027'200.00	20'918'730.25
41	Regalien und Konzessionen	319'301.02	290'000.00	334'603.30
42	Entgelte	2'476'080.08	2'180'000.00	2'471'536.90
43	Verschiedene Erträge	0.00	0.00	0.00
45	Entnahmen Fonds und Spezialfinanzierungen	93'375.80	94'600.00	87'418.78
46	Transferertrag	4'093'893.65	5'108'500.00	4'093'016.44
47	Durchlaufende Beiträge	0.00	0.00	0.00
	Total Betrieblicher Ertrag	29'823'153.80	28'700'300.00	27'905'305.67
	Ergebnis aus betrieblicher Tätigkeit	981'953.78	-1'350'500.00	247'996.72
34	Finanzaufwand	464'715.35	399'800.00	492'483.99
44	Finanzertrag	1'563'959.84	1'153'900.00	898'746.78
	Ergebnis aus Finanzierung	1'099'244.49	754'100.00	406'262.79
	Operatives Ergebnis	2'081'198.27	-596'400.00	654'259.51
38	Ausserordentlicher Aufwand	2'349'616.27	0.00	2'152'525.51
48	Ausserordentlicher Ertrag	268'418.00	596'400.00	1'498'266.00
	Ausserordentliches Ergebnis	-2'081'198.27	596'400.00	-654'259.51
	Gesamtergebnis Erfolgsrechnung	0.00	0.00	0.00
	+ Ertragsüberschuss / - = Aufwandüberschuss			

2.3.3 Wasserversorgung

	Erfolgsrechnung (in CHF)	Rechnung 2022	Budget 2022	Rechnung 2021
	Betrieblicher Aufwand			
30	Personalaufwand	176'132.50	175'300.00	178'613.85
31	Sach- und übriger Betriebsaufwand	853'157.75	755'600.00	823'632.70
33	Abschreibungen Verwaltungsvermögen	78'450.55	92'700.00	73'075.85
35	Einlagen Fonds und Spezialfinanzierungen	523'320.30	456'400.00	828'975.85
36	Transferaufwand	49'400.00	54'500.00	47'700.00
37	Durchlaufende Beiträge	0.00	0.00	0.00
	Total Betrieblicher Aufwand	1'680'461.10	1'534'500.00	1'951'998.25
	Betrieblicher Ertrag			
40	Fiskalertrag	0.00	0.00	0.00
41	Regalien und Konzessionen	0.00	0.00	0.00
42	Entgelte	967'982.95	995'000.00	1'245'286.80
43	Verschiedene Erträge	0.00	0.00	0.00
45	Entnahmen Fonds und Spezialfinanzierungen	78'450.55	92'700.00	0.00
46	Transferertrag	10'000.00	12'200.00	2'800.00
47	Durchlaufende Beiträge	0.00	0.00	0.00
	Total Betrieblicher Ertrag	1'056'433.50	1'099'900.00	1'248'086.80
	Ergebnis aus betrieblicher Tätigkeit	-624'027.60	-434'600.00	-703'911.45
34	Finanzaufwand	0.00	0.00	0.00
44	Finanzertrag	57'772.50	55'000.00	52'880.50
	Ergebnis aus Finanzierung	57'772.50	55'000.00	52'880.50
	Operatives Ergebnis	-566'255.10	-379'600.00	-651'030.95
38	Ausserordentlicher Aufwand	0.00	0.00	0.00
48	Ausserordentlicher Ertrag	495'700.00	495'700.00	495'700.00
	Ausserordentliches Ergebnis	495'700.00	495'700.00	495'700.00
	Gesamtergebnis Erfolgsrechnung	-70'555.10	116'100.00	-155'330.95
	+ = Ertragsüberschuss / - = Aufwandüberschuss			

2.3.4 Abwasserentsorgung

	Erfolgsrechnung (in CHF)	Rechnung 2022	Budget 2022	Rechnung 2021
	Betrieblicher Aufwand			
30	Personalaufwand	0.00	1'000.00	0.00
31	Sach- und übriger Betriebsaufwand	164'667.55	233'200.00	193'383.00
33	Abschreibungen Verwaltungsvermögen	51'202.00	50'600.00	49'461.70
35	Einlagen Fonds und Spezialfinanzierungen	377'681.00	260'100.00	629'819.50
36	Transferaufwand	717'267.00	757'700.00	707'101.75
37	Durchlaufende Beiträge	0.00	0.00	0.00
	Total Betrieblicher Aufwand	1'310'817.55	1'302'600.00	1'579'765.95
	Betrieblicher Ertrag			
40	Fiskalertrag	0.00	0.00	0.00
41	Regalien und Konzessionen	0.00	0.00	0.00
42	Entgelte	1'164'759.25	1'165'000.00	1'381'127.10
43	Verschiedene Erträge	0.00	0.00	0.00
45	Entnahmen Fonds und Spezialfinanzierungen	51'202.00	50'600.00	0.00
46	Transferertrag	0.00	0.00	0.00
47	Durchlaufende Beiträge	0.00	0.00	0.00
	Total Betrieblicher Ertrag	1'215'961.25	1'215'600.00	1'381'127.10
	Ergebnis aus betrieblicher Tätigkeit	-94'856.30	-87'000.00	-198'638.85
34	Finanzaufwand	0.00	0.00	0.00
44	Finanzertrag	65'100.00	60'700.00	63'300.00
	Ergebnis aus Finanzierung	65'100.00	60'700.00	63'300.00
	Operatives Ergebnis	-29'756.30	-26'300.00	-135'338.85
38	Ausserordentlicher Aufwand	0.00	0.00	0.00
48	Ausserordentlicher Ertrag	0.00	0.00	0.00
	Ausserordentliches Ergebnis	0.00	0.00	0.00
	Gesamtergebnis Erfolgsrechnung	-29'756.30	-26'300.00	-135'338.85
	+ = Ertragsüberschuss / - = Aufwandüberschuss			

2.3.5 Abfall

	Erfolgsrechnung (in CHF)	Rechnung 2022	Budget 2022	Rechnung 2021
	Betrieblicher Aufwand			
30	Personalaufwand	1'315.70	1'800.00	1'320.80
31	Sach- und übriger Betriebsaufwand	353'132.20	369'800.00	366'430.60
33	Abschreibungen Verwaltungsvermögen	0.00	0.00	0.00
35	Einlagen Fonds und Spezialfinanzierungen	0.00	0.00	0.00
36	Transferaufwand	361'452.90	401'100.00	390'976.60
37	Durchlaufende Beiträge	0.00	0.00	0.00
	Total Betrieblicher Aufwand	715'900.80	772'700.00	758'728.00
	Betrieblicher Ertrag			
40	Fiskalertrag	0.00	0.00	0.00
41	Regalien und Konzessionen	0.00	0.00	0.00
42	Entgelte	760'708.80	771'000.00	812'919.61
43	Verschiedene Erträge	0.00	0.00	0.00
45	Entnahmen Fonds und Spezialfinanzierungen	0.00	0.00	0.00
46	Transferertrag	0.00	0.00	0.00
47	Durchlaufende Beiträge	0.00	0.00	0.00
	Total Betrieblicher Ertrag	760'708.80	771'000.00	812'919.61
	Ergebnis aus betrieblicher Tätigkeit	44'808.00	-1'700.00	54'191.61
34	Finanzaufwand	0.00	0.00	0.00
44	Finanzertrag	6'100.00	5'700.00	5'200.00
	Ergebnis aus Finanzierung	6'100.00	5'700.00	5'200.00
	Operatives Ergebnis	50'908.00	4'000.00	59'391.61
38	Ausserordentlicher Aufwand	0.00	0.00	0.00
48	Ausserordentlicher Ertrag	0.00	0.00	0.00
	Ausserordentliches Ergebnis	0.00	0.00	0.00
	Gesamtergebnis Erfolgsrechnung	50'908.00	4'000.00	59'391.61
	+ = Ertragsüberschuss / - = Aufwandüberschuss			

3 BILANZ

		1.1.2022	Zuwachs	Abgang	31.12.2022
1	Aktiven	82'829'284.10	126'920'013.45	121'878'356.75	87'870'940.80
10	Finanzvermögen	39'019'303.85	110'408'333.10	111'770'918.05	37'656'718.90
100	Flüssige Mittel und kurzfristige Geldanlagen	6'915'168.92	49'000'298.08	52'056'926.38	3'858'540.62
101	Forderungen	7'409'656.18	61'043'690.77	59'584'540.92	8'868'806.03
104	Aktive Rechnungsabgrenzungen	123'330.85	322'137.85	123'330.85	322'137.85
106	Vorräte und angefangenen Arbeiten	6'119.90	13'856.40	6'119.90	13'856.40
107	Finanzanlagen	47'440.00	3'160.00		50'600.00
108	Sachanlagen FV	24'517'588.00	25'190.00		24'542'778.00
14	Verwaltungsvermögen	43'809'980.25	16'511'680.35	10'107'438.70	50'214'221.90
140	Sachanlagen VV	38'604'815.25	15'819'693.05	9'273'315.40	45'151'192.90
142	Immaterielle Anlagen	494'160.00	691'987.30	803'323.30	382'824.00
144	Darlehen	3'146'000.00		30'800.00	3'115'200.00
145	Beteiligungen, Grundkapitalien	1'565'005.00			1'565'005.00
2	Passiven	82'829'284.10	57'073'720.39	52'032'063.69	87'870'940.80
20	Fremdkapital	49'504'139.21	53'772'194.82	50'945'717.14	52'330'616.89
200	Laufende Verbindlichkeiten	1'294'035.27	42'452'058.87	40'974'534.29	2'771'559.85
201	Kurzfristige Finanzverbindlichkeiten		4'000'000.00	1'000'000.00	3'000'000.00
204	Passive Rechnungsabgrenzungen	5'055'066.75	5'255'215.95	5'055'066.75	5'255'215.95
206	Langfristige Finanzverbindlichkeiten	40'000'000.00		2'000'000.00	38'000'000.00
208	Langfristige Rückstellungen	3'048'653.30	2'022'969.00	1'864'147.30	3'207'475.00
209	Verbindlichkeiten gegenüber Spezialfinanzierungen und Fonds im Fremdkapital	106'383.89	41'951.00	51'968.80	96'366.09
29	Eigenkapital	33'325'144.89	3'301'525.57	1'086'346.55	35'540'323.91
290	Verpflichtungen (+), Vorschüsse (-) gegenüber Spezialfinanzierungen und Fonds im Eigenkapital	8'256'136.43	50'908.00	688'276.00	7'618'768.43
293	Vorfinanzierungen	9'421'991.15	901'001.30	129'652.55	10'193'339.90
294	Reserven	9'099'882.59	2'349'616.27		11'449'498.86
296	Neubewertungs- und Schwankungsreserve Finanzvermögen	2'303'519.00		268'418.00	2'035'101.00
299	Bilanzüberschuss (+) / Bilanzfehlbetrag (-)	4'243'615.72			4'243'615.72

4 FUNKTIONEN

4.1 Erfolgsrechnung

		Rechnung 2022		Budget 2022		Rechnung 2021	
	ERFOLGSRECHNUNG	Aufwand 35'419'120.26	Ertrag 35'419'120.26	Aufwand 33'830'500.00	Ertrag 33'830'500.00	Aufwand 33'829'973.02	Ertrag 33'829'973.02
0	Allgemeine Verwaltung Nettoergebnis	3'183'195.09	243'308.55 2'939'886.54	3'100'900.00	246'700.00 2'854'200.00	3'334'575.59	273'838.05 3'060'737.54
1	Öffentliche Ordnung, Sicherheit und Verteidigung Nettoergebnis	1'036'719.60	861'514.45 175'205.15	1'019'300.00	866'700.00 152'600.00	994'192.93	901'650.98 92'541.95
2	Bildung Nettoergebnis	8'393'047.69	1'424'353.84 6'968'693.85	8'378'300.00	1'250'100.00 7'128'200.00	7'591'835.62	1'279'994.80 6'311'840.82
3	Kultur, Sport und Freizeit Nettoergebnis	1'313'564.50	440'149.18 873'415.32	1'467'700.00	543'600.00 924'100.00	1'188'936.10	291'067.80 897'868.30
4	Gesundheit Nettoergebnis	51'517.60	24'906.00 26'611.60	59'500.00	25'000.00 34'500.00	51'266.35	24'966.00 26'300.35
5	Soziale Sicherheit Nettoergebnis	9'089'923.00	3'630'689.18 5'459'233.82	9'921'500.00	4'281'200.00 5'640'300.00	8'774'094.83	3'674'943.34 5'099'151.49
6	Verkehr Nettoergebnis	2'453'501.89	311'850.27 2'141'651.62	2'685'700.00	295'000.00 2'390'700.00	2'449'383.38	294'418.65 2'154'964.73
7	Umweltschutz und Raumordnung Nettoergebnis	4'421'660.35	4'141'901.90 279'758.45	4'518'300.00	4'212'500.00 305'800.00	5'012'006.21	4'795'358.56 216'647.65
8	Volkswirtschaft Nettoergebnis	16'897.60 243'666.42	260'564.02	23'300.00 208'800.00	232'100.00	37'607.30 251'338.55	288'945.85
9	Finanzen und Steuern Nettoergebnis	6'189'687.77 18'620'789.93	24'810'477.70	3'740'700.00 19'221'600.00	22'962'300.00	5'985'221.95 17'608'714.28	23'593'936.23

0 Allgemeine Verwaltung

	Jahresrechnung 2022		Budget 2022		Jahresrechnung 2021	
	Aufwand	Ertrag	Aufwand	Ertrag	Aufwand	Ertrag
	3'183'195.09	243'308.55	3'100'900.00	246'700.00	3'334'575.59	273'838.05
Nettoergebnis		2'939'886.54		2'854'200.00		3'060'737.54

- 0110 Mehraufwand Legislative wegen zusätzlicher Abstimmung im Juni und aufwändiger Gemeindeversammlung im Dezember.
- 0220 Personalaufwand höher ausgefallen wegen Stellenaufstockungen, Aus- und Weiterbildungskosten des neu angestellten Personals und Personalsuche.
- 0220 Unterhalt für Software tiefer ausgefallen.
- 0290 Mehraufwand Verwaltungsliegenschaft wegen Baurechtszins für neues Verwaltungsgebäude.

1 Öffentliche Ordnung und Sicherheit, Verteidigung

	Jahresrechnung 2022		Budget 2022		Jahresrechnung 2021	
	Aufwand	Ertrag	Aufwand	Ertrag	Aufwand	Ertrag
	1'036'719.60	861'514.45	1'019'300.00	866'700.00	994'192.93	901'650.98
Nettoergebnis		175'205.15		152'600.00		92'541.95

- 1500 Aufwandüberschuss Feuerwehr von CHF 92'265 wird dem Eigenkapital der Feuerwehr belastet.
- 1610 Schiessanlage Wolfacker; Mehraufwand für Sanierung Heizung, Fenster und Büro.

2 Bildung

	Jahresrechnung 2022		Budget 2022		Jahresrechnung 2021	
	Aufwand	Ertrag	Aufwand	Ertrag	Aufwand	Ertrag
	8'393'047.69	1'424'353.84	8'378'300.00	1'250'100.00	7'591'835.62	1'279'994.80
Nettoergebnis		6'968'693.85		7'128'200.00		6'311'840.82

- 2120 Höherer Beitrag an Lehrerbesoldung Primarstufe gemäss Abrechnung Kanton.
- 2130 Tieferer Beitrag an Lehrerbesoldung Sekundarstufe gemäss Abrechnung Kanton.
- 2020 Mehrertrag durch Beitrag Kanton an Klassen mit Schülern aus der Ukraine.
- 2130 Weniger Ertrag von anderen Gemeinden für auswärtige Schüler, die in Bolligen die Schule besuchen.
- 2140 Tieferer Beitrag an Musikschule Bantiger.

Einwohnergemeinde Bolligen

- 2170 Tieferer Aufwand für Ver- und Entsorgung Schulliegenschaften; Budgetannahme war zu hoch.
- 2171 Unterhalt Aussenanlagen tiefer ausgefallen.
- 2172 Mehraufwand Aussenanlagen für Instandstellung von Schäden nach Vandalismus.
- 2173 Abschreibungsaufwand tiefer ausgefallen.
- 2175 Musikschule; Inbetriebnahme 1.8.2022. Mehrertrag durch Mietertrag.
- 2180 Mehraufwand gedeckt durch höheren Kantonsbeitrag und mehr Elternbeiträge.

3 Kultur, Sport und Freizeit

	Jahresrechnung 2022		Budget 2022		Jahresrechnung 2021	
	Aufwand	Ertrag	Aufwand	Ertrag	Aufwand	Ertrag
	1'313'564.50	440'149.18	1'467'700.00	543'600.00	1'188'936.10	291'067.80
Nettoergebnis		873'415.32		924'100.00		897'868.30

- 3320 Entschädigung an Anzeiger Region Bern tiefer ausgefallen.
- 3411 Hallenbad; Aufwand insgesamt tiefer ausgefallen. Der Ertrag hat sich im Vergleich zum Vorjahr verbessert, hat aber die Budgetannahmen nicht erreicht.
- 3421 Kulturraum Reberhaus; Unterhalt tiefer ausgefallen als angenommen.
-

4 Gesundheit

	Jahresrechnung 2022		Budget 2022		Jahresrechnung 2021	
	Aufwand	Ertrag	Aufwand	Ertrag	Aufwand	Ertrag
	51'517.60	24'906.00	59'500.00	25'000.00	51'266.35	24'966.00
Nettoergebnis		26'611.60		34'500.00		26'300.35

- Budgeteingaben eingehalten, keine nennenswerten Abweichungen.

5 Soziale Sicherheit

	Jahresrechnung 2022		Budget 2022		Jahresrechnung 2021	
	Aufwand	Ertrag	Aufwand	Ertrag	Aufwand	Ertrag
	9'089'923.00	3'630'689.18	9'921'500.00	4'281'200.00	8'774'094.83	3'674'943.34
Nettoergebnis		5'459'233.82		5'640'300.00		5'099'151.49

Einwohnergemeinde Bolligen

- 5310 Personalaufwand höher wegen höherem Pensionskassenbeitrag.
- 5320 Lastenausgleich an Ergänzungsleistungen AHV/IV tiefer ausgefallen.
- 5451 Mehrertrag Familienergänzende Kinderbetreuung mit Betreuungsgutscheinen (kiBon); Kantonsbeitrag wird neu direkt in der Funktion verbucht (Budgetbetrag in Funktion 5799 enthalten).
- 5720 Nettoaufwand für die gesetzliche wirtschaftliche Hilfe ist tiefer ausgefallen; weniger Aufwand angefallen und höhere Rückerstattungen eingegangen.
- 5799 Ertragsseite: Folge des tieferen Nettoaufwandes unter 5720; Entschädigung des Kantons sinkt.

6 Verkehr und Nachrichtenübermittlung

	Jahresrechnung 2022		Budget 2022		Jahresrechnung 2021	
	Aufwand	Ertrag	Aufwand	Ertrag	Aufwand	Ertrag
	2'453'501.89	311'850.27	2'685'700.00	295'000.00	2'449'383.38	294'418.65
Nettoergebnis		2'141'651.62		2'390'700.00		2'154'964.73

- 6150 Personalaufwand tiefer ausgefallen infolge Versicherungsleistungen Krankentaggeld und Reduktion eines Arbeitspensums.
- 6150 Aufwand für Strassenmarkierungen und Schneeräumung tiefer ausgefallen.
- 6291 Lastenausgleich Öffentlicher Verkehr tiefer ausgefallen als budgetiert.

7 Umwelt und Raumordnung

	Jahresrechnung 2022		Budget 2022		Jahresrechnung 2021	
	Aufwand	Ertrag	Aufwand	Ertrag	Aufwand	Ertrag
	4'421'660.35	4'141'901.90	4'518'300.00	4'212'500.00	5'012'006.21	4'795'358.56
Nettoergebnis		279'758.45		305'800.00		216'647.65

- 7101 Trotz Aufwandüberschuss darf das Ergebnis der Spezialfinanzierung Wasser als genügend bezeichnet werden: Die Betriebsrechnung schliesst mit einem Aufwandüberschuss von CHF 70'555.10 ab. Dieser wird dem Eigenkapital Rechnungsausgleich belastet, das immer noch über ein solides Polster verfügt.
Mehraufwand ist beim Wasserankauf (Wasserbezug höher), den Honoraren externer Berater (Planung diverser Projekte) und beim Unterhalt Leitungsnetz angefallen.
Die Einlage ins Eigenkapital Werterhalt wurde nicht mit dem Ertrag aus Anschlussgebühren verrechnet. Das hat die Betriebsrechnung zusätzlich belastet und im Gegenzug das Eigenkapital gestärkt.

Einwohnergemeinde Bolligen

- 7201 Ein ähnliches Bild zeigt die Spezialfinanzierung Abwasser; das Ergebnis ist trotz Aufwandüberschuss gut: Die Betriebsrechnung schliesst mit einem Aufwandüberschuss von CHF 29'756.30 ab. Dieser wird dem Eigenkapital Rechnungsausgleich belastet, das immer noch über ein solides Polster verfügt.
Weniger Aufwand ist beim Unterhalt des Leitungsnetzes angefallen und tiefer ausgefallen sind die Anschlussgebühren. Deshalb wurde die Einlage ins Eigenkapital nicht mit dem Ertrag aus Anschlussgebühren verrechnet. Das hat die Betriebsrechnung zusätzliche belastet und im Gegenzug das Eigenkapital gestärkt.
- 7301 Wiederum ein gutes Ergebnis zeigt die Spezialfinanzierung Abfallentsorgung: Die Betriebsrechnung schliesst mit einem Ertragsüberschuss von CHF 50'908.00 ab. Begründet durch die tieferen verrechneten Leistungen (Aufwand Werkhof für Entsorgungsarbeiten) und den tieferen Beitrag an die KEWU AG, Krauchthal.
- 7410 Aufwand für Gewässerunterhalt höher ausgefallen, da Kantonsbeitrag aussteht.
- 7700 Aufwand unter den Erwartungen geblieben.

8 Volkswirtschaft

	Jahresrechnung 2022		Budget 2022		Jahresrechnung 2021	
	Aufwand	Ertrag	Aufwand	Ertrag	Aufwand	Ertrag
	16'897.60	260'564.02	23'300.00	232'100.00	37'607.30	288'945.85
Nettoergebnis	243'666.42		208'800.00		251'338.55	

- 8790 Konzessionsbeitrag Wärme Mittelland erhalten; war nicht budgetiert.

9 Finanzen und Steuern

	Jahresrechnung 2022		Budget 2022		Jahresrechnung 2021	
	Aufwand	Ertrag	Aufwand	Ertrag	Aufwand	Ertrag
	6'189'687.77	24'810'477.70	3'740'700.00	22'962'300.00	5'985'221.95	23'593'936.23
Nettoergebnis	18'620'789.93		19'221'600.00		17'608'714.28	

- 91 Insgesamt ist der Steuerertrag mit CHF 22,45 Mio. um CHF 1,58 Mio. besser ausgefallen als budgetiert
- 9100 Bei den natürlichen Personen fiel der Ertrag insgesamt wie budgetiert aus. Bei den juristischen Personen fiel der Ertrag um CHF 0,5 Mio. höher aus.
- 9101 Mehrertrag Vermögensgewinnsteuern von CHF 0,4 Mio.
- 9102 Mehrertrag Liegenschaftssteuern von CHF 0,7 Mio. Auswirkungen der generellen Neubewertung 2020 und der Erhöhung der Steueranlage von 1,0 Promille auf 1,2 Promille.
- 9630 Liegenschaftsaufwand höher ausgefallen wegen ausserordentlichem Liegenschaftsunterhalt Bolligenstrasse 94.

Einwohnergemeinde Bolligen

- 9630 Liegenschaftsertrag höher ausgefallen begründet durch eine hängige Gutschrift aus dem Vorjahr, geleistet durch die externe Liegenschaftsverwaltung Niederer AG. Ab 1.1.2023 werden die Liegenschaften wieder intern durch die Bauverwaltung betreut.
- 9900 Die Einlage in die finanzpolitische Reserve beträgt CHF 2'349'616.27 und entspricht dem Ertragsüberschuss des allgemeinen Haushalts und der anteilmässigen Entnahme aus der Neubewertungsreserve.

4.2 Investitionsrechnung

	Bezeichnung	Rechnung 2022		Budget 2022		Rechnung 2021	
		Ausgaben	Einnahmen	Ausgaben	Einnahmen	Ausgaben	Einnahmen
0	Allgemeine Verwaltung Nettoausgaben/-einnahmen	2'235'324.70	2'235'324.70	2'300'000.00	2'300'000.00		
1	Öffentliche Ordnung und Sicherheit, Verteidigung Nettoausgaben/-einnahmen	71'436.20	71'436.20			416'450.60	70'212.00 346'238.60
2	Bildung Nettoausgaben/-einnahmen	4'759'034.35	4'759'034.35	6'223'000.00	6'223'000.00	8'417'407.70	8'417'407.70
3	Kultur, Sport und Freizeit, Kirche Nettoausgaben/-einnahmen	61'522.55	61'522.55	170'000.00	170'000.00		
5	Soziale Sicherheit Nettoausgaben/-einnahmen			6'500.00	6'500.00	151'000.00	151'000.00
6	Verkehr Nettoausgaben/-einnahmen	1'007'212.70	1'007'212.70	684'000.00	684'000.00	1'003'242.05	1'003'242.05
7	Umweltschutz und Raumordnung Nettoausgaben/-einnahmen	744'854.35	30'800.00 714'054.35	1'393'000.00	30'800.00 1'362'200.00	1'963'891.55	84'800.00 1'879'091.55
9	Finanzen und Steuern Nettoausgaben/-einnahmen	30'800.00 8'848'584.85	8'879'384.85	37'300.00 10'732'700.00	10'770'000.00	306'012.00 11'494'979.90	11'800'991.90

5 SACHGRUPPEN

5.1 Erfolgsrechnung

	Bezeichnung	Rechnung 2022		Budget 2022		Rechnung 2021	
		Aufwand	Ertrag	Aufwand	Ertrag	Aufwand	Ertrag
3	Aufwand	36'098'807.09		34'795'100.00		35'359'728.65	
30	Personalaufwand	6'223'358.80		6'064'000.00		6'114'232.80	
31	Sach- und übriger Betriebsaufwand	5'813'350.47		6'093'000.00		5'709'613.32	
33	Abschreibungen Verwaltungsvermögen	2'444'343.20		2'508'500.00		1'969'479.50	
34	Finanzaufwand	464'715.35		399'800.00		492'483.99	
35	Einlagen Fonds und Spezialfinanzierungen	901'001.30		716'500.00		1'458'795.35	
36	Transferaufwand	17'166'325.70		18'278'600.00		16'695'680.18	
38	Ausserordentlicher Aufwand	2'349'616.27				2'152'525.51	
39	Interne Verrechnungen	736'096.00		734'700.00		766'918.00	
4	Ertrag		36'049'403.69		34'888'900.00		35'128'450.46
40	Fiskalertrag		22'840'503.25		21'027'200.00		20'918'730.25
41	Regalien und Konzessionen		319'301.02		290'000.00		334'603.30
42	Entgelte		5'369'531.08		5'111'000.00		5'910'870.41
44	Finanzertrag		1'692'932.34		1'275'300.00		1'020'127.28
45	Entnahmen Fonds und Spezialfinanzierungen		223'028.35		237'900.00		87'418.78
46	Transferertrag		4'103'893.65		5'120'700.00		4'095'816.44
48	Ausserordentlicher Ertrag		764'118.00		1'092'100.00		1'993'966.00
49	Interne Verrechnungen		736'096.00		734'700.00		766'918.00
9	Abschluss	50'908.00	100'311.40	120'100.00	26'300.00	59'391.61	290'669.80
90	Abschlusskonti	50'908.00	100'311.40	120'100.00	26'300.00	59'391.61	290'669.80
	Ertragsüberschuss			93'800			
	Aufwandüberschuss		-49'403.40				-231'278.19

5.2 Investitionsrechnung

		Rechnung 2022		Budget 2022		Rechnung 2021	
		Ausgaben	Einnahmen	Ausgaben	Einnahmen	Ausgaben	Einnahmen
5	Investitionsausgaben	8'910'184.85		10'807'300.00		12'107'003.90	
50	Sachanlagen	8'745'112.60		10'570'000.00		11'100'729.50	
52	Immaterielle Anlagen	16'272.25		200'000.00		617'699.40	
56	Eigene Investitionsbeiträge	118'000.00				82'563.00	
59	Übertrag an Bilanz	30'800.00		37'300.00		306'012.00	
6	Investitionseinnahmen		8'910'184.85		10'807'300.00		12'107'003.90
63	Investitionsbeiträge für eigene Rechnung						124'212.00
64	Rückzahlung von Darlehen		30'800.00		37'300.00		181'800.00
69	Übertrag an Bilanz		8'879'384.85		10'770'000.00		11'800'991.90
	Nettoinvestitionen	8'848'584.85		10'732'700.00		11'494'979.90	

6 GELDFLUSSRECHNUNG

Bezeichnung	2022	2021
Geldfluss aus betrieblicher Tätigkeit		
(-) Aufwandüberschuss / Ertragsüberschuss	-49'403.40	-231'278.19
Abschreibungen Verwaltungsvermögen	2'444'343.20	1'969'479.50
Abschreibungen Investitionsbeiträge	0.00	0.00
Einlagen in das Eigenkapital	2'349'616.27	2'152'525.51
(-) Entnahmen aus dem Eigenkapital	-764'118.00	-1'993'966.00
Verluste aus Verkauf Finanzanlagen FV und Übertragung Finanzanlagen FV ins VV / (-) Gewinne aus Verkauf Finanzanlagen FV	0.00	0.00
Verluste aus Verkauf Sachanlagen FV und Übertragung Sachanlagen FV ins VV / (-) Gewinne aus Verkauf Sachanlagen FV	0.00	0.00
(-) Wertberichtigungen Anlagen FV / Wertberichtigungen Anlagen FV	-28'350.00	-7'760.00
Wertberichtigungen Darlehen/Beteiligungen VV	0.00	1.00
(-) Aufwertung VV	0.00	0.00
(-) Zunahme/Abnahme Forderungen	-1'237'874.38	379'236.60
(-) Zunahme/Abnahme Vorräte	-7'736.50	14'752.25
(-) Zunahme/Abnahme aktive Rechnungsabgrenzungen	-198'807.00	170'962.75
Zunahme/(-) Abnahme Laufende Verbindlichkeiten	1'577'623.80	-590'881.25
(-) Abnahme/Zunahme kurzfr. Rückstellungen	0.00	0.00
Zunahme/(-) Abnahme passive Rechnungsabgrenzungen	200'149.20	22'365.70
Zunahme/(-) Abnahme langfr. Rückstellungen	158'821.70	-38'760.15
Zunahme/(-) Abnahme Spezialfinanzierungen im EK und Vorfinanzierungen	679'084.15	1'371'526.57
Geldfluss aus betrieblicher Tätigkeit	5'123'349.04	3'218'204.29

Einwohnergemeinde Bolligen

Geldfluss aus Investitionstätigkeit		
Zahlungen für Nettoinv. Sachanlagen + Immat. Anlagen+ Investitionsbeiträge VV	-8'848'584.85	-11'676'779.90
(-) Auszahlungen für Darlehen/Beteiligungen VV	0.00	0.00
Einzahlung für Darlehen/Beteiligungen VV	0.00	181'800.00
(-) Kauf Sachanlagen FV	0.00	0.00
Verkauf Sachanlagen FV	0.00	0.00
(-) Investitionen Sachanlagen FV	0.00	0.00
(-) Kauf kurzfristige Finanzanlagen FV	0.00	0.00
Verkauf kurzfristige Finanzanlagen FV	0.00	0.00
(-) Kauf langfristige Finanzanlagen FV	0.00	0.00
Verkauf langfristige Finanzanlagen FV	0.00	0.00
Geldfluss aus Investitionstätigkeit	-8'848'584.85	-11'494'979.90
Geldfluss aus Finanzierungstätigkeit		
(-) Abnahme/ Zunahme Kontokorrente mit Dritten	-321'374.69	-64'722.31
Aufnahme kurzfristige Finanzverbindlichkeiten	4'000'000.00	2'000'000.00
(-) Rückzahlung kurzfristige Finanzverbindlichkeiten	-1'000'000.00	-7'000'000.00
Aufnahme langfristige Finanzverbindlichkeiten	0.00	13'000'000.00
(-) Rückzahlung langfristige Finanzverbindlichkeiten	-2'000'000.00	0.00
(-) Abnahme/Zunahme Stiftungen, Legate, Zuwendungen im FK sowie Fonds im FK	-10'017.80	-908.25
Geldfluss aus Finanzierungstätigkeit	668'607.51	7'934'369.44
Total Geldfluss	-3'056'628.30	-342'406.17
Bestand Flüssige Mittel und kurzfristige Geldanlagen 1.1.	6'915'168.92	7'257'575.09
Bestand Flüssige Mittel und kurzfristige Geldanlagen 31.12.	3'858'540.62	6'915'168.92

Die Geldflussrechnung zeigt die Veränderung der flüssigen Mittel aufgeteilt in 3 Geldflüsse (betriebliche Tätigkeit, Investitionstätigkeit und Finanzierungstätigkeit). Der Geldfluss aus betrieblicher Tätigkeit (steuerfinanzierter Haushalt) zeigt die eigentliche finanzielle Leistungsfähigkeit der Gemeinde. Es handelt sich damit um die wichtigste Zahl in der Geldflussrechnung. Diese ergibt sich aus den Einzahlungen und Auszahlungen der Geschäftstätigkeit. Der Geldfluss aus betrieblicher Tätigkeit soll mittelfristig den Geldabfluss für Investitionstätigkeit decken. Jährliche Schwankungen müssen im Wesentlichen durch Aufnahme oder Rückzahlung von Finanzverbindlichkeiten (Geldfluss aus Finanzierungstätigkeit) ausgeglichen werden.

7 FINANZKENNZAHLEN

7.1 Gesamthaushalt

Kennzahl	JR 2022	Ø 5 Jahre	Kommentar / Interpretation
Nettoverschuldungsquotient (NVQ)	81.6%	30.0%	Nettoschulden in % der direkten Steuern (inkl. Finanzausgleich). Diese Kennzahl gibt an, welcher Anteil der direkten Steuern der natürlichen und juristischen Personen und den Nettoszahungen aus dem Finanzausgleich nötig wären, um die Nettoschulden zu decken. Ist der Wert im Minus, so verfügt die Gemeinde über ein Nettovermögen. Der Durchschnitt der Bernischen Gemeinden (Wert jeweils ohne Bern, Biel, Thun) liegt bei -56.8%. Richtwert: <100% gut (geringe bis mittlere Verschuldung)
Selbstfinanzierungsgrad (SFG)	52.7%	48.5%	Selbstfinanzierung in % der Nettoinvestitionen. Der Wert gibt Antwort auf die Frage, wie weit die Investitionen aus selbst erwirtschafteten Mitteln finanziert werden können. Ein Selbstfinanzierungsgrad von unter 100 Prozent führt zu einer Neuverschuldung, einer über 100 Prozent zu einer Entschuldung. Der Durchschnitt der Bernischen Gemeinden liegt bei 96.6%. Richtwert: > 100% ideal
Zinsbelastungsanteil (ZBA)	0.58%	0.47%	Nettozinsen in % des Laufenden Ertrages. Der Wert sagt aus, wie stark der Laufende Ertrag durch die Nettozinsen belastet ist. Ein hoher Wert weist auf eine hohe Verschuldung hin und im Vergleich über mehrere Jahre wird die Verschuldungstendenz erkannt. Der Durchschnitt der Bernischen Gemeinden liegt bei 0.18%. Richtwert: 0% – 1% tief
Bruttoverschuldungsanteil (BVA)	125.7%	105.9%	Bruttoschuld in % des Laufenden Ertrages. Der Wert gibt Antwort auf die Frage wie stark die Gemeinde verschuldet ist. Je tiefer der Wert, desto geringer die Belastung. Der Durchschnitt der Bernischen Gemeinden liegt bei 59.3%. Richtwert: 100% - 150% mittlerer Wert
Investitionsanteil (INA)	23.1%	17.7%	Bruttoinvestitionen in % der Gesamtausgaben. Der Wert informiert über das Mass der Investitionstätigkeit der Gemeinde. Der Durchschnitt der Bernischen Gemeinden liegt bei 12.7%. Richtwert: 10% - 20% = mittlere Investitionstätigkeit.

Einwohnergemeinde Bolligen

Kapitaldienstanteil (KDA)	7.6%	6.2%	Kapitaldienst in % des Laufenden Ertrages. Der Wert informiert darüber, wie stark der Laufende Ertrag durch Zinsen und Abschreibungen belastet ist. Der Durchschnitt der Bernischen Gemeinden liegt bei 4.41%. Richtwert: < 10% = mittlere Belastung
Nettovermögen - / Nettoschuld + in Franken pro Einwohner (N/EW)	CHF 2'310	CHF 810	Die Nettoschuld pro Einwohner wird als Gradmesser für die Verschuldung verwendet. Ein negativer Wert entspricht einem Nettovermögen pro Einwohner. Der Durchschnitt der Bernischen Gemeinden liegt bei CHF -1'395 Nettovermögen pro Kopf. Richtwert: CHF 2'000 = hohe Verschuldung
Selbstfinanzierungsanteil (SFA)	13.4%	9.0%	Selbstfinanzierung in % des Laufenden Ertrages. Der Wert gibt Auskunft über die finanzielle Leistungsfähigkeit der Gemeinde: Je höher der Wert, desto grösser der Spielraum für die Finanzierung von Investitionen oder für den Schuldenabbau oder die Finanzierung von Investitionen und deren Folgekosten. Der Durchschnitt der Bernischen Gemeinden liegt bei 10.49. Richtwert: > 15% gut
Nettozinsbelastungsanteil (NZB)	-4.4%	-3.8%	Finanzaufwand netto in % des Steuerertrages. Der Durchschnitt der Bernischen Gemeinden liegt bei -3.1%. Richtwert: 0% - 7% = sehr tiefe bis tiefe Belastung
Massgebliches Eigenkapital pro Einwohner (MEK/EW)	CHF 2'791	CHF 2'487	Der Durchschnitt der Bernischen Gemeinden liegt bei CHF 2'814 pro Einwohner.

7.2 Allgemeiner Haushalt

Selbstfinanzierungsgrad	48.0%	42.0%	Selbstfinanzierung in % der Nettoinvestitionen. Der Wert gibt Antwort auf die Frage, wie weit die Investitionen aus selbst erwirtschafteten Mitteln finanziert werden können. Richtwert: > 100% ideal
Bilanzüberschussquotient	23.6%	24.9%	Bilanzüberschuss in % des Fiskalertrages (inkl. Finanzausgleich). Diese Kennzahl gibt Auskunft über das Verhältnis des Bilanzüberschusses zu den beiden wichtigen Ertragsarten Steuern und Finanzausgleich. Durchschnitt aller Gemeinden: 59.5%

7.3 Spezialfinanzierung Wasserversorgung

Selbstfinanzierungsgrad	-7.8%	12.1%	Siehe 7.2
Kostendeckungsgrad	95.8%	102.2%	Aufwand in % des Ertrages. Der Kostendeckungsgrad gibt Antwort auf die Frage, wie weit der Aufwand aus selbst erarbeiteten Erträgen gedeckt ist. Kostendeckungsgrad > 100% = Ertragsüberschuss
Werterhaltungsquote	10.7%	7.7%	Bestand Werterhalt in % des Wiederbeschaffungswertes.

7.4 Spezialfinanzierung Abwasserentsorgung

Selbstfinanzierungsgrad	214.3%	81.1%	Siehe 7.2
Kostendeckungsgrad	97.7%	97.0%	Aufwand in % des Ertrages. Der Kostendeckungsgrad gibt Antwort auf die Frage, wie weit der Aufwand aus selbst erarbeiteten Erträgen gedeckt ist. Kostendeckungsgrad > 100% = Ertragsüberschuss
Werterhaltungsquote	16.8%	15.4%	Bestand Werterhalt in % des Wiederbeschaffungswertes.

7.5 Spezialfinanzierung Abfall

Selbstfinanzierungsgrad	Keine Investitionen		
Kostendeckungsgrad	107.1%	106.2%	Aufwand in % des Ertrages. Der Kostendeckungsgrad gibt Antwort auf die Frage, wie weit der Aufwand aus selbst erarbeiteten Erträgen gedeckt ist. Kostendeckungsgrad > 100% = Ertragsüberschuss

8 ANTRAG DER EXEKUTIVE

GENEHMIGUNG:

Gemäss Art. 71 GG (170.11) verabschiedet der Gemeinderat die Jahresrechnung 2022 der Einwohnergemeinde Bolligen.
Er hat die vorliegende Jahresrechnung mit allen Bestandteilen (gemäss Art. 71 GV) an seiner Sitzung vom 20. März 2023 verabschiedet:

ERFOLGSRECHNUNG

• Gesamthaushalt		
Aufwandüberschuss	CHF	-49'403.40
• Allgemeiner Haushalt		
Ausgeglichen	CHF	0.00
• SF Wasserversorgung		
Aufwandüberschuss	CHF	-70'555.10
• SF Abwasserentsorgung		
Aufwandüberschuss	CHF	-29'756.30
• SF Abfallentsorgung		
Ertragsüberschuss	CHF	50'908.00

INVESTITIONSRECHNUNG

- Ausgaben	CHF	8'879'384.85
- Einnahmen	CHF	30'800.00
Nettoinvestitionen	CHF	8'848'584.85

ZUSÄTZLICHE ABSCHREIBUNGEN GEMÄSS ART. 84 GEMEINDEVERORDNUNG (GV)

- CHF 2'349'616.27

Der Gemeindeversammlung vom 6. Juni 2023 wird beantragt, die Jahresrechnung 2022 zu genehmigen.
Bolligen, 20. März 2023

Einwohnergemeinde Bolligen
GEMEINDERAT



Kathrin Zuber
Gemeindepräsidentin

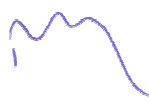

Bernhard Rufer
Gemeindeschreiber

FINANZVERWALTUNG



Maja Burgherr
Finanzverwalterin

Einwohnergemeinde Bolligen

9 BESTÄTIGUNGSBERICHT

Einwohnergemeinde Bolligen

10 GENEHMIGUNG DER JAHRESRECHNUNG

Die Jahresrechnung 2022 wird an der Gemeindeversammlung vom 13. Juni 2023 gemäss dem vorstehenden Antrag des Gemeinderates vom 20. März 2023 zur Genehmigung empfohlen.

11 ANHANG

11.1 Regelwerk

11.1.1 Angewendetes Regelwerk

Der Rechnungsabschluss der Gemeinde Bolligen ist in Übereinstimmung mit den geltenden kantonalen gesetzlichen Grundlagen erstellt worden.

Gemeindegesezt (GG, BSG 170.11)

Gemeindeverordnung (GV, BSG 170.111)

Direktionsverordnung über den Finanzhaushalt der Gemeinden (FHDV, BSG 170.511)

Diese orientieren sich gemäss Art. 70 Absatz 1 GG am Harmonisierten Rechnungslegungsmodell für die Kantone und Gemeinden, HRM2, laut Handbuch der Konferenz der Kantonalen Finanzdirektoren. Die kantonalen Bestimmungen weichen in einzelnen Bereichen von den Empfehlungen des HRM2 ab. Das Amt für Gemeinden und Raumordnung stellt eine Auflistung dieser Ausnahmen zur Verfügung unter www.be.ch/gemeinden >Rubrik Muster/Vorlagen >Gemeindefinanzen >Untertitel Jahresrechnung.

11.1.2 Bewertung Finanzvermögen*

Vermögenswerte im Finanzvermögen werden bilanziert, wenn sie einen künftigen Nutzen erbringen und ihr Wert verlässlich ermittelt werden kann. Sie werden bei erstmaliger Bilanzierung zu Anschaffungs- bzw. Herstellungskosten bilanziert. Entstehen der Gemeinde keine Kosten, wird zum Verkehrswert zum Zeitpunkt des Zugangs bilanziert. Folgebewertungen erfolgen zum Verkehrswert am Bilanzstichtag, wobei eine systematische Neubewertung bei Liegenschaften mit Ausnahme von Baurechten alle fünf Jahre oder bei Änderung des amtlichen Werts, bei allen anderen Vermögenswerten jährlich erfolgt. Die Bilanzwerte sind bei eingetretenen dauerhaften Wertminderungen oder Verlusten sofort zu berichtigen.

Folgebewertung Finanzvermögen

Das Finanzvermögen wurde gemäss Anhang 1 der Gemeindeverordnung neu bewertet. Die Neubewertungsreserve betrug per 1.1.2021 CHF 2'571'937.00. Per 1.1.2021 mussten gemäss Art. T2-3 Abs. 2 Ziff. 5 GV 10% der gesamten Finanzanlagen und 5% der gesamten Sachanlagen des Finanzvermögens in die Schwankungsreserve überführt werden. Ab dem 6. Jahr nach Einführung von HRM2, d.h. ab 2021 muss laut Art. T2-3 Abs.2 Ziff. 6 GV die Neubewertungsreserve innerhalb von 5 Jahren zu Gunsten des Bilanzüberschusses aufgelöst werden. Die Neubewertungsreserve beträgt somit per 31.12.2022 nach Auflösung zugunsten der Schwankungsreserve und Auflösung der 2. Tranche noch CHF 805'253.00.

Bilanzkonto	Auf-/Abwertung in CHF	Bewertungsmethode (Anhang 1, GV)	Letztmalige Bewertung
10700.01 Aktien der BKW	3'160.00	Depotauszug per 31.12.2022 Steuerwert	31.12.2022
10800.01 Grundstücke Finanzvermögen	22'790.00	Änderung amtlicher Wert	31.12.2022
10840.01 Gebäude Finanzvermögen	2400.00	Änderung amtlicher Wert	31.12.2022

Einwohnergemeinde Bolligen

11.1.3 Bewertung Verwaltungsvermögen

Vermögenswerte im Verwaltungsvermögen werden bilanziert, wenn sie einen künftigen mehrjährigen öffentlichen Nutzen hervorbringen und ihr Wert verlässlich ermittelt werden kann. Sie werden zu Anschaffungs- bzw. Herstellkosten nach der Nettomethode bilanziert und nach der definierten Nutzungsdauer linear abgeschrieben. Entstehen der Gemeinde keine Kosten, wird zum Verkehrswert zum Zeitpunkt des Zugangs bilanziert. Die Bilanzwerte sind bei eingetretenen dauerhaften Wertminderungen oder Verlusten sofort zu berichtigen. Die geltenden Anlagekategorien und Nutzungsdauern sind in Anhang 2 GV umschrieben.

11.1.4 Aktivierungsgrenzen

	CHF
Allgemeiner Haushalt	75'000.00
Spezialfinanzierung Wasserversorgung	75'000.00
Spezialfinanzierung Abwasserentsorgung	75'000.00

11.1.5 Bestehendes Verwaltungsvermögen

Seit dem Übergang auf HRM2 im Jahr 2016, wird das bestehende Verwaltungsvermögen linear über 12 Jahre abgeschrieben. Davon ausgenommen sind die Positionen gemäss Ziffer 4.1.3 der Übergangsbestimmungen der GV.

11.2 Grundlagen der Jahresrechnung

Als Grundlage für die Jahresrechnung 2022 dienen das Budget 2022 und die Vorjahresrechnung 2021.

Genehmigung/Prüfung:

	Budget 2022	Jahresrechnung 2021
Gemeinderat	01.11.2021	21.03.2022
Bestätigungsbericht Rechnungsprüfungsorgan		24.03.2022
Gemeindeversammlung	14.12.2021	
Urnenabstimmung	13.06.2022	
Gemeindeversammlung		07.06.2022

11.3 Eigenkapitalnachweis

Eigenkapital per 01.01.2022			Veränderungsnachweis				Eigenkapital per 31.12.2022		
CHF			Erhöhung (+) durch		Reduktion (-) durch		CHF		
29	Eigenkapital	33'325'145		3'301'525		-1'086'346	29	Eigenkapital	35'540'324
290	Verpflichtungen (+) bzw. Vorschüsse (-) gegenüber Spezialfinanzierungen	8'256'136	Einlagen in SF EK	50'908	Entnahmen aus SF EK	-688'276	290	Verpflichtungen (+) bzw. Vorschüsse (-) gegenüber Spezialfinanzierungen	7'618'768
29000.01	SF Feuerwehr einseitig	135'756	3510.01 Ertragsüberschuss		4510.01 Aufwandüberschuss	-92'265	29000.01	SF Feuerwehr einseitig	43'491
29001.01	SF Wasserversorgung	1'280'861	9010.01 Ertragsüberschuss		9011.01 Aufwandüberschuss	-70'555	29001.01	SF Wasserversorgung	1'210'306
29002.01	SF Abwasserentsorgung	1'474'773	9010.01 Ertragsüberschuss		9011.01 Aufwandüberschuss	-29'756	29002.01	SF Abwasserentsorgung	1'445'017
29003.01	SF Abfall	406'946	9010.01 Ertragsüberschuss	50'908	9011.01 Aufwandüberschuss		29003.01	SF Abfall	457'854
29001.02	SF Übertragung VV nach Art. 85a GV	4'957'800	3898.01		4898.01 Auflösung ab 2016 bis 2031 (16 Jahre)	-495'700	29001.02	SF Übertragung VV nach Art. 85a GV	4'462'100
293	Vorfinanzierungen	9'421'991	Einlagen in Vorfinanzierungen EK	901'001	Entnahmen aus Vorfinanzierung des EK	-129'652	293	Vorfinanzierungen	10'193'340
29301.01	Wasserversorgung Werterhalt	3'445'166	3510.10 Einlage	523'320	4510.01 Entnahme	-78'450	29301.01	Wasserversorgung Werterhalt	3'890'036
29302.01	Abwasserentsorgung Werterhalt	5'976'825	3510.10 Einlage	377'681	4510.01 Entnahme	-51'202	29302.01	Abwasserentsorgung Werterhalt	6'303'304
294	Reserven	9'099'883	Einlagen	2'349'616	Entnahmen	0	294	Reserven	11'449'499
29400.01	Zusätzliche Abschreibungen	9'099'883	3894.01 Zusätzliche Abschreibungen	2'349'616	4894.01 Aufwandüberschuss		29400.01	Zusätzliche Abschreibungen	11'449'499
296	Neubewertungsreserve Finanzvermögen	2'303'519	Einlagen	0	Entnahmen	-268'418	296	Neubewertungsreserve Finanzvermögen	2'035'101
29600.01	Neubewertungsreserve FV	1'073'671	3896.xx Einlage	0	4896.xx Entnahme	-268'418	29600.01	Neubewertungsreserve FV	805'253
29601.01	Schwankungsreserve	1'229'848	3896.xx Einlage		4896.xx Entnahme		29600.01	Neubewertungsreserve FV	1'229'848
299	Bilanzüberschuss / Bilanzfehlbetrag	4'243'616	2990.00 Jahresergebnis Überschuss (+) Fehlbetrag (-)		-	-	299	Bilanzüberschuss/-Fehlbetrag	4'243'616

11.4 Rückstellungsspiegel

205		Kurzfristige Rückstellungen					
Konto	Bezeichnung	Buchwert 01.01.2022	Veränderung			Buchwert 31.12.2022	Kommentar
			Bildung	Verwendung	Auflösung		
	keine					0.00	
208		Langfristige Rückstellungen					
Konto	Bezeichnung	Buchwert 01.01.2022	Veränderung			Buchwert 31.12.2022	Kommentar
			Bildung	Verwendung	Auflösung		
20810.01	Ferien- und Überzeitguthaben	302'967.00	103'194.00	70'308.00		335'853.00	Personal: Nicht bezogene Ferienguthaben
20860.02	PK Abfederung UWS- Senkungen	838'076.00				838'076.00	Teilausfinanzierung Renten- kürzungen
20860.03	PK Abfederung Musikschule 2019 - 2031	87'247.30		14'247.30		73'000.00	Teilausfinanzierung Renten- kürzungen
20890.01	Steuerteilungen	1'820'363.00	1'919'775.00	1'779'592.00		1'960'546.00	Bedarf für Abgrenzung hängige Steuerteilungen
Total kurzfristige Rückstellungen		0.00	0.00	0.00	0.00	0.00	
Total langfristige Rückstellungen		3'048'653.30	2'022'969.00	1'864'147.30	0.00	3'207'475.00	
Total Rückstellungen		3'048'653.30	2'022'969.00	1'864'147.30	0.00	3'207'475.00	

11.5 Beteiligungsspiegel

Beteiligungen (im Sinne der öffentlichen Aufgabenerfüllung)											
Name, Sitz Rechtsform	Tätigkeitsgebiet	Nominalkapital (100%)	Eigentumsanteil	Stimmanteil - E: Exekutive - L: Legislative	Wesentliche Beteiligte	Buchwert per 31.12.	Anschaftungswert	Wesentliche Beteiligungen der Organisation	Rechnungslegungs-norm; Aussage zur Jahresrechnung	Zahlungsströme Berichtsjahr	Spezifische Risiken
Gemeindeeigene Unternehmen (Anstalten) gem. Art. 64 Abs. 1 Bst. b GG											
keine gemeindeeigenen Unternehmen											
Öffentlich-rechtliche Organisationen der interkommunalen Zusammenarbeit (Gemeindeverbände, Anstalten etc.)*											
Gemeindeverband ARA Worblental	Abwasserreinigung			E: GR RV	Bolligen, Ittigen, Ostermundigen, Worb, Zollikofen			Verbandsmitglied	HRM2, Aufwandsverrechnung via Kostenteiler	Betriebsbeitrag 7201.3632.71 CHF 636'355.00	
Gemeindeverband Anzeiger Region Bern	Herausgabe des amtlichen Anzeigers für die Verbandsgemeinden; amtliches Publikationorgan				Bern, Bolligen, Ittigen, Ostermundigen			Verbandsmitglied		Anteil Betriebsbeitrag 3320.3612.01 CHF 22461.35	
Juristische Personen des Privatrechts*											
Kewu AG, Bolligen	Abfallentsorgung		236 Namenaktien zu CHF 100.00	E: GR RV		CHF 1.00		Aktionär		7301.3632.81 CHF 257'931.15	
WVRB AG, Bern / Wasserverbund Region Bern AG	Trinkwasserversorgung der Region Bern	45'000'000	3.03%	E: GR RV	Bern, Ittigen, Ostermundigen	CHF 1'365'000.00 AK und CHF 1'557'600.00 Darlehen		Aktionär und Darlehen		7101.3120.61 CHF 470'958.00 Kauf Wasser	
Regionalverkehr Bern-Solothurn RBS, Sitz in Worblaufen	Öffentlicher Verkehr		103 Aktien zu 150.00 / 2 Aktien zu 500.00			CHF 2.00		Aktionär			
Musikschule unteres Worblental, Bolligen	Betreibung einer Musikschule				Bolligen, Ittigen, Ostermundigen, Stettlen			Stiftergemeinde	OR	2140.3636.11 CHF 385'141.55	
Einsatzkostenversicherung der GVB, Sitz in Ittigen	Beschaffung Verwaltung und Auszahlung von Mitteln als Versicherung zur Deckung von Einsatzkosten der Gemeinden in a.o. Lagen gem. gesetzlichen Bestimmungen des Kanton Bern				Berner Gemeinden			Stiftungsmitglied	OR	7450.3134.02 kein Beitrag 2021	
Kornhausbibliothek, Bern	Führen von allgemeinen öffentlichen Bibliotheken in der Stadt und Region Bern				Bibliotheksträger				OR	3210.3636.03 CHF 27'840.00	
Genossenschaft Lutertalpark	Anbieten von bezahlbarem Wohnraum für Wohnen im Alter	1'984'000	200'000.00			200'000			OR	CHF 0.00	

Einwohnergemeinde Bolligen

Mitgliedschaften in einfachen Gesellschaften, Kollektiv- und Kommanditgesellschaften*										
nicht in der Jahresrechnung enthalten										
Vertragliche Beziehungen zur Erfüllung von Gemeindeaufgaben*										
Regionales Informatikzentrum Münsingen (RIZ Münsingen)	Gemeinsame Nutzung der Server, Betriebssystem, Anwendersoftware sowie Gemeindeapplikationen NEST-ABACUS				Bolligen, Stettlen, Münsingen			Zusammenarbeitsvertrag		220.3612.01 CHF 62'083.60
Friedhof Bolligen	Gemeinsamer Friedhof				Bolligen und Ittigen			Zusammenarbeitsvertrag		7710.4612.01 CHF 227'662.25
Offene Kinder- und Jugendarbeit	Führen der offenen Kinder- und Jugendarbeit in Bolligen durch Jugendarbeiter/innen der Gemeinde Ittigen				Bolligen und Ittigen			Zusammenarbeitsvertrag endet 31.12.2022		5445.3632.01 CHF 80'918.55
Zivilschutzorganisation Bantiger	Öffentliche Sicherheit Zivilschutz; Zusammenarbeit			E: GR RV	Bolligen, Ittigen, Muri, Ostermundigen, Stettlen			Pro-Kopf-Beitrag		1620.3612.02 CHF 59'545.65
Regionales Führungsorgan Bern plus ab 2022 (Ablösung RFO Bantiger)	Öffentliche Sicherheit Zivilschutz; Zusammenarbeit			E: GR RV	Bolligen, Ittigen, Muri, Ostermundigen, Stettlen			Pro-Kopf-Beitrag		1627.3612.02 CHF 23'790.35
RKZBBM / Regionales Kompetenzzentrum Bevölkerungsschutz Bern-Mittelland	Öffentliche Sicherheit Zivilschutz; Zusammenarbeit			E: GR RV	Bolligen, Ittigen, Muri, Ostermundigen, Stettlen			Pro-Kopf-Beitrag		1620.3612.02 CHF 11'151.50
Reberhaus Genossenschaft	Betreibt das Reberhaus in Bolligen. Förderung eines aktiven, alle Bevölkerungskreise erfassenden Gemeindelebens.		Liegenschaft 100%	E: GR	Bolligen Regionalkonferenz Bern	1.00				3421.3634.01 CHF 115'600.00
Schlossgarten Riggisberg	Betreutes Wohnen und anderes mehr	4'000			ca. 50 Bernische Gemeinden	1.00	0.00			CHF 0.00

11.6 Gewährleistungsspiegel

Name, Sitz, Rechtsform	Eigentümer wesentliche Miteigentümer	Angaben zu den gesicherten Leistungen Art, Betrag, Verfall, Zinsangaben usw.)	Zahlungsströme im Berichtsjahr	Spezifische zusätzliche Angaben
Privatrechtliche Unternehmen (nach OR/ZGB)				
keine				
Öffentlich-rechtliche Unternehmen (nach Gemeindegesetz)				
keine				
Öffentlich-rechtliche Verträge				
keine				
Weitere Verpflichtungen (Altlasten, Leasing usw.)				
keine				

11.7 Anlagespiegel

Bolligen Einwohnergemeinde			108 Finanzvermögen Sachanlagen				
			1080 Grundstücke unbebaut	1084 Gebäude Finanzvermögen	1086 Mobilen Finanzvermögens	1087 Anlagen im Bau Finanzvermögen	1089 Übrige Sachanlagen FV
Anschaffungskosten	Anlagewert	01.01. 2022	9'921'351.00	539'190.00			
	Zuwachs/ Zugänge	2022	22'790.00	2'400.00			
	Abgänge	2022					
	Umgliederungen	2022					
	Anlagewert	31.12. 2022	9'944'141.00	541'590.00	0.00	0.00	0.00
kumulierte Wertberichtigungen	Stand per	01.01. 2022	13'950'087.00	106'960.00			
	Wertminderungen	2022					
	Aufwertungen	2022					
	Umgliederungen	2022					
	Stand per	31.12. 2022	13'950'087.00	106'960.00	0.00	0.00	0.00
Buchwerte	Buchwert netto	31.12. 2022	23'894'228.00	648'550.00	0.00	0.00	0.00
	davon Anlagen in Leasing	31.12. 2022					
	Versicherungswerte	31.12. 2022					

Einwohnergemeinde Bolligen

Bolligen
Einwohnergemeinde

			140 Sachanlagen Verwaltungsvermögen								
			1400	1401	1402	1403	1404	1405	1406	1407	1409
			Grundstücke unbebaut	Strassen/ Verkehrswege	Wasserbau	Tiefbauten übrige	Hochbauten	Waldungen/ Alpen	Mobilien	Anlagen im Bau	Übrige Sachanlagen* (ohne 14099)
Anschaffungskosten	Anlagewert	01.01. 2022		3'955'921.55	106'242.70	8'954'003.60	20'215'729.05		765'426.55	3'685'653.00	2'730'122.60
	Zuwachs/ Zugänge	2022		715'222.25		744'854.35	10'735'176.00		235'513.00	3'270'927.45	118'000.00
	Abgänge	2022									
	Umgliederungen	2022								-6'956'580.45	
	Anlagewert	31.12. 2022	0.00	4'671'143.80	106'242.70	9'698'857.95	30'950'905.05	0.00	1'000'939.55	0.00	2'848'122.60
kumulierte ordentliche Abschreibungen	Stand per	01.01. 2022		-481'440.20	-23'298.70	-421'361.60	-2'935'975.15		-310'616.55	0.00	-1'318'652.60
	Planmässige Abschreibungen	2022		114'423.20	3'813.00	121'396.55	1'065'280.20		100'156.00	0.00	297'823.00
	Ausserplanmässige Abschreibungen	2022									
	Wertkorrekturen	2022									
	Stand per	31.12. 2022	0.00	-595'863.40	-27'111.70	-542'758.15	-4'001'255.35	0.00	-410'772.55	0.00	-1'616'475.60
Buchwerte	Buchwert netto	31.12. 2022	0.00	4'075'280.40	79'131.00	9'156'099.80	26'949'649.70	0.00	590'167.00	0.00	1'231'647.00
	davon Anlagen in Leasing	31.12. 2022									
	Versicherungswerte	31.12. 2022									

* darin nicht enthalten ist das bestehende VV bei Einführung von HRM2:

	Saldo per 01.01. 2022		Kumulierte Wertberichtigungen		Saldo per 31.12. 2022
		Fr.			
Allgemeiner Haushalt	14090.99	1'318'652.60	14090.99	297'823.00	1'616'475.60
Wasserversorgung	14031.99	264'011.80	14031.99	78'450.55	342'462.35
Abwasserentsorgung	14032.99	157'349.80	14032.99	42'946.00	200'295.80
Total		1'740'014.20		419'219.55	2'159'233.75

Einwohnergemeinde Bolligen

			142 Immaterielle Anlagen VV			144 Darlehen VV	145 Beteiligungen VV	146 Investitionsbeiträge
			1420 Informatik	1427 Immaterielle Anlagen in Realisierung	1421 & 1429 Übrige Immaterielle Anlagen	1441-1447 Darlehen	1452-1456 Beteiligungen	1460-1469 Investitionen
Anschaffungskosten	Anlagewert	01.01. 2022	1'293'414.45			3'146'000.00	1'565'005.00	
	Zuwachs/ Zugänge	2022	16'272.25					
	Abgänge	2022	675'715.05			30'800.00		
	Umgliederungen	2022						
	Anlagewert	31.12. 2022	633'971.65	0.00	0.00	3'115'200.00	1'565'005.00	0.00
kumulierte ordentliche Abschreibungen	Stand per	01.01. 2022	-799'254.45					
	Planmässige Abschreibungen	2022	127'608.25					
	Ausserplanmässige Abschreibungen	2022						
	Wertkorrekturen	2022	675'715.05					
	Stand per	31.12. 2022	-251'147.65	0.00	0.00	0.00	0.00	0.00
Buchwerte	Buchwert netto	31.12. 2022	382'824.00	0.00	0.00	3'115'200.00	1'565'005.00	0.00
	davon Anlagen in Leasing	31.12. 2022						
	Versicherungswerte	31.12. 2022						

11.8 Kreditkontrolle

11.8.1 Verpflichtungskredite für Investitionen

Konto-Nr.	Kreditbeschluss			Kreditkontrolle									
	Organ	Datum	Kreditsumme (brutto)	Objektbezeichnung	in CHF								
					Kumulierte Ausgaben 01.01.2022	Investitions- ausgaben	Kumulierte Ausgaben 31.12.2022	Kumulierte Einnahmen 01.01.2022	Investitions- einnahmen	Kumulierte Einnahmen 31.12.2022	Saldo	Abrech.- datum	
0				INVESTITIONSRECHNUNG									
				Allgemeine Verwaltung									
0290.5040.01	GV	14.12.2021	7'600'000.00	Verwaltungsgebäude Kauf und Umbau		2'235'324.70	2'235'324.70					5'364'675.30	
1				Öffentliche Ordnung und Sicherheit, Verteidigung									
1500.5040.01	GV	04.06.2019	3'250'000.00	Feuerwehmagazin Umbau/Neubau	3'037'751.70	71'436.20	3'109'187.90					140'812.10	
1500.6310.01		04.06.2019		Förderbeitrag Feuerwehmagazin				70'212.00		70'212.00			
2				Bildung									
2120.5200.01	GV	15.09.2020	345'000.00	Primarstufe Ersatz Informatik	317'699.40	16'272.25	333'971.65					11'028.35	
2130.5200.01	GV	15.09.2020	300'000.00	Sekundarstufe Ersatz Informatik	300'000.00		300'000.00						
2171.5040.02	GV	13.12.2020	1'450'000.00	Kindergarten 7; Neubau mit Schulraum	1'316'539.50	49'465.15	1'366'004.65					83'995.35	
2171.5040.03	GV	15.09.2020	900'000.00	Kindergarten Pfrundschüür; Um- und Einbau	850'795.30	57'383.20	908'178.50					-8'178.50	
2173.5040.01	GV	10.12.2019	8'000'000.00	OZ Eisengasse - 1. Tranche Sanierung	3'685'653.00	3'270'927.45	6'956'580.45					1'043'419.55	
2173.5290.02	GV	11.12.2018	480'000.00	OZ Eisengasse - Planungskredit	487'931.20		487'931.20					-7'931.20	07.06.2022
2175.5040.01	GV	13.12.2016	4'500'000.00	Musikschule - Neubau	3'091'027.90	1'364'986.30	4'456'014.20					43'985.80	
3				Kultur, Sport und Freizeit									
3411.5060.01	GR	24.08.2020	83'000.00	Hallenbad Ersatz Kassensystem		61'522.55	61'522.55					21'477.45	09.01.2023
6				Verkehr									
6130.5610.01	GR	07.12.2015	118'000.00	Verkehrsmanagement (VM) Region Bern		118'000.00	118'000.00						20.02.2023
6150.5010.01	GV	18.11.2014	1'300'000.00	Strassennetz div. Sanierungen gemäss GVB 18.11.2014	1'264'513.90		1'264'513.90					35'486.10	07.06.2022
6150.5010.02	GV	20.11.2012	595'000.00	Dorfstrasse Habstetten unterer Teil	540'008.40	86'721.15	626'729.55					-31'729.55	
6150.5010.03	GV	12.12.2017	600'000.00	Eisengasse Leitungserneuerung	685'441.90	43'073.40	728'515.30					-128'515.30	
6150.5010.04	GV	07.06.2016	310'000.00	Bolligen-/ Krauchthalstrasse Werkleitungen	314'989.75		314'989.75					-4'989.75	13.12.2022
6150.5010.05	GV	13.12.2022	917'000.00	Brunnenhofstrasse Gesamtsanierung		39'501.80	39'501.80					877'498.20	
6150.5010.06	GV	15.09.2020	229'000.00	Dorfstrasse Habstetten Begegnungszone, Strasse	36'740.25	75'432.65	112'172.90					116'827.10	

Einwohnergemeinde Bolligen

Konto-Nr.	Kreditbeschluss			Objektbezeichnung	Kreditkontrolle							Abrech.- datum
	Organ	Datum	Kreditsumme (brutto)		in CHF							
					Kumulierte Ausgaben 01.01.2022	Investitions- ausgaben	Kumulierte Ausgaben 31.12.2022	Kumulierte Einnahmen 01.01.2022	Investitions- einnahmen	Kumulierte Einnahmen 31.12.2022	Saldo	
6150.5010.08	GV	10.12.2019	1'500'000.00	Werterhalt Strassennetz 2020 - 2024	444'627.35	470'493.25	915'120.60				584'879.40	
6150.5060.03	GR	24.08.2020	170'000.00	Ersatz Putzmaschine MHF 2500	143'489.90		143'489.90				26'510.10	06.02.2023
6150.5060.04	GR	23.05.2022	180'000.00	Fahrzeuersatz 2022 (Meili)		173'990.45	173'990.45				6'009.55	
7				Umweltschutz und Raumordnung								
7101.5031.02	GV	17.11.2015	960'000.00	Netzerweiterung Bahnhof-Höheweg-Hühnerbühlstrasse	695'816.85		695'816.85				264'183.15	07.06.2022
7101.5031.04	GV	20.11.2012	464'000.00	Dorfstrasse Habstetten unterer Teil	440'270.35		440'270.35				23'729.65	
7101.5031.05	GV	12.12.2017	630'000.00	Eisengasse Leitungserneuerung	614'248.20	94'477.80	708'726.00				-78'726.00	
7101.5031.07	GV	07.06.2016	1'580'000.00	Bolligen-/ Krauchthalstrasse Werkleitungen	1'241'773.10		1'241'773.10				338'226.90	13.12.2022
7101.5031.08	GR	10.02.2020	181'000.00	Krauchthalstr.; Habstettenstrasse-Chrottegässli	152'728.20	18'819.05	171'547.25				9'452.75	
7101.5031.10	GV	12.12.2017	1'012'000.00	Wasserversorgung / Druckstufenanpassung Sekundärnetz	243'754.80	68'792.85	312'547.65				699'452.35	
7101.5031.11	GR	10.02.2020	162'000.00	Krauchthalstr.; Strassacker - Hubelgasse	44'591.00	62'665.15	107'256.15				54'743.85	
7101.5031.12	GV	11.12.2018	1'207'000.00	Wasserleitungserneuerung wegen Fernwärme	1'142'379.20		1'142'379.20				64'620.80	07.06.2022
7101.5031.13	GV	15.09.2020	91'000.00	Entflechtung Werke "Sprützhüsi Habstetten"	59'527.05	38'700.85	98'227.90			30'000.00	7'227.90	
7101.5031.15	GV	13.12.2022	449'000.00	Brunnenhofstrasse Gesamtsanierung		24'792.50	24'792.50				424'207.50	
7101.5031.20	GR	04.07.2022	190'000.00	Leitungsersatz Habstettenstrasse		166'877.45	166'877.45				23'122.55	
7101.5031.21	GR	15.08.2022	155'000.00	Leitungserneuerung Spittelhausweg		107'323.35	107'323.35				47'676.65	
7101.6310.01	GV	11.12.2018	30'000.00	Kantonsbeitrag Leitung Fernwärme				30'000.00		30'000.00	30'000.00	07.06.2022
7101.6310.02	GV	12.12.2017	24'000.00	Kantonsbeitrag Leitung Eisengasse				24'000.00		24'000.00	24'000.00	
7201.5032.01	GV	20.11.2012	941'000.00	Dorfstrasse Habstetten unterer Teil	855'110.70		855'110.70				85'889.30	
7201.5032.02	GV	12.12.2017	1'605'000.00	Eisengasse Leitungserneuerung	1'568'732.50	34'405.60	1'603'138.10				1'861.90	
7201.5032.03	GV	07.06.2016	510'000.00	Bolligen-/ Krauchthalstrasse Werkleitungen	400'722.50		400'722.50				109'277.50	
7201.5032.05	GV	13.12.2022	1'134'000.00	Brunnenhofstrasse Gesamtsanierung		29'644.35	29'644.35				1'104'355.65	
7201.5032.07	GV	06.06.2017	340'000.00	Ferenberg Feld, GEP Landwirtschaft	319'941.45	20'582.90	340'524.35				-524.35	13.12.2022
7201.6310.01	GV	06.06.2017		Kantonsbeiträge an Ferenberg Feld, GEP				71'542.00		71'542.00		13.12.2022
7201.5032.12	GV	15.09.2020	95'000.00	Entflechtung Werke "Sprützhüsi Habstetten"	19'434.90	77'772.50	97'207.40				-2'207.40	

Einwohnergemeinde Bolligen

11.8.2 Nachkredite

Konto-Nr.	Bezeichnung	in CHF			Nachkredite in CHF			Begründung
		Rechnung	Budget	Überschreitung	gebunden	Kompetenz GR / GV	Datum Beschluss	
0	ERFOLGSRECHNUNG							
0110	Legislative							
3102.01	Drucksachen, Publikationen	38'866.80	30'000.00	8'866.80		8'866.80	20.03.2023	Mehraufwand wegen zusätzlicher Abstimmung vom 27.3. für das Budget 2022.
3161.01	Mieten, Benützungskosten Anlagen	20'238.15	1'700.00	18'538.15		18'538.15	20.03.2023	Mehraufwand Einrichtung Gemeindeversammlung vom 13.12. in der Turnhalle Oberstufenzentrum Eisengasse.
0120	Exekutive						20.03.2023	
3000.05	Entschädigungen Gemeinderat	189'000.20	183'000.00	6'000.20		6'000.20	20.03.2023	Mehraufwand für Stellvertretung Präsidium wegen krankheitsbedingtem Ausfall.
0220	Allgemeine Dienste, übrige						20.03.2023	
3010.01	Löhne Verwaltungs- und Betriebspersonal	1'723'405.70	1'636'000.00	87'405.70	87'405.70		20.03.2023	Mehraufwand infolge Anpassung Rückstellung für Ferien- und Überzeitguthaben und Stellenaufstockung im HR.
3052.01	AG-Beiträge Pensionskassen	158'281.10	136'000.00	22'281.10		22'281.10	31.05.2021	B-Nr. 104 Höhere AG-Beiträge für vorzeitige Pensionierungen.
3090.01	Aus- und Weiterbildung Personal	44'434.45	34'000.00	10'434.45		10'434.45	20.03.2023	Durch die hohe Personalfuktuation ist Mehraufwand angefallen.
3091.01	Personalwerbung	36'530.05	20'000.00	16'530.05		16'530.05	20.03.2023	dito.
3130.01	Dienstleistungen Dritter	11'959.26	1'600.00	10'359.26		10'359.26	20.03.2023	Mehraufwand für externe Aushilfe zur Überbrückung eines krankheitsbedingten Ausfalles.
3611.01	Entschädigungen an Kanton	101'311.60	90'000.00	11'311.60		11'311.60	20.03.2023	Mehraufwand Kanton für Dienstleistungen Nesko (Steuerverwaltung) und amtliche Bewertung (Schätzer).
0290	Verwaltungsliegenschaften							
3160.01	Miete und Pacht Liegenschaften	47'086.00		47'086.00		47'086.00	14.12.2021	Baurechtszins Flugbrunnenanal für neues Verwaltungsgebäude.
1400	Allgemeines Rechtswesen							
3102.02	Publikationen Bauverwaltung	25'627.50	20'000.00	5'627.50	5'627.50		20.03.2023	Der Mehraufwand wird in Rechnung gestellt und führt zu Mehrertrag in Rubrik 1400.4210.05.
3130.07	Gebühren Fremdenpolizei	33'345.90	26'000.00	7'345.90	7'345.90		20.03.2023	Der Mehraufwand wird in Rechnung gestellt und führt zu Mehrertrag in Rubrik 1400.4210.04.
3130.08	Gebühren Baubewilligungsverfahren	42'430.75	30'000.00	12'430.75	12'430.75		20.03.2023	Der Mehraufwand wird in Rechnung gestellt und führt zu Mehrertrag in Rubrik 1400.4210.05.
1500	Feuerwehr							
3120.01	Ver- und Entsorgung Liegenschaften Verwaltungsvermögen	8'816.00	2'000.00	6'816.00	6'816.00		20.03.2023	Aufwand Feuerwehrmagazin; Budgetannahme zu tief.
1610	Militärische Verteidigung							
3612.01	Entschädigungen an Gemeinden, Gemeindeverbände	42'881.85	23'700.00	19'181.85		19'181.85	26.10.2020/ 20.03.2023	B-Nr. 159; Schiesstand Wolfacker Anteil Bolligen für Ersatz Heizung, Fenster, Rolltore und Neubau Büro.
2110	Kindergarten							
3611.01	Entschädigungen an Kanton	335'697.25	320'000.00	15'697.25	15'697.25		20.03.2023	Abrechnung Kanton; Beitrag an Lehrerbesoldungen höher ausgefallen.
2120	Primarstufe							
3611.01	Entschädigungen an Kanton	1'569'916.65	1'480'000.00	89'916.65	89'916.65		20.03.2023	dito.

Einwohnergemeinde Bolligen

Konto-Nr.	Bezeichnung	in CHF			Nachkredite in CHF			Begründung
		Rechnung	Budget	Überschreitung	gebunden	Kompetenz GR / GV	Datum Beschluss	
2130	Sekundarstufe I							
3020.02	Löhne Spezialfunktionen	26'363.30	20'000.00	6'363.30		6'363.30	20.03.2023	Nicht budgetierte Anstellung Schulleiter (Mentorat für SL Übergabe.
3104.01	Lehrmittel	77'340.70	51'000.00	26'340.70		26'340.70	20.03.2023	Zusätzliche Willkommensklassen, höhere Anzahl Schüler und Wechsel des Französisch-Lehrmittel
3110.02	Schulmobiliar	61'262.60	38'500.00	22'762.60		22'762.60	17.10.2022	B-Nr. 168 / Ersatz Stühle
3118.01	Software, Lizenzen	31'069.20	17'700.00	13'369.20		13'369.20	20.03.2023	Neue Aufteilung zwischen Primar- und Sekundarstufe.
3130.01	Dienstleistungen Dritter	12'416.45	5'500.00	6'916.45		6'916.45	20.03.2023	dito.
3612.01	Entschädigungen an Gemeinden, Gemeindeverbände	242'694.40	202'400.00	40'294.40	40'294.40		20.03.2023	Mehr Schüler*innen im Unterricht Gym1.
2170	Schulliegenschaften							
3010.01	Löhne Verwaltungs- und Betriebspersonal	377'135.55	365'200.00	11'935.55	11'935.55		20.03.2022	Mehraufwand zur Überbrückung krankheitsbedingter Ausfälle bei der Hauswartung. Gedeckt durch Versicherungsleistung; 2170.3010.09.
3130.01	Dienstleistungen Dritter	8'684.95		8'684.95		8'684.95	23.01.2012	B-Nr. 22 / Quellfassung Lutertal; Ausbau Ersatzfassung
2171	Kindergärten							
3160.01	Miete und Pacht Liegenschaften	34'506.60	27'500.00	7'006.60		7'006.60	16.09.2020	Beschluss Gemeindeversammlung / Pfrundschiür Mietvertrag unvollständig budgetiert.
2172	Schulhaus Lutertal							
3130.01	Dienstleistungen Dritter	62'325.80	47'400.00	14'925.80		14'925.80	20.03.2023	Mehraufwand Modulbau Lutertalstrasse 34.
3140.02	Unterhalt Aussenanlagen, Sport- und Spielplätze	53'467.95	40'000.00	13'467.95		13'467.95	20.03.2023	Umfangreiche Unterhaltsarbeiten Pferd und übrige Spielteile.
3144.02	Vandalismus	14'553.05		14'553.05	14'553.05		20.03.2023	Durch Vandalen verursachte Schäden; Rückerstattung unter Rubrik 2172.4260.02
2173	Schulhaus Eisengasse							
3144.01	Unterhalt Hochbauten, Gebäude	70'881.05	47'500.00	23'381.05		23'381.05	13.09.2021	B-Nr. 175 / Grundausbau ehemaliger Tankraum OzE.
2175	Musikschule Gebäude							
3144.01	Unterhalt Hochbauten, Gebäude	33'649.55	12'000.00	21'649.55		21'649.55	20.03.2020	Notwendige Instandstellung alte Musikschule Fellmattweg 1 nach Umzug.
2180	Tagesbetreuung							
3010.01	Löhne Verwaltungs- und Betriebspersonal	277'045.25	210'600.00	66'445.25	66'445.25		20.03.2023	Mehraufwand durch Elternbeiträge und Kantonsbeitrag gedeckt; Rubriken 2180.4230.02 und 2180.4631.01.
3105.01	Lebensmittel	119'302.45	90'000.00	29'302.45	29'302.45		20.03.2023	dito.
3130.01	Dienstleistungen Dritter	7'948.20		7'948.20	7'948.20		20.03.2023	dito.
2190	Schulleitung und Schulverwaltung							
3010.01	Löhne Verwaltungs- und Betriebspersonal	281'605.70	270'400.00	11'205.70	11'205.70		20.03.2023	Mehraufwand infolge Auszahlung von Treueprämie gem. Art.12 Personalverordnung.
2195	Schülertransporte							
3010.01	Löhne Verwaltungs- und Betriebspersonal	75'899.80	66'300.00	9'599.80	9'599.80		20.03.2023	Mehraufwand externe Aushilfe zur Überbrückung krankheitsbedingtem Ausfall.
3151.01	Unterhalt Apparate, Maschinen, Geräte, Fahrzeuge	16'544.90	6'000.00	10'544.90		10'544.90	20.03.2023	Schulbus; diverse Servicearbeiten und neue Pneus.
3290	Übrige Kultur							
3132.01	Honorare externe Berater, Gutachter, Fachexperten etc.	5'485.15		5'485.15		5'485.15	16.08.2021	B-Nr. 147 / Zustandsanalyse Bolligenstrasse 113.
3411	Hallenbad							
3010.02	Löhne Aushilfspersonal	16'341.50	5'000.00	11'341.50		11'341.50	20.03.2023	Mehraufwand externe Aushilfe zur Überbrückung von Personalengpässen infolge Fluktuation.

Einwohnergemeinde Bolligen

Konto-Nr.	Bezeichnung	in CHF			Nachkredite in CHF			Begründung
		Rechnung	Budget	Überschreitung	gebunden	Kompetenz GR / GV	Datum Beschluss	
3052.01	AG-Beiträge Pensionskassen	47'512.90	40'700.00	6'812.90		6'812.90	31.05.2021	B-Nr. 104 Höhere AG-Beiträge für vorzeitige Pensionierungen.
3090.01	Aus- und Weiterbildung Personal	20'569.85	1'500.00	19'069.85		19'069.85	20.03.2021	Mehraufwand für neues Personal.
3300.60	Planmässige Abschreibungen Mobilien VV	6'152.55		6'152.55		6'152.55	09.01.2023	B-Nr. 5 / Abschreibungsaufwand 1/10 für neues Kassensystem; Inbetriebnahme 2022 Investition Fr. 61'526.--.
4330	Schulgesundheitsdienst							
3010.01	Löhne Verwaltungs- und Betriebspersonal	13'090.00	3'200.00	9'890.00	9'890.00		20.03.2023	Minderaufwand in Rubrik 4330.3136.01.
5310	Alters- und Hinterlassenenversicherung AHV							
3052.01	AG-Beiträge Pensionskassen	28'546.90	11'500.00	17'046.90		17'046.90	31.05.2021	B-Nr. 104 Höhere AG-Beiträge für vorzeitige Pensionierungen.
5330	Leistungen an Pensionierte							
3064.01	Überbrückungsrenten	8'604.00		8'604.00	8'604.00		20.03.2023	Rentenanspruch durch vorzeitige Pensionierungen erfolgt.
5430	Alimentenbevorschussung und Inkasso							
3637.01	Beiträge an private Haushalte	113'194.00	65'000.00	48'194.00	48'194.00		20.03.2023	Budgetannahme war zu tief.
5451	Kinderkrippen und Kinderhorte							
3636.01	Beiträge an private Organisationen ohne Erwerbszweck	540'167.00	500'000.00	40'167.00	40'167.00		20.03.2023	dito.
5792	Sozialarbeit							
3010.01	Löhne Verwaltungs- und Betriebspersonal	338'581.95	325'900.00	12'681.95	12'681.95			Mehraufwand angefallen infolge Personalfuktuation.
3090.01	Aus- und Weiterbildung Personal	8'325.00		8'325.00		8'325.00	26.04.2021 / 21.02.2022	B-Nr. 82 und 39 / Fachspezifische Weiterbildungen Sozialarbeiterinnen.
6150	Gemeindestrassen							
3101.02	Treib- und Schmierstoffe	30'829.30	22'000.00	8'829.30		8'829.30	20.03.2023	Mehraufwand wegen höherem Preis für Diesel.
3132.01	Honorare externe Berater, Gutachter, Fachexperten etc.	33'084.90	25'000.00	8'084.90		8'084.90	20.03.2023	Ausserplanmässige Abrechnung Bauingenieur Projektierung Dorfstrasse.
6151	Öffentliche Beleuchtung							
3141.02	Unterhalt Strassenbeleuchtung	55'636.80	45'000.00	10'636.80		10'636.80	20.03.2023	Ersatz Beleuchtung Unterführung Bahnhof nach Vandalismus.
7101	Wasserversorgung [Gemeindebetrieb]							
3120.61	Wasserankauf	470'958.00	424'000.00	46'958.00	46'958.00		20.03.2023	Höherer Wasserbezug Wasserverbund Region Bern AG.
3132.61	Honorare externe Berater, Gutachter, Fachexperten etc.	70'377.95	40'000.00	30'377.95		30'377.95	20.03.2023	Bauingenieurarbeiten für zusätzliche Sanierungsprojekte.
3143.62	Unterhalt Leitungsnetz (Reparaturen)	89'684.80	70'000.00	19'684.80		19'684.80	20.03.2023	Mehraufwand Zählerwechsel (Nachholbedarf Vorjahre) und Reparatur Fluracker.
3199.61	Übriger Betriebsaufwand	5'473.10		5'473.10		5'473.10	20.03.2023	Wasserleitungsbruch; Abrechnung Schadenfall mit Versicherung; Selbstbehalt Gemeinde.
3510.10	Einlage in Spezialfinanzierung WE (Wiederbeschaffungswert)	456'438.00	346'400.00	110'038.00	110'038.00		20.03.2023	Gebundene Einlage in Spezialfinanzierung
7201	Abwasserentsorgung [Gemeindebetrieb]							
3300.91	Planmässige Abschreibungen übrige Sachanlagen	8'256.00		8'256.00	8'256.00		20.03.2023	Abschreibungsaufwand aus Sanierung Übergabeleitung ARA Worblental; Anteil Bolligen an Stettlen.
3510.10	Einlage in Spezialfinanzierung WE (Wiederbeschaffungswert)	281'981.00	140'100.00	141'881.00	141'881.00		20.03.2023	Gebundene Einlage in Spezialfinanzierung

Einwohnergemeinde Bolligen

Konto-Nr.	Bezeichnung	in CHF			Nachkredite in CHF			Begründung
		Rechnung	Budget	Überschreitung	gebunden	Kompetenz GR / GV	Datum Beschluss	
7410	Gewässerverbauungen							
3142.01	Unterhalt Wasserbau	52'914.50	40'000.00	12'914.50		12'914.50	20.03.2023	Zusätzlicher Aufwand Unterhalt Lutertalbächli.
7710	Friedhof und Bestattung allgemein							
3140.04	Unterhalt Grünanlagen	225'211.00	220'000.00	5'211.00		5'211.00	20.03.2023	Mehraufwand GEWA für Unterhaltsarbeiten.
8140	Landw. Produktionsverbesserungen Pflanzen							
3130.01	Dienstleistungen Dritter	5'350.00		5'350.00		5'350.00	20.03.2023	Aufwand für die Beseitigung des japanischen Knötterichs.
9100	Allgemeine Gemeindesteuern							
3180.01	Wertberichtigungen auf Forderungen	26'220.00		26'220.00	26'220.00		20.03.2023	Anpassung auf 5% des Steuerausstandes.
9101	Sondersteuern							
3181.01	Tatsächliche Forderungsverluste	12'762.45		12'762.45	12'762.45		20.03.2023	Gemäss Abrechnung NESKO Kanton.
9300	Finanz- und Lastenausgleich							
3621.61	Lastenausgleichsbeiträge an Kanton	1'173'350.00	1'168'000.00	5'350.00	5'350.00		20.03.2023	Beitrag an Kantonalen Lastenausgleich höher ausgefallen.
9610	Zinsen							
3401.01	Verzinsung kurzfristige Finanzverbindlichkeiten	11'316.60	100.00	11'216.60	11'216.60		20.03.2023	Mehraufwand da Zinsniveau wieder ansteigt.
3406.01	Verzinsung langfristige Finanzverbindlichkeiten	262'500.00	228'500.00	34'000.00	34'000.00		20.03.2023	Mehraufwand da Zinsniveau wieder ansteigt.
3409.01	Verrechnete Zinsen	110'600.00	103'100.00	7'500.00	7'500.00		20.03.2023	Verzinsung Spezialfinanzierungen Wasser, Abwasser und Abfall.
9630	Liegenschaften des Finanzvermögens							
3010.03	Löhne Reinigungspersonal	10'998.70		10'998.70		10'998.70	20.03.2023	Mehraufwand da neu Bolligenstrasse 94 durch das Reinigungspersonal des OzE gereinigt wird.
3090.01	Aus- und Weiterbildung Personal	8'800.00		8'800.00		8'800.00	20.03.2023	Notwendige Ausbildung für die Rücknahme der bisher extern geführten Liegenschaftsbuchhaltung.
3430.01	Baulicher Unterhalt Liegenschaften FV	20'752.90	7'500.00	13'252.90		13'252.90	20.03.2023	Ausserordentlicher Unterhalt Bolligenstrasse 94 und Dorfmärit.
		10'884'593.46	9'384'500.00	1'500'093.46	940'243.15	559'850.31		Kompetenz Gemeinderat
						940'243.15		Gebundene Nachkredite

11.9 Weitere massgebende Angaben

Wiederbeschaffungswert, Werterhaltungskosten und Einlage in die Spezialfinanzierung Werterhalt für Wasserversorgungsanlagen ¹

Rechnungsjahr: 2022

Wasserversorgung: Bolligen

Kontaktperson: Maja Burgherr / Urs Erni

Telefon: 031 924 70 40 / 031 924 70 33

Datengrundlagen Geschätzt
 GWP
 Anlagenbuchhaltung

	① Wieder- beschaffungswert brutto in Fr.	② Beiträge Dritter ² in Fr.	③ Wieder- beschaffungswert netto in Fr. (① - ②)	④ Nutzungsdauer in Jahren	⑤ Erneuerungsrate in % (100/④)	⑥ Warterhaltungs- kosten in Fr./Jahr (③*⑤)
Anlageteile						
1. Wasserfassungen			-	50	2.00%	-
2. Aufbereitungsanlagen			-	33	3.00%	-
3. Pumpwerke, Druckreduzier- und Messschächte			-	50	2.00%	-
4. Reservoir			-	66	1.50%	-
5. Leitungen und Hydranten	36'515'000		36'515'000	80	1.25%	456'438
6. Mess-, Steuerungs-, Fernwirkanlagen			-	20	5.00%	-
7. Einkaufssummen, einmalige Konzessionsabgaben ³			-			-
Total 1 - 7	36'515'000	-	36'515'000			456'438

⑦ Bestand Verwaltungsvermögen in Franken	5'986'419	in Prozent von ③: (100*⑦/③)	16%
⑧ Bestand Spezialfinanzierung Werterhalt in Franken	3'890'036	in Prozent von ③: (100*⑧/③)	11%

4 ↓

Bemerkungen: Gemäss WEG GIS; erhoben durch BBP Geomatik AG, Gümligen
 2008 = 32'900 Meter zu Fr. 1'064 (Index 135.7)
 2016 = 32'956 Meter zu Fr. 1'108 (Index 141.3)
 Index 2015/10 (Espace Bern - Mittelland = 141.3)

⑨ Gewählter Einlagesatz in Prozent ⁵	100%
⑩ berechnete Einlage in SF Werterhalt in Franken (⑥ x ⑨)	456'438
Einmalige Anschlussgebühren, an Einlage angerechnet ⁶	
Einlage Spezialfinanzierung abzüglich Anschlussgebühren	456'438
① Anzahl Einwohner im Versorgungsgebiet	6'370
② Einlage pro Einwohner in Franken (⑩ / ①)	72

Datum: 23. Februar 2023

Unterschrift: 

¹ Dieses Blatt ist Bestandteil der Jahresrechnung

² Zu erwartende Beiträge aus dem kantonalen Trinkwasserfonds und von der Gebäudeversicherung abziehen (beim AWA erfragen).

³ Einkaufssummen an andere Wasserversorgungen, einmalige Konzessionsabgaben oder dergleichen - die Abschreibungssätze sind anhand der Laufzeiten festzulegen. Bestehen Kategorien mit unterschiedlichen Abschreibungssätzen, so ist die Rubrik 7 manuell mit zusätzlichen Zeilen zu ergänzen. Einkaufssummen an andere Wasserversorgungen sind verbindlich mit einem Abschreibungssatz von 3 % einzutragen.

⁴ Ermittlung des Einlageprozentsatzes gemäss Kapitel 6.1. der WEA-Broschüre "Finanzierung der Wasserversorgung" (2004).

⁵ Die Einlage in die Spezialfinanzierung muss mindestens 60% betragen, solange Verwaltungsvermögen besteht oder der Bestand der SF Werterhalt nicht mehr 25% des Wiederbeschaffungswertes beträgt.

⁶ Die einmaligen Anschlussgebühren dürfen an die jährliche Einlage in die Spezialfinanzierung Werterhalt angerechnet werden.

Wiederbeschaffungswert, Werterhaltungskosten und Einlage in die Spezialfinanzierung Werterhalt für die kommunalen Abwasseranlagen und gegebenenfalls den Gemeindeanteil an den regionalen Anlagen ¹

Rechnungsjahr: 2022

Gemeinde: Bolligen Kontaktperson: Maja Burgherr / Urs Erni

Telefon: 031 924 70 40
E-Mail: maja.burgherr@bolligen.ch

Aktualisierungsjahr:

Datengrundlagen AWA
Gemeinde Anlagenbuchhaltung 2021

Datengrundlagen AWA
Verband Anlagenbuchhaltung

	① Wieder- beschaffungswert in Fr.	② Nutzungsdauer in Jahren	③ Erneuerungsrate in % (100/②)	④ Werterhaltungskosten in Fr./a (①*③)	⑤ Einlage- satz ² %	⑥ Einlage in die Spezialfinanzierung in Fr./a (④*⑤)
1. Gemeindeanlagen						
1.1 Kanalisationen	37'597'438	80	1.25%	469'968	60%	281'981
1.2 Spezialbauwerke		50	2.00%	-		-
1.3 Abwasserreinigungsanlagen		33	3.00%	-		-
Total 1 (1.1 - 1.3) bzw. mittlerer Einlagesatz (Spalte ⑤)	37'597'438			469'968	60%	281'981

2. Gemeindeanteil an regionalen Anlagen ³

2.1 Kanalisationen		80	1.25%	-		-
2.2 Spezialbauwerke		50	2.00%	-		-
2.3 Abwasserreinigungsanlagen		33	3.00%	-		-
Total 2 (2.1 - 2.3) bzw. mittlerer Einlagesatz (Spalte ⑤)	-			-		-

Total 1 + 2 bzw. mittlerer Einlagesatz (Spalte ⑤)	37'597'438			469'968	60%	281'981
Einmalige Anschlussgebühren, an Einlage angerechnet ⁴						
Einlage Spezialfinanzierung abzüglich Anschlussgebühren						281'981

⑦ Stand Verwaltungsvermögen	3'169'680	in Prozent von ①: (100*⑦/①)	8.4%	Höchstens Fr. 200 / EW ⁵
⑧ Stand Spezialfinanzierung Werterhalt	6'303'304	in Prozent von ①: (100*⑧/①)	16.8%	
				EW ⁶
				Fr./EW
				6'561
				43

Bemerkungen: Gemäss Anlagebuchhaltung erhoben durch Ingenieurbüro B+S AG, Bern - Teuerung nach Index Espace - Mittelland

Datum: 23. Februar 2023

Unterschrift: 

¹ Diese Blatt ist Bestandteil der Jahresrechnung. Eine Kopie senden Sie bitte an das AWA: ae.awa@bve.be.ch

² Die Einlage in die Spezialfinanzierung muss mindestens 60% betragen, solange der Bestand der SF Werterhalt nicht mehr als 25% des Wiederbeschaffungswertes beträgt.

³ Daten des Teils 2 nur dann angeben, wenn der Verband die Einlage in die Spezialfinanzierung nicht selber vornimmt. (Anteil gemäss Kostenverteiler Verband).

⁴ Die einmaligen Anschlussgebühren dürfen an die jährliche Einlage in die Spezialfinanzierung Werterhalt angerechnet werden.

⁵ Gemäss Artikel 32, Absatz 4 KGV ist die Einlage in die Spezialfinanzierung auf jährlich Fr. 200 (Gemeinde und Region) pro Einwohner beschränkt.

⁶ Einwohnerwert (EW): Gemäss Artikel 36g KGV.

12 DETAILS ZUR RECHNUNG

12.1 Bilanz

12.2 Erfolgsrechnung nach Funktionen

12.3 Erfolgsrechnung nach Sachgruppen

12.4 Investitionsrechnung nach Funktionen

12.5 Investitionsrechnung nach Sachgruppen

Bilanz

		1.1.2022	Zuwachs	Abgang	31.12.2022
1	Aktiven	82'829'284.10	126'920'013.45	121'878'356.75	87'870'940.80
10	Finanzvermögen	39'019'303.85	110'408'333.10	111'770'918.05	37'656'718.90
100	Flüssige Mittel und kurzfristige Geldanlagen	6'915'168.92	49'000'298.08	52'056'926.38	3'858'540.62
101	Forderungen	7'409'656.18	61'043'690.77	59'584'540.92	8'868'806.03
104	Aktive Rechnungsabgrenzungen	123'330.85	322'137.85	123'330.85	322'137.85
106	Vorräte und angefangenen Arbeiten	6'119.90	13'856.40	6'119.90	13'856.40
107	Finanzanlagen	47'440.00	3'160.00		50'600.00
108	Sachanlagen FV	24'517'588.00	25'190.00		24'542'778.00
14	Verwaltungsvermögen	43'809'980.25	16'511'680.35	10'107'438.70	50'214'221.90
140	Sachanlagen VV	38'604'815.25	15'819'693.05	9'273'315.40	45'151'192.90
142	Immaterielle Anlagen	494'160.00	691'987.30	803'323.30	382'824.00
144	Darlehen	3'146'000.00		30'800.00	3'115'200.00
145	Beteiligungen, Grundkapitalien	1'565'005.00			1'565'005.00
2	Passiven	82'829'284.10	57'073'720.39	52'032'063.69	87'870'940.80
20	Fremdkapital	49'504'139.21	53'772'194.82	50'945'717.14	52'330'616.89
200	Laufende Verbindlichkeiten	1'294'035.27	42'452'058.87	40'974'534.29	2'771'559.85
201	Kurzfristige Finanzverbindlichkeiten		4'000'000.00	1'000'000.00	3'000'000.00
204	Passive Rechnungsabgrenzungen	5'055'066.75	5'255'215.95	5'055'066.75	5'255'215.95
206	Langfristige Finanzverbindlichkeiten	40'000'000.00		2'000'000.00	38'000'000.00
208	Langfristige Rückstellungen	3'048'653.30	2'022'969.00	1'864'147.30	3'207'475.00
209	Verbindlichk. ggü. Spezialfinanz. und Fonds im FK	106'383.89	41'951.00	51'968.80	96'366.09
29	Eigenkapital	33'325'144.89	3'301'525.57	1'086'346.55	35'540'323.91
290	Verpfl.(+),Vorschüsse(-)ggü.SF und Fonds im EK	8'256'136.43	50'908.00	688'276.00	7'618'768.43
293	Vorfinanzierungen	9'421'991.15	901'001.30	129'652.55	10'193'339.90
294	Reserven	9'099'882.59	2'349'616.27		11'449'498.86
296	Neubewertungs- und Schwankungsreserve Finanzvermögen	2'303'519.00		268'418.00	2'035'101.00
299	Bilanzüberschuss /-fehlbetrag	4'243'615.72			4'243'615.72

Bilanz

		1.1.2022	Zuwachs	Abgang	31.12.2022
1	Aktiven	82'829'284.10	126'920'013.45	121'878'356.75	87'870'940.80
10	Finanzvermögen	39'019'303.85	110'408'333.10	111'770'918.05	37'656'718.90
100	Flüssige Mittel und kurzfristige Geldanlagen	6'915'168.92	49'000'298.08	52'056'926.38	3'858'540.62
1000	Kasse	16'275.85	169'126.20	170'964.60	14'437.45
10000.01	Kasse Finanzverwaltung	12'693.75	168'907.00	170'964.60	10'636.15
10000.02	Kasse Sozialdienste	3'582.10	219.20		3'801.30
1001	Post	2'418'719.34	10'677'254.46	12'068'780.43	1'027'193.37
10010.01	Postkonto Finanzverwaltung 30-5882-2	1'800'544.13	10'677'154.46	11'695'618.16	782'080.43
10010.02	Postkonto Sozialdienste 30-570092-1	618'175.21		373'122.27	245'052.94
10010.03	Postkonto Liegenschaften 15-859903-9		100.00	40.00	60.00
1002	Bank	4'480'173.73	38'153'917.42	39'817'181.35	2'816'909.80
10020.01	UBS, Kontokorrent 553'664.01A	950'077.41	4'284'794.65	4'639'613.90	595'258.16
10020.02	BEKB, Kontokorrent 20 193.071.0.71	2'528'682.72	31'068'082.77	32'426'969.70	1'169'795.79
10020.03	Valiant, Kontokorrent 50.346.329.368.5	999'835.00	2'800'000.00	2'750'055.20	1'049'779.80
10020.04	BEKB, Wertschriftenkonto 16 977.713.9.73	1'578.60	1'040.00	542.55	2'076.05
101	Forderungen	7'409'656.18	61'043'690.77	59'584'540.92	8'868'806.03
1010	Ford. aus Lieferungen u. Leistungen ggü. Dritten	570'388.25	5'490'839.40	5'541'364.40	519'863.25
10100.01	Debitoren allgemein	1'827.55	17'930.35	1'883.25	17'874.65
10100.02	Debitoren IS-E	598'580.70	5'470'259.05	5'539'481.15	529'358.60
10100.99	WB auf Ford./Lief. Gegenüber Dritten	-30'020.00	2'650.00		-27'370.00
1011	Kontokorrente mit Dritten	54'261.00	859'917.97	638'642.50	275'536.47
10110.02	Niederer AG, Ostermundigen		105'821.12		105'821.12
10110.03	Stiftung Wohnraumbeschaffung, Bolligen	54'261.00	752'256.85	636'802.50	169'715.35
10110.06	Stiftung WRB / Mietzinse Kistlerstrasse 12		1'840.00	1'840.00	
1012	Steuerforderungen	4'072'639.98	47'689'391.72	46'983'640.14	4'778'391.56
10120.01	Girokonto Kanton	13'878.40	22'634'162.12	22'426'496.02	221'544.50
10120.11	Steuerguthaben NESKO	4'272'381.58	25'055'229.60	24'530'924.12	4'796'687.06
10120.99	WB auf Forderungen allg. Gemeindesteuern	-213'620.00		26'220.00	-239'840.00
1013	Anzahlungen an Dritte	-320.00	15'661.45	6'877.10	8'464.35

Bilanz

		1.1.2022	Zuwachs	Abgang	31.12.2022
10130.01	Besoldungsvorschüsse	-320.00	15'661.45	6'877.10	8'464.35
1014	Transferforderungen	2'541'785.85	3'900'528.60	3'462'300.20	2'980'014.25
10140.01	Lastenausgleich Sozialhilfe	2'508'195.00	3'847'620.35	3'428'709.35	2'927'106.00
10140.02	Diverse	33'590.85	52'908.25	33'590.85	52'908.25
1015	Interne Kontokorrente	34'667.30	2'676'146.15	2'480'297.70	230'515.75
10150.01	Sozialhilfe KISS	34'667.30	2'676'146.15	2'480'297.70	230'515.75
1016	Vorschüsse für vorläuf. Verwaltungsausgaben	11'062.70	334'071.63	336'706.98	8'427.35
10160.01	Einwohnerkontrolle	1'000.00			1'000.00
10160.02	Hallenbad (Kasse)	72.70	772.73	651.08	194.35
10160.03	Hallenbad (Kassierstation)	1'050.00		1'050.00	
10160.04	Hallenbad (Einzahlungen Bank + Kreditk.)		182'344.65	182'344.65	
10160.06	Mittagstisch	750.00			750.00
10160.07	Skilager, Landschulwochen, Schulreisen	8'190.00	29'516.55	31'223.55	6'483.00
10160.08	Übrige Vorschüsse		25'039.90	25'039.90	
10160.09	Einwohnerdienste (Einzahlungen Kreditkarten)		96'397.80	96'397.80	
1019	Übrige Forderungen	125'171.10	77'133.85	134'711.90	67'593.05
10190.01	Verrechnungssteuer	1'530.40	1'558.40	1'530.40	1'558.40
10191.01	Familienausgleichskasse		76'770.00	76'770.00	
10192.10	MWST-Vorsteuer Wasser ER	7'037.85		-8'821.80	15'859.65
10192.11	MWST-Vorsteuer Wasser IR	37'270.85		12'958.40	24'312.45
10192.20	MWST-Vorsteuer Abwasser ER	20'023.25		-1'094.45	21'117.70
10192.21	MWST-Vorsteuer Abwasser IR	50'735.10		51'397.40	-662.30
10192.30	MWST-Vorsteuer Abfall ER	8'573.65	-1'194.55	1'971.95	5'407.15
104	Aktive Rechnungsabgrenzungen	123'330.85	322'137.85	123'330.85	322'137.85
1041	Sach- und übriger Betriebsaufwand	89'170.00	90'119.00	89'170.00	90'119.00
10410.01	Aktive RA Sach- und übriger Betriebsaufwand	89'170.00	90'119.00	89'170.00	90'119.00
1043	Transfers der Erfolgsrechnung	34'160.85	232'018.85	34'160.85	232'018.85
10430.01	Aktive RA Transfers der ER	34'160.85	232'018.85	34'160.85	232'018.85
106	Vorräte und angefangenen Arbeiten	6'119.90	13'856.40	6'119.90	13'856.40
1060	Handelswaren	6'119.90	13'856.40	6'119.90	13'856.40
10600.01	Heizöl	6'119.90	13'856.40	6'119.90	13'856.40

Bilanz

		1.1.2022	Zuwachs	Abgang	31.12.2022
107	Finanzanlagen	47'440.00	3'160.00		50'600.00
1070	Aktien und Anteilscheine	47'440.00	3'160.00		50'600.00
10700.01	BKW-Energie AG, 400 Namenaktien zu Fr. 2.50 nominal	47'440.00	3'160.00		50'600.00
108	Sachanlagen FV	24'517'588.00	25'190.00		24'542'778.00
1080	Grundstücke FV	23'871'438.00	22'790.00		23'894'228.00
10800.01	Grundstücke Finanzvermögen	23'871'438.00	22'790.00		23'894'228.00
1084	Gebäude FV	646'150.00	2'400.00		648'550.00
10840.01	Gebäude Finanzvermögen	646'150.00	2'400.00		648'550.00
14	Verwaltungsvermögen	43'809'980.25	16'511'680.35	10'107'438.70	50'214'221.90
140	Sachanlagen VV	38'604'815.25	15'819'693.05	9'273'315.40	45'151'192.90
1401	Strassen / Verkehrswege	3'474'481.35	715'222.25	114'423.20	4'075'280.40
14010.01	Strassen	3'286'321.55	715'222.25		4'001'543.80
14010.02	Strassenbeleuchtung	669'600.00			669'600.00
14010.99	WB Strassen	-481'440.20		114'423.20	-595'863.40
1402	Wasserbau	82'944.00		3'813.00	79'131.00
14020.01	Stein- und Betonverbauung	49'613.30			49'613.30
14020.02	Holz- und Lebendverbauung	56'629.40			56'629.40
14020.99	WB Wasserbau	-23'298.70		3'813.00	-27'111.70
1403	Tiefbauten	8'532'642.00	744'854.35	121'396.55	9'156'099.80
14031.01	Anlagen der Wasserversorgung	5'746'432.80	582'449.00		6'328'881.80
14031.99	WB Tiefbauten Wasserversorgung	-264'011.80		78'450.55	-342'462.35
14032.01	Anlagen der Abwasserentsorgung	3'207'570.80	162'405.35		3'369'976.15
14032.99	WB Abwasserentsorgung	-157'349.80		42'946.00	-200'295.80
1404	Hochbauten	17'279'753.90	10'735'176.00	1'065'280.20	26'949'649.70
14040.01	Hochbauten / 25J	14'157'161.45	7'063'428.80		21'220'590.25
14040.02	Feuerwehrmagazin / 40J	2'967'539.70	71'436.20		3'038'975.90
14040.03	Hochbauten / 33J	3'091'027.90	3'600'311.00		6'691'338.90
14040.99	WB Hochbauten	-2'935'975.15		1'065'280.20	-4'001'255.35

Bilanz

		1.1.2022	Zuwachs	Abgang	31.12.2022
1406	Mobilien VV	454'810.00	235'513.00	100'156.00	590'167.00
14060.01	Mobilien Verwaltungsvermögen	765'426.55	235'513.00		1'000'939.55
14060.99	WB Mobilien VV	-310'616.55		100'156.00	-410'772.55
1407	Anlagen im Bau VV	3'685'653.00	3'270'927.45	6'956'580.45	
14070.01	Anlagen im Bau	3'685'653.00	3'270'927.45	6'956'580.45	
1409	Übrige Sachanlagen	5'094'531.00	118'000.00	911'666.00	4'300'865.00
14090.01	Übrige Sachanlagen	2'730'122.60	118'000.00		2'848'122.60
14090.99	WB übrige Sachanlagen	-1'318'652.60		297'823.00	-1'616'475.60
14099.01	Bestehendes VV Allgemeiner Haushalt	7'366'119.70			7'366'119.70
14099.99	WB Altes VV Allgemeiner Haushalt	-3'683'058.70		613'843.00	-4'296'901.70
142	Immaterielle Anlagen	494'160.00	691'987.30	803'323.30	382'824.00
1420	Informatik, ITC	494'160.00	691'987.30	803'323.30	382'824.00
14200.01	Informatik Schulen	1'293'414.45	16'272.25	675'715.05	633'971.65
14200.99	WB Informatik Schulen	-799'254.45	675'715.05	127'608.25	-251'147.65
144	Darlehen	3'146'000.00		30'800.00	3'115'200.00
1442	Darlehen an Gde.u.Gde.Verbände	1'496'000.00		30'800.00	1'465'200.00
14420.01	Wasserverbund Region Bern AG	1'496'000.00		30'800.00	1'465'200.00
1446	Darlehen a.priv.Organisationen o.Erwerbszweck	1'650'000.00			1'650'000.00
14460.01	Genossenschaft Lutertalpark	1'650'000.00			1'650'000.00
145	Beteiligungen, Grundkapitalien	1'565'005.00			1'565'005.00
1452	Beteiligungen an Gde. u. Gde.Verbänden	1'365'000.00			1'365'000.00
14520.01	Wasserverbund Region Bern AG	1'365'000.00			1'365'000.00
1455	Beteilig.an privaten Unternehmungen	5.00			5.00
14550.01	Beteiligungen an privaten Unternehmungen	5.00			5.00
1456	Beteilig.an priv.Org.o.Erwerbszweck	200'000.00			200'000.00
14560.01	Genossenschaft Lutertalpark Anteilscheine	200'000.00			200'000.00

Bilanz

		1.1.2022	Zuwachs	Abgang	31.12.2022
2	Passiven	82'829'284.10	57'073'720.39	52'032'063.69	87'870'940.80
20	Fremdkapital	49'504'139.21	53'772'194.82	50'945'717.14	52'330'616.89
200	Laufende Verbindlichkeiten	1'294'035.27	42'452'058.87	40'974'534.29	2'771'559.85
2000	Lauf. Verb.a.Liefer.u.Leist.v.Dritten	1'085'973.00	35'924'558.55	34'314'236.50	2'696'295.05
20000.01	Kreditorsammelkonto	1'036'760.25	28'737'329.85	27'176'249.05	2'597'841.05
20001.01	Ausgleichskasse		702'326.60	701'199.20	1'127.40
20001.02	Pensionskasse SHP	-21'033.50	835'787.40	814'753.90	
20001.03	Oblig. Unfallversicherung VISANA		26'867.95	23'748.15	3'119.80
20001.04	Oblig. Unfallversicherung SUVA		46'857.45	50'990.05	-4'132.60
20001.05	Kollektiv-Krankenversicherung Mobiliar		45'265.95	40'083.40	5'182.55
20001.06	Familienausgleichskasse		73'468.50	73'468.50	
20001.07	Quellensteuerabzüge	2'147.00	8'324.20	10'416.65	54.55
20001.08	Transfer-Konto Mehrwertsteuer		23'910.40	23'910.40	
20001.10	Hilfskonto Löhne	68'099.25	5'424'420.25	5'399'417.20	93'102.30
2001	Kontokorrente mit Dritten	100'099.22	614'256.12	714'355.34	
20012.01	Niederer AG, Ostermundigen	100'099.22	614'256.12	714'355.34	
2002	Steuern	78'504.85	328'864.40	332'104.45	75'264.80
20022.10	MWST Wasser 2.5%	12'756.50		-204.35	12'960.85
20022.11	MWST Wasser 7,7%	2'127.70		278.15	1'849.55
20022.20	MWST Abwasser	51'959.75		1'450.10	50'509.65
20022.30	MWST Abfall	9'633.35	-143.55	2'052.55	7'437.25
20022.50	Pauschalsteuer Hallenbad ab 01.01.2010	2'027.55	-6.30	-486.25	2'507.50
20022.80	MWST Abrechnungskonto		329'014.25	329'014.25	
2005	Interne Kontokorrente	29'458.20	5'584'379.80	5'613'838.00	
20050.02	Diverse Beiträge	651.15	50'602.70	51'253.85	
20050.03	Cafeteria		9'536.20	9'536.20	
20050.06	Vorauszahlungen Debitoren	16'751.65	-16'751.65		
20050.10	Hilfskonto Debitoren		32'346.60	32'346.60	
20050.11	Hilfskonto VESR	12'055.40	5'508'645.95	5'520'701.35	
201	Kurzfristige Finanzverbindlichkeiten		4'000'000.00	1'000'000.00	3'000'000.00
2011	Verb.ggü.Gemeinwesen u.Gde.verbänden		4'000'000.00	1'000'000.00	3'000'000.00

Bilanz

		1.1.2022	Zuwachs	Abgang	31.12.2022
20110.01	Einwohnergemeinde Ittigen max. 12 Mte.		3'000'000.00		3'000'000.00
20110.04	Berner Kantonalbank, kurzfristig		1'000'000.00	1'000'000.00	
204	Passive Rechnungsabgrenzungen	5'055'066.75	5'255'215.95	5'055'066.75	5'255'215.95
2041	Sach- und übriger Betriebsaufwand	39'686.00	42'937.00	39'686.00	42'937.00
20410.01	Abgrenzung Sachgruppe 31	39'686.00	42'937.00	39'686.00	42'937.00
2043	Transfers der Erfolgsrechnung	4'843'425.00	5'045'000.00	4'843'425.00	5'045'000.00
20430.01	Abgrenzung Sachgruppe 36,37,46,47	4'843'425.00	5'045'000.00	4'843'425.00	5'045'000.00
2044	Finanzaufwand / Finanzertrag	128'852.00	124'195.00	128'852.00	124'195.00
20440.01	Abgrenzung Baurechtszins Tennisclub	4'657.00		4'657.00	
20440.02	Marchzinse Darlehen	124'195.00	124'195.00	124'195.00	124'195.00
2045	Übriger betrieblicher Ertrag	43'103.75	43'083.95	43'103.75	43'083.95
20450.01	Übriger betrieblicher Ertrag	43'103.75	43'083.95	43'103.75	43'083.95
206	Langfristige Finanzverbindlichkeiten	40'000'000.00		2'000'000.00	38'000'000.00
2064	Darlehen, Schuldscheine	40'000'000.00		2'000'000.00	38'000'000.00
20640.09	SUVA, Luzern zu 0.35%, fest bis 11.7.2028	10'000'000.00			10'000'000.00
20640.10	Luzerner Pensionskasse zu 1%, fest bis 24.3.2032	4'000'000.00			4'000'000.00
20640.11	Pensionskasse Post zu 0.95% fest bis 10.6.2030	8'000'000.00			8'000'000.00
20640.12	Postfinance Darlehen zu 1.35%, fest bis 1.7.2033	5'000'000.00			5'000'000.00
20640.13	Einwohnergemeinde Ittigen 12 Mte. ab 09.04.2021	2'000'000.00		2'000'000.00	
20640.14	Einwohnergemeinde Ittigen 12 Mte. ab 28.5.2021	3'000'000.00			3'000'000.00
20640.15	AXA Winterthur zu 0.61% fest bis 17.11.2036	5'000'000.00			5'000'000.00
20640.16	VZ Depot Bank AG, Zug zu 0.45% fest bis 25.11.2031	3'000'000.00			3'000'000.00
208	Langfristige Rückstellungen	3'048'653.30	2'022'969.00	1'864'147.30	3'207'475.00
2081	Rückstellungen langfristige Ansprüche des Personals	302'967.00	103'194.00	70'308.00	335'853.00
20810.01	Ferien- und Überzeitguthaben	302'967.00	103'194.00	70'308.00	335'853.00
2086	Langfristige Rückstellungen für Vorsorgeverpflichtungen	925'323.30		14'247.30	911'076.00
20860.02	PK Abfederung UWS-Senkungen	838'076.00			838'076.00

Bilanz

		1.1.2022	Zuwachs	Abgang	31.12.2022
20860.03	PK Abfederung Musikschule 2019 - 2031	87'247.30		14'247.30	73'000.00
2089	Übrige langfristige Rückstellungen ER	1'820'363.00	1'919'775.00	1'779'592.00	1'960'546.00
20890.01	Steuerteilungen	1'820'363.00	1'919'775.00	1'779'592.00	1'960'546.00
209	Verbindlichk. ggü. Spezialfinanz. und Fonds im FK	106'383.89	41'951.00	51'968.80	96'366.09
2092	Verbindlichk.ggü.Legaten u. Stiftungen o.eig. Rechtspersönlichkeit im FK	106'383.89	41'951.00	51'968.80	96'366.09
20920.02	Schulfonds	52'274.10		2'124.20	50'149.90
20920.03	Beitrag Genossenschaft EvK	54'109.79	41'951.00	49'844.60	46'216.19
29	Eigenkapital	33'325'144.89	3'301'525.57	1'086'346.55	35'540'323.91
290	Verpfl.(+),Vorschüsse(-)ggü.SF und Fonds im EK	8'256'136.43	50'908.00	688'276.00	7'618'768.43
2900	Spezialfinanzierungen im EK	8'256'136.43	50'908.00	688'276.00	7'618'768.43
29000.01	Feuerwehr einseitig	135'756.42		92'264.60	43'491.82
29001.01	Wasserversorgung Rechnungsausgleich	1'280'860.85		70'555.10	1'210'305.75
29001.02	Wasserversorgung Übertrag VV	4'957'800.00		495'700.00	4'462'100.00
29002.01	Abwasserentsorgung Rechnungsausgleich	1'474'773.35		29'756.30	1'445'017.05
29003.01	Abfallentsorgung Rechnungsausgleich	406'945.81	50'908.00		457'853.81
293	Vorfinanzierungen	9'421'991.15	901'001.30	129'652.55	10'193'339.90
2930	Vorfinanzierungen	9'421'991.15	901'001.30	129'652.55	10'193'339.90
29301.01	Wasserversorgung Werterhalt	3'445'165.80	523'320.30	78'450.55	3'890'035.55
29302.01	Abwasserentsorgung Werterhalt	5'976'825.35	377'681.00	51'202.00	6'303'304.35
294	Reserven	9'099'882.59	2'349'616.27		11'449'498.86
2940	Finanzpolitische Reserve	9'099'882.59	2'349'616.27		11'449'498.86
29400.01	Zusätzliche Abschreibungen	9'099'882.59	2'349'616.27		11'449'498.86
296	Neubewertungs- und Schwankungsreserve Finanzvermögen	2'303'519.00		268'418.00	2'035'101.00
2960	Neubewertungs- und Schwankungsreserve Finanzvermögen	2'303'519.00		268'418.00	2'035'101.00

Bilanz

		1.1.2022	Zuwachs	Abgang	31.12.2022
29600.01	Neubewertungsreserve Finanzvermögen	1'073'671.00		268'418.00	805'253.00
29601.01	Schwankungsreserve Finanzvermögen	1'229'848.00			1'229'848.00
299	Bilanzüberschuss /-fehlbetrag	4'243'615.72			4'243'615.72
2999	Kumulierte Ergebnisse der Vorjahre	4'243'615.72			4'243'615.72
29990.01	Kumulierte Ergebnisse der Vorjahre	4'243'615.72			4'243'615.72

Erfolgsrechnung

		Rechnung 2022		Budget 2022		Rechnung 2021	
		Aufwand	Ertrag	Aufwand	Ertrag	Aufwand	Ertrag
	ERFOLGSRECHNUNG	36'149'715.09	36'149'715.09	34'915'200.00	34'915'200.00	35'419'120.26	35'419'120.26
00	Allgemeine Verwaltung Nettoaufwand	3'183'195.09	243'308.55 2'939'886.54	3'100'900.00	246'700.00 2'854'200.00	3'334'575.59	273'838.05 3'060'737.54
1	Öffentliche Ordnung, Sicherheit und Verteidigung Nettoaufwand	1'036'719.60	861'514.45 175'205.15	1'019'300.00	866'700.00 152'600.00	994'192.93	901'650.98 92'541.95
2	Bildung Nettoaufwand	8'393'047.69	1'424'353.84 6'968'693.85	8'378'300.00	1'250'100.00 7'128'200.00	7'591'835.62	1'279'994.80 6'311'840.82
3	Kultur, Sport und Freizeit Nettoaufwand	1'313'564.50	440'149.18 873'415.32	1'467'700.00	543'600.00 924'100.00	1'188'936.10	291'067.80 897'868.30
4	Gesundheit Nettoaufwand	51'517.60	24'906.00 26'611.60	59'500.00	25'000.00 34'500.00	51'266.35	24'966.00 26'300.35
5	Soziale Sicherheit Nettoaufwand	9'089'923.00	3'630'689.18 5'459'233.82	9'921'500.00	4'281'200.00 5'640'300.00	8'774'094.83	3'674'943.34 5'099'151.49
6	Verkehr Nettoaufwand	2'453'501.89	311'850.27 2'141'651.62	2'685'700.00	295'000.00 2'390'700.00	2'449'383.38	294'418.65 2'154'964.73
7	Umweltschutz und Raumordnung Nettoaufwand	4'421'660.35	4'141'901.90 279'758.45	4'518'300.00	4'212'500.00 305'800.00	5'012'006.21	4'795'358.56 216'647.65
8	Volkswirtschaft Nettoertrag	16'897.60 243'666.42	260'564.02	23'300.00 208'800.00	232'100.00	37'607.30 251'338.55	288'945.85
9	Finanzen und Steuern Nettoertrag	6'189'687.77 18'620'789.93	24'810'477.70	3'740'700.00 19'221'600.00	22'962'300.00	5'985'221.95 17'608'714.28	23'593'936.23

Erfolgsrechnung

		Rechnung 2022		Budget 2022		Rechnung 2021	
		Aufwand	Ertrag	Aufwand	Ertrag	Aufwand	Ertrag
	ERFOLGSRECHNUNG	36'149'715.09	36'149'715.09	34'915'200.00	34'915'200.00	35'419'120.26	35'419'120.26
00	Allgemeine Verwaltung	3'183'195.09	243'308.55	3'100'900.00	246'700.00	3'334'575.59	273'838.05
	Nettoaufwand		2'939'886.54		2'854'200.00		3'060'737.54
01	Legislative und Exekutive	477'088.10		468'500.00		417'483.53	
	Nettoaufwand		477'088.10		468'500.00		417'483.53
011	Legislative	143'644.10		119'100.00		93'675.90	
	Nettoaufwand		143'644.10		119'100.00		93'675.90
0110	Legislative	143'644.10		119'100.00		93'675.90	
3000.02	Tag- und Sitzungsgelder Kommissionen und Fachgruppen	20'230.00		20'000.00		13'180.00	
3000.06	Entschädigungen Funktionäre	290.00		1'600.00		310.00	
3010.02	Löhne Aushilfspersonal	9'561.95		11'000.00		6'063.65	
3050.01	AG-Beiträge AHV, IV, EO, ALV, Verwaltung	43.90		200.00		38.70	
3053.01	AG-Beiträge Unfallversicherungen	17.70				11.10	
3054.01	AG-Beiträge Familienausgleichskasse	10.25				9.65	
3102.01	Drucksachen, Publikationen	38'866.80		30'000.00		24'768.25	
3109.01	Übriger Material- und Warenaufwand	1'935.50		1'500.00		1'886.90	
3130.03	Porto, Post- und Bankspesen	22'976.60		22'000.00		16'926.75	
3132.05	Honorar Rechnungsprüfung	21'982.65		22'400.00		22'841.00	
3133.01	Informatik-Nutzungsaufwand	609.90		1'500.00		609.90	
3161.01	Mieten, Benützungskosten Anlagen	20'238.15		1'700.00		670.00	
3199.01	Übriger Betriebsaufwand	880.70		1'200.00		360.00	
3636.01	Beiträge an private Organisationen ohne Erwerbszweck	6'000.00		6'000.00		6'000.00	
012	Exekutive	333'444.00		349'400.00		323'807.63	
	Nettoaufwand		333'444.00		349'400.00		323'807.63
0120	Exekutive	333'444.00		349'400.00		323'807.63	
3000.01	Tag- und Sitzungsgelder Gemeinderat	18'060.00		18'000.00		13'420.00	
3000.02	Tag- und Sitzungsgelder Kommissionen und Fachgruppen	11'120.00		14'000.00		13'500.00	
3000.03	Tag- und Sitzungsgelder Delegationen und nicht ständige	1'280.00		6'000.00		340.00	
3000.05	Entschädigungen Gemeinderat	189'000.20		183'000.00		183'000.20	
3050.01	AG-Beiträge AHV, IV, EO, ALV, Verwaltung	11'493.30		11'800.00		12'493.25	
3052.01	AG-Beiträge Pensionskassen	12'985.20		13'000.00		12'985.20	
3053.01	AG-Beiträge Unfallversicherungen	589.95		500.00		593.85	
3054.01	AG-Beiträge Familienausgleichskasse	2'692.00		2'800.00		3'097.85	

Erfolgsrechnung

		Rechnung 2022		Budget 2022		Rechnung 2021	
		Aufwand	Ertrag	Aufwand	Ertrag	Aufwand	Ertrag
3055.01	AG-Beiträge Krankentaggeldversicherung	937.90		1'100.00		1'080.15	
3090.02	Aus- und Weiterbildung Gemeinderat, Kommissionen,	850.00		3'000.00		440.00	
3099.01	Übriger Personalaufwand	10'750.60		10'000.00		2'844.30	
3099.02	Abschiedsgeschenke Austritte	2'435.60		2'500.00		1'996.30	
3102.01	Drucksachen, Publikationen	2'020.50		6'000.00		3'248.85	
3132.01	Honorare externe Berater, Gutachter, Fachexperten etc.	20'997.50		20'000.00		39'355.98	
3170.01	Reisekosten und Spesen Gemeinderat	19'490.00		20'000.00		18'240.00	
3170.02	Reisekosten und Spesen Kommissionen, Fachgruppen und Übrige	1'753.30		2'100.00		1'100.60	
3199.01	Übriger Betriebsaufwand	272.50		1'000.00		509.30	
3199.02	Neuzuzügeranlass			2'400.00			
3199.03	Ratskredit	26'715.45		32'200.00		15'561.80	
02	Allgemeine Dienste	2'706'106.99	243'308.55	2'632'400.00	246'700.00	2'917'092.06	273'838.05
	Nettoaufwand		2'462'798.44		2'385'700.00		2'643'254.01
022	Allgemeine Dienste	2'589'609.24	232'853.55	2'540'200.00	236'700.00	2'823'634.16	260'410.05
	Nettoaufwand		2'356'755.69		2'303'500.00		2'563'224.11
0220	Allgemeine Dienste, übrige	2'589'609.24	232'853.55	2'540'200.00	236'700.00	2'823'634.16	260'410.05
3010.01	Löhne Verwaltungs- und Betriebspersonal	1'723'405.70		1'636'000.00		1'768'340.15	
3010.02	Löhne Aushilfspersonal	17'589.15		18'000.00		18'168.15	
3010.09	Lohnrückerstattungen	-38'146.95		-10'000.00		-6'460.20	
3040.01	Betreuungszulage	5'206.00		1'100.00		2'884.00	
3050.01	AG-Beiträge AHV, IV, EO, ALV, Verwaltung	111'141.55		106'700.00		111'504.80	
3052.01	AG-Beiträge Pensionskassen	158'281.10		136'000.00		161'158.00	
3053.01	AG-Beiträge Unfallversicherungen	9'964.00		10'400.00		10'945.50	
3054.01	AG-Beiträge Familienausgleichskasse	25'873.15		26'600.00		27'704.50	
3055.01	AG-Beiträge Krankentaggeldversicherung	18'682.10		18'100.00		18'772.90	
3090.01	Aus- und Weiterbildung Personal	44'434.45		34'000.00		49'894.20	
3091.01	Personalwerbung	36'530.05		20'000.00		70'729.70	
3099.01	Übriger Personalaufwand	2'216.10		1'700.00		276.00	
3099.03	Gesundheitsförderung am Arbeitsplatz			2'500.00		881.80	
3100.01	Büromaterial	17'729.60		24'000.00		23'807.60	
3101.01	Betriebs- und Verbrauchsmaterial	1'098.55		1'700.00		923.75	
3102.01	Drucksachen, Publikationen	6'436.10		7'600.00		3'383.75	
3103.01	Fachliteratur, Zeitschriften	3'832.75		3'900.00		3'769.65	
3110.01	Büromöbel und Geräte	3'150.10		15'000.00		20'423.60	
3113.01	Hardware	48'781.30		55'000.00		17'916.90	
3118.01	Software, Lizenzen	694.40					

Erfolgsrechnung

		Rechnung 2022		Budget 2022		Rechnung 2021	
		Aufwand	Ertrag	Aufwand	Ertrag	Aufwand	Ertrag
3130.01	Dienstleistungen Dritter	11'959.26		1'600.00		42'085.50	
3130.02	Telefon, Internet, Kommunikation, Alarm	12'957.45		14'800.00		14'399.26	
3130.03	Porto, Post- und Bankspesen	28'286.71		28'500.00		29'588.65	
3130.04	Mitglieder- und Verbandsbeiträge	6'698.00		6'700.00		6'438.00	
3132.01	Honorare externe Berater, Gutachter, Fachexperten etc.	18'352.15		38'000.00		85'610.00	
3134.01	Sachversicherungsprämien	6'635.15		5'900.00		5'676.45	
3150.01	Unterhalt Büromöbel und Geräte	1'139.50		2'300.00		1'688.20	
3151.01	Unterhalt Apparate, Maschinen, Geräte, Fahrzeuge	1'834.60		1'000.00		2'874.40	
3153.01	Informatik-Unterhalt (Hardware)	146.85		3'400.00		4'185.90	
3158.01	Unterhalt immaterielle Anlagen (Software)	93'758.45		133'500.00		106'547.35	
3161.01	Mieten, Benützungskosten Anlagen	26'148.00		30'500.00		30'552.15	
3170.03	Reisekosten und Spesen	6'256.05		6'000.00		6'083.75	
3180.01	Wertberichtigungen auf Forderungen	-2'650.00				10'020.00	
3199.01	Übriger Betriebsaufwand	192.67		1'100.00		1'323.30	
3611.01	Entschädigungen an Kanton	101'311.60		90'000.00		96'494.30	
3612.01	Entschädigungen an Gemeinden, Gemeindeverbände	62'083.60		58'000.00		54'842.20	
3910.01	Interne Verrechnung von Dienstleistungen	17'600.00		10'600.00		20'200.00	
4210.01	Gebühren für Amtshandlungen		2'576.35		3'200.00		2'562.85
4210.02	Mahngebühren / ausserord. Betriebsertrag		4'502.80		3'500.00		4'891.20
4240.01	Benützungsgebühren und Dienstleistungen		10'000.00		10'000.00		10'000.00
4250.01	Verkäufe		4'843.85		4'900.00		3'793.00
4260.01	Rückerstattungen und Kostenbeteiligungen Dritter		1'446.70		1'300.00		3'075.05
4611.02	Entschädigung Register Kirchensteuern, Provision Qst.		5'283.85		6'000.00		5'287.95
4612.03	Verrechnete Leistungen		117'300.00		108'200.00		113'500.00
4910.01	Interne Verrechnung von Dienstleistungen		86'900.00		99'600.00		117'300.00
029	Verwaltungsliegenschaften	116'497.75	10'455.00	92'200.00	10'000.00	93'457.90	13'428.00
	Nettoaufwand		106'042.75		82'200.00		80'029.90
0290	Verwaltungsliegenschaften	116'497.75	10'455.00	92'200.00	10'000.00	93'457.90	13'428.00
3010.01	Löhne Verwaltungs- und Betriebspersonal	11'200.60		18'000.00		17'230.40	
3050.01	AG-Beiträge AHV, IV, EO, ALV, Verwaltung	586.90		1'200.00		1'128.15	
3053.01	AG-Beiträge Unfallversicherungen	221.10		400.00		459.35	
3054.01	AG-Beiträge Familienausgleichskasse	136.50		300.00		279.70	
3101.01	Betriebs- und Verbrauchsmaterial	7'175.35		8'000.00		7'947.05	
3111.01	Maschinen, Geräte und Fahrzeuge	3'951.40		4'000.00		3'253.15	
3120.01	Ver- und Entsorgung Liegenschaften Verwaltungsvermögen	17'778.55		22'000.00		22'578.40	
3130.01	Dienstleistungen Dritter			2'500.00			
3130.05	Liegenschaftsverwaltung	396.40		400.00		445.90	
3134.01	Sachversicherungsprämien	1'106.95		2'600.00		2'304.65	

Erfolgsrechnung

		Rechnung 2022		Budget 2022		Rechnung 2021	
		Aufwand	Ertrag	Aufwand	Ertrag	Aufwand	Ertrag
3137.01	Steuern und Abgaben	498.85		500.00		458.85	
3140.01	Unterhalt an Grundstücken			2'000.00		2'253.30	
3144.01	Unterhalt Hochbauten, Gebäude	9'081.05		8'800.00		13'928.80	
3144.02	Vandalismus	306.00					
3151.01	Unterhalt Apparate, Maschinen, Geräte, Fahrzeuge	4'872.10		8'800.00		7'590.20	
3160.01	Miete und Pacht Liegenschaften	47'086.00					
3910.01	Interne Verrechnung von Dienstleistungen	12'100.00		12'700.00		13'600.00	
4260.01	Rückerstattungen und Kostenbeteiligungen Dritter						1'468.00
4470.01	Pacht- und Mietzinse Liegenschaften VV		10'455.00		10'000.00		11'960.00
1	Öffentliche Ordnung, Sicherheit und Verteidigung	1'036'719.60	861'514.45	1'019'300.00	866'700.00	994'192.93	901'650.98
	Nettoaufwand		175'205.15		152'600.00		92'541.95
11	Öffentliche Sicherheit	56'612.05	3'788.00	70'000.00	10'500.00	64'819.35	6'310.50
	Nettoaufwand		52'824.05		59'500.00		58'508.85
111	Polizei	44'951.85	3'788.00	50'800.00	7'000.00	50'556.55	3'282.50
	Nettoaufwand		41'163.85		43'800.00		47'274.05
1110	Polizei	44'951.85	3'788.00	50'800.00	7'000.00	50'556.55	3'282.50
3102.01	Drucksachen, Publikationen	93.05		500.00		859.85	
3130.01	Dienstleistungen Dritter	19'498.80		25'000.00		24'428.70	
3631.01	Beiträge an Kanton	25'360.00		25'300.00		25'268.00	
4210.01	Gebühren für Amtshandlungen		3'788.00		7'000.00		3'282.50
112	Verkehrssicherheit	11'660.20		19'200.00	3'500.00	14'262.80	3'028.00
	Nettoaufwand		11'660.20		15'700.00		11'234.80
1120	Verkehrssicherheit	11'660.20		19'200.00	3'500.00	14'262.80	3'028.00
3130.01	Dienstleistungen Dritter	11'660.20		19'200.00		14'262.80	
4611.03	Entschädigungen Kontrollschilder Mofa/Flyer				3'500.00		3'028.00
14	Allgemeines Rechtswesen	434'905.60	473'583.80	405'400.00	481'000.00	415'093.10	501'779.40
	Nettoertrag	38'678.20		75'600.00		86'686.30	
140	Allgemeines Rechtswesen	434'905.60	473'583.80	405'400.00	481'000.00	415'093.10	501'779.40
	Nettoertrag	38'678.20		75'600.00		86'686.30	
1400	Allgemeines Rechtswesen	134'669.60	165'660.30	115'800.00	174'700.00	106'465.10	177'067.40
3102.02	Publikationen Bauverwaltung	25'627.50		20'000.00		10'672.85	

Erfolgsrechnung

		Rechnung 2022		Budget 2022		Rechnung 2021	
		Aufwand	Ertrag	Aufwand	Ertrag	Aufwand	Ertrag
3130.06	Gebühren Einwohnerdienste	4'027.60		3'800.00		3'595.50	
3130.07	Gebühren Fremdenpolizei	33'345.90		26'000.00		28'369.40	
3130.08	Gebühren Baubewilligungsverfahren	42'430.75		30'000.00		21'659.00	
3130.09	Gebühren Gastgewerbe, Handel mit alkoholischen			1'000.00		570.00	
3132.02	Honorar Kreisgeometer für Nachführung Vermessungswerk	20'851.10		25'000.00		31'414.60	
3133.03	Geografisches Informationssystem (GIS)	8'386.75		10'000.00		10'183.75	
4210.03	Einbürgerungsgebühren		-7'475.00		5'000.00		5'630.00
4210.04	Gebühren Einwohnerdienste		65'270.70		58'300.00		55'181.20
4210.05	Gebühren Bauverwaltung		94'475.20		100'000.00		103'199.20
4210.06	Gebühren Präsidiales		2'014.40		2'400.00		1'662.00
4210.07	Gebühren Gewerbepolizei				1'000.00		
4210.08	Siegelungsgebühren		11'375.00		8'000.00		11'395.00
1402	Kinder- und Erwachsenenschutz	300'236.00	307'923.50	289'600.00	306'300.00	308'628.00	324'712.00
3099.04	Private Mandatsträger, Fachstelle			500.00			
3132.01	Honorare externe Berater, Gutachter, Fachexperten etc.	2'940.00				12'310.00	
3910.01	Interne Verrechnung von Dienstleistungen	297'296.00		289'100.00		296'318.00	
4611.01	Entschädigung vom Kanton		307'923.50		306'300.00		324'712.00
15	Feuerwehr	379'642.65	379'642.65	370'700.00	370'700.00	389'061.08	389'061.08
150	Feuerwehr	379'642.65	379'642.65	370'700.00	370'700.00	389'061.08	389'061.08
1500	Feuerwehr	379'642.65	379'642.65	370'700.00	370'700.00	389'061.08	389'061.08
3010.01	Löhne Verwaltungs- und Betriebspersonal					147.50	
3010.03	Löhne Reinigungspersonal			1'500.00			
3101.01	Betriebs- und Verbrauchsmaterial					747.10	
3102.01	Drucksachen, Publikationen	1'238.75		1'000.00			
3111.01	Maschinen, Geräte und Fahrzeuge					716.00	
3120.01	Ver- und Entsorgung Liegenschaften Verwaltungsvermögen	8'816.00		2'000.00		14'559.10	
3130.02	Telefon, Internet, Kommunikation, Alarm	1'701.00				2'352.45	
3132.01	Honorare externe Berater, Gutachter, Fachexperten etc.					4'247.60	
3134.01	Sachversicherungsprämien	5'642.45		3'600.00		5'159.35	
3136.01	Honorare privatärztlicher Tätigkeit					100.00	
3137.01	Steuern und Abgaben	2'162.80		1'800.00		2'116.25	
3144.01	Unterhalt Hochbauten, Gebäude	10'222.45		10'400.00		6'596.15	
3151.01	Unterhalt Apparate, Maschinen, Geräte, Fahrzeuge					3'943.20	
3170.03	Reisekosten und Spesen					167.80	
3170.04	Verpflegung Mannschaft					1'199.00	
3181.01	Tatsächliche Forderungsverluste	3'734.50		2'500.00		4'530.98	

Erfolgsrechnung

		Rechnung 2022		Budget 2022		Rechnung 2021	
		Aufwand	Ertrag	Aufwand	Ertrag	Aufwand	Ertrag
3199.01	Übriger Betriebsaufwand	5'126.50		2'200.00			
3300.40	Planmässige Abschreibungen Hochbauten VV	76'290.20		81'600.00		74'410.60	
3300.60	Planmässige Abschreibungen Mobilien VV	18'468.00		18'500.00		18'468.00	
3612.01	Entschädigungen an Gemeinden, Gemeindeverbände	219'940.00		215'000.00		215'400.00	
3910.01	Interne Verrechnung von Dienstleistungen	26'300.00		30'600.00		34'200.00	
4200.01	Ersatzabgaben		242'670.45		240'000.00		255'690.30
4260.01	Rückerstattungen und Kostenbeteiligungen Dritter		5'321.60				5'278.00
4470.01	Pacht- und Mietzinse Liegenschaften VV		350.00		300.00		1'800.00
4510.02	Entnahme EK Feuerwehr		92'264.60		92'600.00		87'268.78
4634.01	Beiträge von öffentlichen Unternehmungen		39'036.00		37'800.00		39'024.00
16	Verteidigung	165'559.30	4'500.00	173'200.00	4'500.00	125'219.40	4'500.00
	Nettoaufwand		161'059.30		168'700.00		120'719.40
161	Militärische Verteidigung	49'169.85		30'000.00		17'904.00	
	Nettoaufwand		49'169.85		30'000.00		17'904.00
1610	Militärische Verteidigung	49'169.85		30'000.00		17'904.00	
3300.91	Planm. Abschreibungen übrige Sachanlagen	6'288.00		6'300.00		6'288.00	
3612.01	Entschädigungen an Gemeinden, Gemeindeverbände	42'881.85		23'700.00		11'616.00	
162	Zivile Verteidigung	116'389.45	4'500.00	143'200.00	4'500.00	107'315.40	4'500.00
	Nettoaufwand		111'889.45		138'700.00		102'815.40
1620	Zivilschutz	92'599.10	4'500.00	118'200.00	4'500.00	101'239.55	4'500.00
3101.01	Betriebs- und Verbrauchsmaterial	181.60		500.00			
3120.01	Ver- und Entsorgung Liegenschaften Verwaltungsvermögen	410.20		2'000.00		2'574.95	
3130.02	Telefon, Internet, Kommunikation, Alarm	1'878.60		2'100.00		1'878.60	
3134.01	Sachversicherungsprämien	2'381.40		2'400.00		2'400.85	
3144.01	Unterhalt Hochbauten, Gebäude	3'354.70		3'000.00		8'702.65	
3151.01	Unterhalt Apparate, Maschinen, Geräte, Fahrzeuge	3'695.45		6'000.00		4'982.00	
3612.02	Beitrag an regionale Zivilschutzorganisationen	70'697.15		90'000.00		77'900.50	
3612.03	Verrechnete Leistungen	10'000.00		12'200.00		2'800.00	
4472.01	Vergütung für Benützung Liegenschaften VV				1'500.00		
4631.01	Beiträge vom Kanton		4'500.00		3'000.00		4'500.00
1627	Regionale Führungsstab	23'790.35		25'000.00		6'075.85	
3612.02	Beitrag an regionale Zivilschutzorganisationen	23'790.35		25'000.00		6'075.85	
2	Bildung	8'393'047.69	1'424'353.84	8'378'300.00	1'250'100.00	7'591'835.62	1'279'994.80

Erfolgsrechnung

		Rechnung 2022		Budget 2022		Rechnung 2021	
		Aufwand	Ertrag	Aufwand	Ertrag	Aufwand	Ertrag
	Nettoaufwand		6'968'693.85		7'128'200.00		6'311'840.82
21	Obligatorische Schule	8'388'230.44	1'424'353.84	8'373'500.00	1'250'100.00	7'587'103.12	1'279'994.80
	Nettoaufwand		6'963'876.60		7'123'400.00		6'307'108.32
211	Eingangsstufe	335'697.25		320'000.00		306'778.25	
	Nettoaufwand		335'697.25		320'000.00		306'778.25
2110	Kindergarten	335'697.25		320'000.00		306'778.25	
3611.01	Entschädigungen an Kanton	335'697.25		320'000.00		306'778.25	
212	Primarstufe und Kindergarten	1'988'129.28	58'357.05	1'923'700.00	10'000.00	1'886'767.55	47'005.30
	Nettoaufwand		1'929'772.23		1'913'700.00		1'839'762.25
2120	Primarstufe	1'988'129.28	58'357.05	1'923'700.00	10'000.00	1'886'767.55	47'005.30
3020.02	Löhne Spezialfunktionen	25'609.35		25'500.00		20'547.90	
3050.01	AG-Beiträge AHV, IV, EO, ALV, Verwaltung	867.15		1'000.00		667.00	
3053.01	AG-Beiträge Unfallversicherungen	36.80				29.55	
3054.01	AG-Beiträge Familienausgleichskasse	201.60		200.00		165.40	
3090.01	Aus- und Weiterbildung Personal	6'807.50		3'000.00		2'310.00	
3100.01	Büromaterial	561.00		1'500.00		1'391.95	
3102.01	Drucksachen, Publikationen	480.75		1'000.00		1'726.65	
3103.01	Fachliteratur, Zeitschriften	131.70		300.00		388.90	
3103.02	Bibliothek	8'101.33		9'300.00		8'810.20	
3104.01	Lehrmittel	115'207.80		120'000.00		120'313.85	
3104.02	Material Handarbeiten, Werken	19'005.75		21'500.00		19'758.55	
3110.02	Schulmobiliar	46'312.35		46'000.00		45'908.75	
3113.01	Hardware					25'757.35	
3118.01	Software, Lizenzen	23'418.55		36'400.00		33'388.40	
3130.01	Dienstleistungen Dritter	10'316.35		10'900.00		11'373.10	
3130.02	Telefon, Internet, Kommunikation, Alarm	12'358.30		23'700.00		11'962.80	
3130.03	Porto, Post- und Bankspesen	694.00		800.00		518.80	
3151.01	Unterhalt Apparate, Maschinen, Geräte, Fahrzeuge	6'723.20		8'200.00		8'213.45	
3153.01	Informatik-Unterhalt (Hardware)					254.95	
3161.01	Mieten, Benützungskosten Anlagen	20'992.10		18'000.00		24'047.30	
3170.03	Reisekosten und Spesen	1'000.00		1'000.00		1'100.00	
3171.01	Exkursionen, Schulreisen und Lager	29'227.40		28'100.00		19'323.40	
3199.04	Projekte und ausserordentliche Anlässe	15'131.40		13'300.00		7'598.70	
3320.01	Planmässige Abschreibungen Informatik	67'608.25		69'000.00		63'539.40	
3611.01	Entschädigungen an Kanton	1'569'916.65		1'480'000.00		1'450'431.20	

Erfolgsrechnung

		Rechnung 2022		Budget 2022		Rechnung 2021	
		Aufwand	Ertrag	Aufwand	Ertrag	Aufwand	Ertrag
3612.01	Entschädigungen an Gemeinden, Gemeindeverbände	7'420.00		5'000.00		7'240.00	
4260.01	Rückerstattungen und Kostenbeteiligungen Dritter		31'312.70				
4612.01	Entschädigung von Gemeinden		27'044.35		10'000.00		47'005.30
213	Oberstufe	1'431'217.31	456'195.40	1'423'400.00	498'400.00	1'444'355.12	522'480.60
	Nettoaufwand		975'021.91		925'000.00		921'874.52
2130	Sekundarstufe I	1'431'217.31	456'195.40	1'423'400.00	498'400.00	1'444'355.12	522'480.60
3020.02	Löhne Spezialfunktionen	26'363.30		20'000.00		11'182.30	
3020.03	Löhne Zusatzunterricht			8'000.00			
3050.01	AG-Beiträge AHV, IV, EO, ALV, Verwaltung	1'158.95		1'500.00		469.45	
3053.01	AG-Beiträge Unfallversicherungen	83.15				25.50	
3054.01	AG-Beiträge Familienausgleichskasse	269.40		400.00		116.40	
3090.01	Aus- und Weiterbildung Personal	3'029.00		5'000.00		2'655.60	
3100.01	Büromaterial	164.20		300.00		81.70	
3101.01	Betriebs- und Verbrauchsmaterial	1'584.10		2'000.00		1'482.60	
3102.01	Drucksachen, Publikationen	200.30		1'500.00			
3103.01	Fachliteratur, Zeitschriften	1'954.70		2'000.00		1'885.45	
3103.02	Bibliothek	6'764.20		6'500.00		6'586.05	
3104.01	Lehrmittel	77'340.70		51'000.00		70'933.52	
3104.02	Material Handarbeiten, Werken	17'446.70		24'000.00		18'366.85	
3105.01	Lebensmittel	15'972.60		17'300.00		12'894.75	
3110.02	Schulmobiliar	61'262.60		38'500.00		36'564.05	
3113.01	Hardware	2'307.20					
3118.01	Software, Lizenzen	31'069.20		17'700.00		17'827.55	
3130.01	Dienstleistungen Dritter	12'416.45		5'500.00		5'245.00	
3130.02	Telefon, Internet, Kommunikation, Alarm	11'425.75		10'000.00		8'754.60	
3130.03	Porto, Post- und Bankspesen	162.00		900.00		192.90	
3132.01	Honorare externe Berater, Gutachter, Fachexperten etc.	1'080.00					
3151.01	Unterhalt Apparate, Maschinen, Geräte, Fahrzeuge	9'853.45		17'000.00		14'537.30	
3153.01	Informatik-Unterhalt (Hardware)					1'146.50	
3161.01	Mieten, Benützungskosten Anlagen	21'272.00		20'400.00		21'581.75	
3170.03	Reisekosten und Spesen	562.25		500.00		500.00	
3171.01	Exkursionen, Schulreisen und Lager	48'542.21		57'000.00		40'185.25	
3199.04	Projekte und ausserordentliche Anlässe	5'303.60		4'000.00		6'266.80	
3320.01	Planmässige Abschreibungen Informatik	60'000.00		60'000.00		60'000.00	
3611.01	Entschädigungen an Kanton	770'934.90		850'000.00		834'715.40	
3612.01	Entschädigungen an Gemeinden, Gemeindeverbände	242'694.40		202'400.00		270'157.85	
4250.01	Verkäufe				1'500.00		793.70
4260.01	Rückerstattungen und Kostenbeteiligungen Dritter		17'102.35		2'000.00		

Erfolgsrechnung

		Rechnung 2022		Budget 2022		Rechnung 2021	
		Aufwand	Ertrag	Aufwand	Ertrag	Aufwand	Ertrag
4502.01	Entnahmen aus Legaten und Stiftungen		1'111.20		2'000.00		150.00
4612.01	Entschädigung von Gemeinden		437'981.85		492'900.00		521'536.90
214	Musikschulen	397'184.15		439'000.00		345'003.40	
	Nettoaufwand		397'184.15		439'000.00		345'003.40
2140	Musikschule	397'184.15		439'000.00		345'003.40	
3636.11	Beitrag an Musikschule Bantiger	385'141.55		424'000.00		330'107.80	
3636.12	Beitrag an auswärtige Musikschulen	12'042.60		15'000.00		14'895.60	
217	Schulliegenschaften	2'892'079.75	249'627.99	3'000'400.00	187'200.00	2'355'341.52	141'868.95
	Nettoaufwand		2'642'451.76		2'813'200.00		2'213'472.57
2170	Schulliegenschaften	1'028'437.45	90'859.84	1'072'900.00	78'200.00	943'639.17	101'932.95
3010.01	Löhne Verwaltungs- und Betriebspersonal	377'135.55		365'200.00		369'057.30	
3010.03	Löhne Reinigungspersonal	153'347.05		158'200.00		154'963.10	
3010.09	Lohnrückerstattungen	-13'567.45					
3040.01	Betreuungszulage	5'570.00		4'800.00		5'080.00	
3050.01	AG-Beiträge AHV, IV, EO, ALV, Verwaltung	31'474.45		33'600.00		33'331.55	
3052.01	AG-Beiträge Pensionskassen	38'669.70		39'800.00		39'312.00	
3053.01	AG-Beiträge Unfallversicherungen	10'271.50		13'300.00		13'543.15	
3054.01	AG-Beiträge Familienausgleichskasse	7'315.95		8'300.00		8'263.90	
3055.01	AG-Beiträge Krankentaggeldversicherung	3'245.50		3'500.00		3'495.20	
3090.01	Aus- und Weiterbildung Personal	900.00		2'000.00		1'297.75	
3099.01	Übriger Personalaufwand					872.35	
3120.01	Ver- und Entsorgung Liegenschaften Verwaltungsvermögen	359'945.40		398'600.00		283'201.12	
3130.01	Dienstleistungen Dritter	8'684.95				11'638.85	
3130.02	Telefon, Internet, Kommunikation, Alarm	3'337.15		4'000.00		3'602.00	
3130.05	Liegenschaftsverwaltung	1'183.60		1'100.00		1'115.00	
3132.01	Honorare externe Berater, Gutachter, Fachexperten etc.	37'069.80		36'000.00		10'254.40	
3161.01	Mieten, Benützungskosten Anlagen			1'500.00		1'436.50	
3170.03	Reisekosten und Spesen	3'854.30		3'000.00		3'175.00	
4240.01	Benützungsgebühren und Dienstleistungen		5'177.50		5'000.00		6'107.50
4260.01	Rückerstattungen und Kostenbeteiligungen Dritter		7'469.15		10'000.00		28'185.60
4470.01	Pacht- und Mietzinse Liegenschaften VV		33'213.19		31'200.00		35'639.85
4910.01	Interne Verrechnung von Dienstleistungen		45'000.00		32'000.00		32'000.00
2171	Kindergärten	256'871.45	3'517.20	301'400.00		303'570.10	16'936.00
3101.01	Betriebs- und Verbrauchsmaterial	9'124.45		20'000.00		14'409.25	
3111.01	Maschinen, Geräte und Fahrzeuge	5'028.85		7'200.00		9'797.85	

Erfolgsrechnung

		Rechnung 2022		Budget 2022		Rechnung 2021	
		Aufwand	Ertrag	Aufwand	Ertrag	Aufwand	Ertrag
3130.01	Dienstleistungen Dritter	6'002.90		9'900.00		1'400.00	
3132.01	Honorare externe Berater, Gutachter, Fachexperten etc.					3'123.30	
3134.01	Sachversicherungsprämien	3'305.70		1'700.00		2'317.15	
3140.02	Unterhalt Aussenanlagen, Sport- und Spielplätze	31'364.70		60'700.00		40'825.80	
3144.01	Unterhalt Hochbauten, Gebäude	22'610.85		28'000.00		54'911.95	
3144.02	Vandalismus	956.40					
3151.01	Unterhalt Apparate, Maschinen, Geräte, Fahrzeuge	1'114.65		2'500.00		748.40	
3160.01	Miete und Pacht Liegenschaften	34'506.60		27'500.00		35'731.60	
3300.40	Planmässige Abschreibungen Hochbauten VV	139'856.35		142'700.00		135'404.80	
3910.01	Interne Verrechnung von Dienstleistungen	3'000.00		1'200.00		4'900.00	
4260.01	Rückerstattungen und Kostenbeteiligungen Dritter		3'517.20				936.00
4631.01	Beiträge vom Kanton						16'000.00
2172	Schulhaus Lutertal	857'019.90	35'588.45	827'900.00	39'000.00	790'867.25	23'000.00
3101.01	Betriebs- und Verbrauchsmaterial	24'372.55		26'000.00		26'872.60	
3111.01	Maschinen, Geräte und Fahrzeuge	7'580.60		10'000.00		4'776.85	
3130.01	Dienstleistungen Dritter	62'325.80		47'400.00		51'492.60	
3132.01	Honorare externe Berater, Gutachter, Fachexperten etc.			5'000.00			
3134.01	Sachversicherungsprämien	14'499.05		14'700.00		14'687.95	
3140.02	Unterhalt Aussenanlagen, Sport- und Spielplätze	53'467.95		40'000.00		29'826.65	
3144.01	Unterhalt Hochbauten, Gebäude	112'863.75		117'000.00		99'542.60	
3144.02	Vandalismus	14'553.05					
3151.01	Unterhalt Apparate, Maschinen, Geräte, Fahrzeuge	8'355.15		8'200.00		4'766.00	
3300.40	Planmässige Abschreibungen Hochbauten VV	435'839.00		435'800.00		435'839.00	
3300.91	Planm. Abschreibungen übrige Sachanlagen	121'463.00		121'500.00		121'463.00	
3910.01	Interne Verrechnung von Dienstleistungen	1'700.00		2'300.00		1'600.00	
4260.01	Rückerstattungen und Kostenbeteiligungen Dritter		12'588.45				
4612.03	Verrechnete Leistungen				9'000.00		
4920.01	Interne Verrechnung von Miete, Pacht, Benützung		23'000.00		30'000.00		23'000.00
2173	Schulhaus Eisengasse	500'134.85	600.00	537'100.00		227'532.70	
3101.01	Betriebs- und Verbrauchsmaterial	19'250.90		20'500.00		18'079.65	
3111.01	Maschinen, Geräte und Fahrzeuge	6'665.05		6'000.00		2'803.15	
3130.01	Dienstleistungen Dritter	23'826.25		29'600.00		18'645.00	
3134.01	Sachversicherungsprämien	13'733.45		14'000.00		13'952.70	
3140.02	Unterhalt Aussenanlagen, Sport- und Spielplätze	5'371.35		10'600.00		20'577.20	
3144.01	Unterhalt Hochbauten, Gebäude	70'881.05		47'500.00		69'914.05	
3151.01	Unterhalt Apparate, Maschinen, Geräte, Fahrzeuge	9'587.35		13'500.00		7'904.95	
3300.40	Planmässige Abschreibungen Hochbauten VV	278'263.45		320'000.00			
3300.91	Planm. Abschreibungen übrige Sachanlagen	69'656.00		69'600.00		69'656.00	

Erfolgsrechnung

		Rechnung 2022		Budget 2022		Rechnung 2021	
		Aufwand	Ertrag	Aufwand	Ertrag	Aufwand	Ertrag
3910.01	Interne Verrechnung von Dienstleistungen	2'900.00		5'800.00		6'000.00	
4260.01	Rückerstattungen und Kostenbeteiligungen Dritter		600.00				
2174	Schulhaus Ferenberg	24'599.45		42'200.00		65'138.50	
3101.01	Betriebs- und Verbrauchsmaterial	1'838.30		4'000.00		4'718.30	
3111.01	Maschinen, Geräte und Fahrzeuge	764.20		1'400.00		1'574.15	
3134.01	Sachversicherungsprämien	2'304.20		2'300.00		2'343.80	
3140.02	Unterhalt Aussenanlagen, Sport- und Spielplätze	7'886.50		16'400.00		28'287.00	
3144.01	Unterhalt Hochbauten, Gebäude	9'534.75		12'500.00		22'979.90	
3144.02	Vandalismus	371.50					
3151.01	Unterhalt Apparate, Maschinen, Geräte, Fahrzeuge					1'035.35	
3910.01	Interne Verrechnung von Dienstleistungen	1'900.00		5'600.00		4'200.00	
2175	Musikschule Gebäude	225'016.65	119'062.50	218'900.00	70'000.00	24'593.80	
3101.01	Betriebs- und Verbrauchsmaterial	5'078.00		4'000.00		394.20	
3111.01	Maschinen, Geräte und Fahrzeuge	23'069.40		28'500.00			
3120.01	Ver- und Entsorgung Liegenschaften Verwaltungsvermögen	606.30		7'300.00			
3130.01	Dienstleistungen Dritter	7'387.15		23'000.00		19'753.50	
3134.01	Sachversicherungsprämien	3'105.00		1'100.00		1'897.30	
3140.02	Unterhalt Aussenanlagen, Sport- und Spielplätze	2'645.55		7'000.00			
3144.01	Unterhalt Hochbauten, Gebäude	33'649.55		12'000.00		2'548.80	
3151.01	Unterhalt Apparate, Maschinen, Geräte, Fahrzeuge	1'444.50		1'000.00			
3300.40	Planmässige Abschreibungen Hochbauten VV	135'031.20		135'000.00			
3910.01	Interne Verrechnung von Dienstleistungen	13'000.00					
4470.01	Pacht- und Mietzinse Liegenschaften VV		119'062.50		70'000.00		
218	Tagesbetreuung	696'425.40	647'866.20	625'000.00	545'000.00	617'700.45	557'615.95
	Nettoaufwand		48'559.20		80'000.00		60'084.50
2180	Tagesbetreuung	696'425.40	647'866.20	625'000.00	545'000.00	617'700.45	557'615.95
3010.01	Löhne Verwaltungs- und Betriebspersonal	277'045.25		210'600.00		241'708.55	
3010.04	Projekte "Lift" Bildung und Kultur	519.00					
3010.09	Lohnrückerstattungen	-3'907.10					
3050.01	AG-Beiträge AHV, IV, EO, ALV, Verwaltung	16'636.80		13'600.00		14'951.60	
3052.01	AG-Beiträge Pensionskassen	14'378.30		14'000.00		13'603.95	
3053.01	AG-Beiträge Unfallversicherungen	1'231.95		1'200.00		1'185.40	
3054.01	AG-Beiträge Familienausgleichskasse	3'867.45		3'400.00		3'706.50	
3055.01	AG-Beiträge Krankentaggeldversicherung	1'352.75		1'500.00		1'456.85	
3090.01	Aus- und Weiterbildung Personal	4'130.00		1'500.00			
3100.01	Büromaterial	226.10		600.00		592.40	

Erfolgsrechnung

		Rechnung 2022		Budget 2022		Rechnung 2021	
		Aufwand	Ertrag	Aufwand	Ertrag	Aufwand	Ertrag
3101.01	Betriebs- und Verbrauchsmaterial	2'405.25		3'000.00		3'541.10	
3102.01	Drucksachen, Publikationen	228.30		200.00			
3104.01	Lehrmittel	708.70		500.00		179.85	
3105.01	Lebensmittel	119'302.45		90'000.00		101'192.45	
3110.01	Büromöbel und Geräte	4'095.45		4'000.00		4'128.90	
3130.01	Dienstleistungen Dritter	7'948.20				3'311.75	
3130.02	Telefon, Internet, Kommunikation, Alarm			400.00			
3160.01	Miete und Pacht Liegenschaften	5'250.00		5'200.00		5'250.00	
3170.03	Reisekosten und Spesen	370.00		3'200.00		2'190.00	
3171.01	Exkursionen, Schulreisen und Lager			300.00			
3611.01	Entschädigungen an Kanton	215'341.55		240'000.00		194'710.65	
3635.01	Beiträge an private Unternehmungen	2'295.00		1'500.00		2'517.50	
3636.01	Beiträge an private Organisationen ohne Erwerbszweck			300.00		473.00	
3920.01	Interne Verrechnung von Mieten, Pacht, Benützung	23'000.00		30'000.00		23'000.00	
4230.02	Elternbeiträge Tagesschule		411'333.20		345'000.00		368'997.95
4631.01	Beiträge vom Kanton		236'533.00		200'000.00		188'618.00
219	Obligatorische Schule	647'497.30	12'307.20	642'000.00	9'500.00	631'156.83	11'024.00
	Nettoaufwand		635'190.10		632'500.00		620'132.83
2190	Schulleitung und Schulverwaltung	400'873.95		391'100.00		400'045.10	
3000.02	Tag- und Sitzungsgelder Kommissionen und Fachgruppen	10'300.00		9'000.00		10'220.00	
3010.01	Löhne Verwaltungs- und Betriebspersonal	281'605.70		270'400.00		260'761.30	
3010.04	Projekte "Lift" Bildung und Kultur	2'163.00					
3040.01	Betreuungszulage	948.00		1'200.00		1'116.00	
3050.01	AG-Beiträge AHV, IV, EO, ALV, Verwaltung	17'516.15		17'400.00		16'190.80	
3052.01	AG-Beiträge Pensionskassen	31'492.80		31'600.00		29'291.40	
3053.01	AG-Beiträge Unfallversicherungen	1'499.85		1'500.00		1'422.80	
3054.01	AG-Beiträge Familienausgleichskasse	4'088.95		4'300.00		4'013.70	
3055.01	AG-Beiträge Krankentaggeldversicherung	2'775.45		2'700.00		2'606.40	
3101.01	Betriebs- und Verbrauchsmaterial			200.00			
3102.01	Drucksachen, Publikationen	678.75		1'000.00		984.65	
3104.01	Lehrmittel	2'209.70		1'200.00		357.60	
3110.01	Büromöbel und Geräte					145.80	
3118.01	Software, Lizenzen			1'500.00			
3130.01	Dienstleistungen Dritter			4'500.00		322.80	
3132.01	Honorare externe Berater, Gutachter, Fachexperten etc.	5'344.35		2'500.00		34'745.30	
3133.01	Informatik-Nutzungsaufwand					15.50	
3134.01	Sachversicherungsprämien	59.45		100.00		60.40	
3170.03	Reisekosten und Spesen	17'005.90		21'000.00		16'313.50	

Erfolgsrechnung

		Rechnung 2022		Budget 2022		Rechnung 2021	
		Aufwand	Ertrag	Aufwand	Ertrag	Aufwand	Ertrag
3199.01	Übriger Betriebsaufwand	7'461.15		6'000.00		6'284.90	
3612.01	Entschädigungen an Gemeinden, Gemeindeverbände	15'724.75		15'000.00		15'192.25	
2194	Freiwilliger Schulsport	6'208.60		9'900.00		9'465.60	
3020.04	Löhne freiwilliger Schulsport	6'095.00		9'500.00		9'005.00	
3050.01	AG-Beiträge AHV, IV, EO, ALV, Verwaltung	85.55		300.00		360.10	
3053.01	AG-Beiträge Unfallversicherungen	8.15				11.20	
3054.01	AG-Beiträge Familienausgleichskasse	19.90		100.00		89.30	
2195	Schülertransporte	141'913.20	739.20	125'800.00		125'048.95	
3010.01	Löhne Verwaltungs- und Betriebspersonal	75'899.80		66'300.00		71'517.75	
3010.09	Lohnrückerstattungen	-5'910.35					
3050.01	AG-Beiträge AHV, IV, EO, ALV, Verwaltung	3'665.05		4'300.00		4'457.55	
3052.01	AG-Beiträge Pensionskassen	8'101.20		7'500.00		7'443.00	
3053.01	AG-Beiträge Unfallversicherungen	1'386.35		1'800.00		1'914.05	
3054.01	AG-Beiträge Familienausgleichskasse	851.95		1'100.00		1'105.35	
3055.01	AG-Beiträge Krankentaggeldversicherung	506.20		600.00		615.60	
3101.02	Treib- und Schmierstoffe	8'657.30		6'500.00		6'444.90	
3130.10	Externes Schultaxi	7'962.05		5'000.00		1'471.20	
3134.01	Sachversicherungsprämien	2'265.20		2'300.00		2'265.20	
3137.01	Steuern und Abgaben	3'615.55		3'100.00		3'227.85	
3151.01	Unterhalt Apparate, Maschinen, Geräte, Fahrzeuge	16'544.90		6'000.00		5'766.80	
3170.03	Reisekosten und Spesen	236.00		500.00		482.20	
3170.05	Reisekosten Schüler für auswärtigen Schulbesuch	7'611.00		10'300.00		7'816.50	
3300.60	Planmässige Abschreibungen Mobilien VV	10'521.00		10'500.00		10'521.00	
4260.01	Rückerstattungen und Kostenbeteiligungen Dritter		739.20				
2197	Schulsozialdienst	98'501.55	11'568.00	115'200.00	9'500.00	96'597.18	11'024.00
3010.01	Löhne Verwaltungs- und Betriebspersonal	78'552.50		90'000.00		77'666.60	
3040.01	Betreuungszulage	1'728.00		1'700.00		1'728.00	
3050.01	AG-Beiträge AHV, IV, EO, ALV, Verwaltung	5'068.80		5'800.00		5'012.25	
3052.01	AG-Beiträge Pensionskassen	6'346.20		6'400.00		6'246.60	
3053.01	AG-Beiträge Unfallversicherungen	445.30		500.00		440.10	
3054.01	AG-Beiträge Familienausgleichskasse	1'178.40		1'400.00		1'242.80	
3055.01	AG-Beiträge Krankentaggeldversicherung	700.00		700.00		692.20	
3090.01	Aus- und Weiterbildung Personal			2'000.00		300.00	
3104.01	Lehrmittel	502.35		200.00		507.38	
3110.01	Büromöbel und Geräte	527.25		500.00		1'120.20	
3118.01	Software, Lizenzen	1'111.45		1'500.00		1'080.55	
3130.01	Dienstleistungen Dritter	1'604.70		2'000.00			

Erfolgsrechnung

		Rechnung 2022		Budget 2022		Rechnung 2021	
		Aufwand	Ertrag	Aufwand	Ertrag	Aufwand	Ertrag
3130.02	Telefon, Internet, Kommunikation, Alarm	336.60		500.00		260.50	
3170.03	Reisekosten und Spesen	400.00					
3199.04	Projekte und ausserordentliche Anlässe			2'000.00		300.00	
4611.01	Entschädigung vom Kanton		11'568.00		9'500.00		11'024.00
29	Übriges Bildungswesen	4'817.25		4'800.00		4'732.50	
	Nettoaufwand		4'817.25		4'800.00		4'732.50
299	Bildung	4'817.25		4'800.00		4'732.50	
	Nettoaufwand		4'817.25		4'800.00		4'732.50
2991	Erwachsenenbildung	4'817.25		4'800.00		4'732.50	
3636.02	Beitrag an Volkshochschule	4'817.25		4'800.00		4'732.50	
3	Kultur, Sport und Freizeit	1'313'564.50	440'149.18	1'467'700.00	543'600.00	1'188'936.10	291'067.80
	Nettoaufwand		873'415.32		924'100.00		897'868.30
31	Kulturerbe	2'500.00		2'500.00		2'500.00	
	Nettoaufwand		2'500.00		2'500.00		2'500.00
311	Museen und bildende Kunst	2'500.00		2'500.00		2'500.00	
	Nettoaufwand		2'500.00		2'500.00		2'500.00
3110	Museen und bildende Kunst	2'500.00		2'500.00		2'500.00	
3636.04	Beitrag an Stiftung Ortsstube Bolligen	2'500.00		2'500.00		2'500.00	
32	Kultur, übrige	247'345.72	8'728.00	259'300.00	7'800.00	269'589.90	8'518.00
	Nettoaufwand		238'617.72		251'500.00		261'071.90
321	Bibliotheken	27'840.00		27'500.00		27'448.50	
	Nettoaufwand		27'840.00		27'500.00		27'448.50
3210	Bibliotheken	27'840.00		27'500.00		27'448.50	
3636.03	Beitrag an Kornhausbibliothek Bern	27'840.00		27'500.00		27'448.50	
322	Musik und Theater	151'104.95		162'700.00		162'677.00	
	Nettoaufwand		151'104.95		162'700.00		162'677.00
3220	Konzert und Theater	151'104.95		162'700.00		162'677.00	
3636.05	Beitrag an kulturelle Institutionen der Stadt Bern	151'104.95		162'700.00		162'676.00	

Erfolgsrechnung

		Rechnung 2022		Budget 2022		Rechnung 2021	
		Aufwand	Ertrag	Aufwand	Ertrag	Aufwand	Ertrag
3650.50	WB Beteiligungen VV an privaten Unternehmen					1.00	
329	Kultur	68'400.77	8'728.00	69'100.00	7'800.00	79'464.40	8'518.00
	Nettoaufwand		59'672.77		61'300.00		70'946.40
3290	Übrige Kultur	68'400.77	8'728.00	69'100.00	7'800.00	79'464.40	8'518.00
3101.01	Betriebs- und Verbrauchsmaterial			1'000.00		518.05	
3102.01	Drucksachen, Publikationen	2'765.15		4'000.00		3'136.25	
3102.03	Kultur-Kuvert	107.70		2'000.00		4'494.30	
3110.01	Büromöbel und Geräte	1'800.00		2'500.00		1'665.90	
3120.01	Ver- und Entsorgung Liegenschaften Verwaltungsvermögen	18'042.50		18'000.00		16'374.45	
3130.01	Dienstleistungen Dritter	4'560.00		6'900.00		4'560.00	
3130.03	Porto, Post- und Bankspesen	1'843.42		2'000.00		2'162.50	
3130.05	Liegenschaftsverwaltung	330.85		300.00		322.95	
3130.11	Bundesfeier	3'139.75		3'700.00		3'959.25	
3130.12	Jungbürgerfeier	1'491.40		2'000.00		2'845.90	
3130.13	Empfänge und Ehrungen	1'488.20		3'000.00		1'537.65	
3132.01	Honorare externe Berater, Gutachter, Fachexperten etc.	5'485.15				13'903.60	
3134.01	Sachversicherungsprämien	1'882.45		1'900.00		1'905.60	
3144.01	Unterhalt Hochbauten, Gebäude	8'473.40		9'000.00		14'391.55	
3151.01	Unterhalt Apparate, Maschinen, Geräte, Fahrzeuge			200.00			
3161.01	Mieten, Benützungskosten Anlagen	710.80		2'500.00		710.80	
3169.01	Übrige Mieten und Benützungskosten	5'000.00					
3636.07	Beiträge an Künstlerinnen und kulturelle Institutionen	5'280.00		7'000.00		4'175.65	
3910.01	Interne Verrechnung von Dienstleistungen	6'000.00		3'100.00		2'800.00	
4470.01	Pacht- und Mietzinse Liegenschaften VV		8'728.00		7'800.00		8'518.00
33	Medien	29'887.95	2'844.40	72'900.00	100.00	56'573.80	74.00
	Nettoaufwand		27'043.55		72'800.00		56'499.80
332	Medien	29'887.95	2'844.40	72'900.00	100.00	56'573.80	74.00
	Nettoaufwand		27'043.55		72'800.00		56'499.80
3320	Medien	29'887.95	2'844.40	72'900.00	100.00	56'573.80	74.00
3133.02	Internet-Homepage Bolligen	7'426.60		12'900.00		7'346.25	
3612.01	Entschädigungen an Gemeinden, Gemeindeverbände	22'461.35		60'000.00		49'227.55	
4120.01	Konzessionen		2'786.40				
4250.01	Verkäufe		58.00		100.00		74.00
34	Sport und Freizeit	1'033'830.83	428'576.78	1'133'000.00	535'700.00	860'272.40	282'475.80

Erfolgsrechnung

		Rechnung 2022		Budget 2022		Rechnung 2021	
		Aufwand	Ertrag	Aufwand	Ertrag	Aufwand	Ertrag
	Nettoaufwand		605'254.05		597'300.00		577'796.60
341	Sport	838'584.33	393'531.48	892'000.00	501'000.00	639'009.65	247'848.90
	Nettoaufwand		445'052.85		391'000.00		391'160.75
3410	Sport	19'505.65	9'683.00	22'300.00	12'000.00	18'202.90	9'975.00
3000.02	Tag- und Sitzungsgelder Kommissionen und Fachgruppen	960.00		2'000.00		1'060.00	
3000.07	Entschädigungen Frühlingsferienkurse	1'592.50		1'200.00		1'600.00	
3010.01	Löhne Verwaltungs- und Betriebspersonal	1'011.65		2'400.00		1'258.25	
3020.04	Löhne freiwilliger Schulsport	298.55					
3050.01	AG-Beiträge AHV, IV, EO, ALV, Verwaltung	19.35				48.50	
3053.01	AG-Beiträge Unfallversicherungen	3.90				4.10	
3054.01	AG-Beiträge Familienausgleichskasse	4.50				12.00	
3101.01	Betriebs- und Verbrauchsmaterial	183.35		500.00		75.05	
3102.01	Drucksachen, Publikationen	1'456.95		1'200.00		1'552.15	
3132.01	Honorare externe Berater, Gutachter, Fachexperten etc.	1'938.40		2'000.00		2'566.90	
3160.01	Miete und Pacht Liegenschaften	6'509.00		5'300.00		5'250.00	
3170.03	Reisekosten und Spesen	1'000.00		1'000.00		1'069.60	
3199.06	Schwimmwettkämpfe	1'716.40		2'000.00		2'126.50	
3636.01	Beiträge an private Organisationen ohne Erwerbszweck	596.00		1'200.00		149.85	
3636.08	Beiträge an örtliche Turn- und Sportvereine	2'215.10		3'500.00		1'430.00	
4231.01	Kursgelder		9'683.00		12'000.00		9'975.00
3411	Hallenbad	770'755.43	381'349.73	821'500.00	489'000.00	576'354.85	237'873.90
3000.02	Tag- und Sitzungsgelder Kommissionen und Fachgruppen	440.00		400.00		560.00	
3010.01	Löhne Verwaltungs- und Betriebspersonal	313'385.20		364'900.00		258'769.45	
3010.02	Löhne Aushilfspersonal	16'341.50		5'000.00		20'547.85	
3020.01	Löhne Lehrkräfte	68'554.10		65'000.00		45'325.35	
3040.01	Betreuungszulage	1'000.00					
3050.01	AG-Beiträge AHV, IV, EO, ALV, Verwaltung	25'679.60		28'100.00		18'634.55	
3052.01	AG-Beiträge Pensionskassen	47'512.90		40'700.00		30'186.60	
3053.01	AG-Beiträge Unfallversicherungen	2'031.55		2'200.00		1'517.75	
3054.01	AG-Beiträge Familienausgleichskasse	5'969.35		7'000.00		4'620.10	
3055.01	AG-Beiträge Krankentaggeldversicherung	3'452.50		3'800.00		2'422.70	
3090.01	Aus- und Weiterbildung Personal	20'569.85		1'500.00		1'647.50	
3101.51	Betriebs- und Verbrauchsmaterial	19'473.68		23'500.00		17'964.30	
3101.52	Verbrauchsmaterial Restaurationsbetrieb	3'730.55		10'000.00		1'967.80	
3101.53	Verbrauchsmaterial Schwimmkurse	2'414.10		3'000.00		770.30	
3102.51	Drucksachen, Publikationen	5'951.10		1'200.00		6'482.55	
3111.51	Maschinen, Geräte und Fahrzeuge	2'561.95		2'500.00		2'643.05	

Erfolgsrechnung

	Rechnung 2022		Budget 2022		Rechnung 2021	
	Aufwand	Ertrag	Aufwand	Ertrag	Aufwand	Ertrag
3120.51	Ver- und Entsorgung Liegenschaften Verwaltungsvermögen	153'029.45		170'000.00		102'532.65
3130.02	Telefon, Internet, Kommunikation, Alarm	1'592.10		1'600.00		1'524.80
3134.01	Sachversicherungsprämien	3'221.20		3'300.00		3'272.80
3137.01	Steuern und Abgaben	1'356.05		800.00		838.90
3144.51	Unterhalt Hochbauten, Gebäude	32'714.45		44'000.00		29'593.55
3151.51	Unterhalt Apparate, Maschinen, Geräte, Fahrzeuge	29'015.65		30'000.00		19'600.90
3160.01	Miete und Pacht Liegenschaften	500.00		500.00		1'000.00
3161.51	Mieten, Benützungskosten Anlagen	2'681.70		3'000.00		2'636.40
3170.03	Reisekosten und Spesen	1'424.35		1'200.00		1'295.00
3300.60	Planmässige Abschreibungen Mobilien VV	6'152.55				
3300.91	Planm. Abschreibungen übrige Sachanlagen			8'300.00		
4231.51	Kursgelder Übrige		55'070.20	50'000.00		13'098.95
4231.52	Kursgelder Schwimmkurse Kinder		71'369.00	70'000.00		34'406.00
4240.51	Benützungsgebühren und Dienstleistungen		191'616.55	296'000.00		108'442.95
4240.52	Bahnmiete		5'223.00	10'000.00		4'073.10
4250.51	Verkäufe Restaurationsbetrieb		8'690.43	17'000.00		2'852.90
4250.52	Verkäufe übriges Material		392.00	1'000.00		
4260.01	Rückerstattungen und Kostenbeteiligungen Dritter		988.55			
4470.01	Pacht- und Mietzinse Liegenschaften VV					30'000.00
4612.01	Entschädigung von Gemeinden		45'000.00	45'000.00		45'000.00
4631.01	Beiträge vom Kanton		3'000.00			
3412	Sportplatz Wegmühle	48'323.25	2'498.75	48'200.00		44'451.90
3134.01	Sachversicherungsprämien	1'540.65		1'600.00		1'551.90
3140.02	Unterhalt Aussenanlagen, Sport- und Spielplätze	2'498.75		2'000.00		
3144.01	Unterhalt Hochbauten, Gebäude	1'583.85		1'500.00		
3636.01	Beiträge an private Organisationen ohne Erwerbszweck	40'000.00		40'000.00		40'000.00
3910.01	Interne Verrechnung von Dienstleistungen	2'700.00		3'100.00		2'900.00
4260.01	Rückerstattungen und Kostenbeteiligungen Dritter		2'498.75			
342	Freizeit	195'246.50	35'045.30	241'000.00	34'700.00	221'262.75
	Nettoaufwand		160'201.20		206'300.00	186'635.85
3420	Freizeit	35'485.10	3'845.30	49'400.00	3'500.00	44'151.15
3140.03	Unterhalt öffentliche Anlagen und Spielplätze	1'524.85		15'000.00		9'206.80
3143.02	Unterhalt öffentliche Brunnen	602.25		1'500.00		1'004.35
3612.01	Entschädigungen an Gemeinden, Gemeindeverbände	5'068.00		4'900.00		4'745.00
3636.01	Beiträge an private Organisationen ohne Erwerbszweck	28'290.00		28'000.00		29'195.00
4260.01	Rückerstattungen und Kostenbeteiligungen Dritter		3'845.30		3'500.00	3'426.90

Erfolgsrechnung

		Rechnung 2022		Budget 2022		Rechnung 2021	
		Aufwand	Ertrag	Aufwand	Ertrag	Aufwand	Ertrag
3421	Kulturraum Reberhaus	149'761.40	31'200.00	181'100.00	31'200.00	167'111.60	31'200.00
3111.01	Maschinen, Geräte und Fahrzeuge			3'000.00			
3120.01	Ver- und Entsorgung Liegenschaften Verwaltungsvermögen	19'192.60		23'000.00		20'250.10	
3130.01	Dienstleistungen Dritter	290.80		500.00		520.20	
3134.01	Sachversicherungsprämien	5'454.75		5'500.00		5'513.75	
3144.01	Unterhalt Hochbauten, Gebäude	9'223.25		33'000.00		28'683.55	
3151.01	Unterhalt Apparate, Maschinen, Geräte, Fahrzeuge			500.00			
3634.01	Beiträge an öffentliche Unternehmungen	115'600.00		115'600.00		112'144.00	
4611.01	Entschädigung vom Kanton		31'200.00		31'200.00		31'200.00
3422	Infrastruktur Naherholung Wald	10'000.00		10'500.00		10'000.00	
3635.01	Beiträge an private Unternehmungen	10'000.00		10'500.00		10'000.00	
4	Gesundheit	51'517.60	24'906.00	59'500.00	25'000.00	51'266.35	24'966.00
	Nettoaufwand		26'611.60		34'500.00		26'300.35
42	Ambulante Krankenpflege	8'270.80	24'726.00	11'800.00	25'000.00	11'716.25	24'726.00
	Nettoertrag	16'455.20		13'200.00		13'009.75	
421	Ambulante Krankenpflege	8'270.80	24'726.00	11'800.00	25'000.00	11'716.25	24'726.00
	Nettoertrag	16'455.20		13'200.00		13'009.75	
4210	Ambulante Krankenpflege	8'270.80	24'726.00	11'800.00	25'000.00	11'716.25	24'726.00
3101.01	Betriebs- und Verbrauchsmaterial	185.25		1'700.00		178.80	
3120.01	Ver- und Entsorgung Liegenschaften Verwaltungsvermögen	5'585.30		2'200.00		5'395.15	
3134.01	Sachversicherungsprämien	239.25		200.00		240.45	
3144.01	Unterhalt Hochbauten, Gebäude	561.00		6'000.00		411.65	
3636.09	Beitrag an Samariterverein	1'700.00		1'700.00		1'700.00	
3636.10	SRK-Fahrdienst					3'790.20	
4470.01	Pacht- und Mietzinse Liegenschaften VV		24'726.00		25'000.00		24'726.00
43	Gesundheit	43'246.80	180.00	47'700.00		39'550.10	240.00
	Nettoaufwand		43'066.80		47'700.00		39'310.10
432	Krankheitsbekämpfung, übrige	7'372.15		10'000.00		11'910.25	
	Nettoaufwand		7'372.15		10'000.00		11'910.25
4320	Krankheitsbekämpfung, übrige	7'372.15		10'000.00		11'910.25	
3101.01	Betriebs- und Verbrauchsmaterial	6'398.65		7'000.00		3'971.85	
3119.01	Übrige nicht aktivierbare Anlagen	206.70		1'000.00			

Erfolgsrechnung

		Rechnung 2022		Budget 2022		Rechnung 2021	
		Aufwand	Ertrag	Aufwand	Ertrag	Aufwand	Ertrag
3130.01	Dienstleistungen Dritter	766.80		2'000.00		7'938.40	
433	Schulgesundheitsdienst	34'724.65	180.00	36'400.00		26'489.85	240.00
	Nettoaufwand		34'544.65		36'400.00		26'249.85
4330	Schulgesundheitsdienst	14'393.10		14'800.00		7'415.80	
3010.01	Löhne Verwaltungs- und Betriebspersonal	13'090.00		3'200.00		6'570.00	
3050.01	AG-Beiträge AHV, IV, EO, ALV, Verwaltung	844.75		300.00		301.95	
3053.01	AG-Beiträge Unfallversicherungen	18.90				9.45	
3054.01	AG-Beiträge Familienausgleichskasse	196.45				74.90	
3102.01	Drucksachen, Publikationen	243.00		300.00		459.50	
3136.01	Honorare privatärztlicher Tätigkeit			11'000.00			
4331	Schulzahnpflege	20'331.55	180.00	21'600.00		19'074.05	240.00
3090.01	Aus- und Weiterbildung Personal			300.00			
3102.01	Drucksachen, Publikationen			300.00		169.40	
3136.01	Honorare privatärztlicher Tätigkeit	20'331.55		18'000.00		18'904.65	
3637.01	Beiträge an private Haushalte			3'000.00			
4240.01	Benützungsgebühren und Dienstleistungen		180.00				240.00
434	Lebensmittelkontrolle	1'150.00		1'300.00		1'150.00	
	Nettoaufwand		1'150.00		1'300.00		1'150.00
4340	Lebensmittelkontrolle	1'150.00		1'300.00		1'150.00	
3612.01	Entschädigungen an Gemeinden, Gemeindeverbände	1'150.00		1'300.00		1'150.00	
5	Soziale Sicherheit	9'089'923.00	3'630'689.18	9'921'500.00	4'281'200.00	8'774'094.83	3'674'943.34
	Nettoaufwand		5'459'233.82		5'640'300.00		5'099'151.49
53	Alter + Hinterlassene	1'657'094.65	24'005.00	1'706'400.00	23'100.00	1'722'770.70	25'484.70
	Nettoaufwand		1'633'089.65		1'683'300.00		1'697'286.00
531	Alters- und Hinterlassenenversicherung AHV	189'687.85	18'880.00	176'100.00	19'000.00	186'220.30	20'174.70
	Nettoaufwand		170'807.85		157'100.00		166'045.60
5310	Alters- und Hinterlassenenversicherung AHV	189'687.85	18'880.00	176'100.00	19'000.00	186'220.30	20'174.70
3010.01	Löhne Verwaltungs- und Betriebspersonal	146'723.10		148'600.00		148'700.95	
3040.01	Betreuungszulage	1'098.00		1'700.00		792.00	
3050.01	AG-Beiträge AHV, IV, EO, ALV, Verwaltung	8'855.50		9'600.00		9'596.45	
3052.01	AG-Beiträge Pensionskassen	28'546.90		11'500.00		17'835.20	

Erfolgsrechnung

		Rechnung 2022		Budget 2022		Rechnung 2021	
		Aufwand	Ertrag	Aufwand	Ertrag	Aufwand	Ertrag
3053.01	AG-Beiträge Unfallversicherungen	778.25		800.00		835.20	
3054.01	AG-Beiträge Familienausgleichskasse	2'058.45		2'400.00		2'379.05	
3055.01	AG-Beiträge Krankentaggeldversicherung	1'519.65		1'500.00		1'413.45	
3103.01	Fachliteratur, Zeitschriften					64.00	
3132.01	Honorare externe Berater, Gutachter, Fachexperten etc.					4'504.00	
3170.03	Reisekosten und Spesen	8.00					
3636.01	Beiträge an private Organisationen ohne Erwerbszweck	100.00				100.00	
4611.01	Entschädigung vom Kanton		18'880.00		19'000.00		20'174.70
532	Ergänzungsleistungen AHV / IV	1'454'148.00		1'522'000.00		1'531'491.00	
	Nettoaufwand		1'454'148.00		1'522'000.00		1'531'491.00
5320	Ergänzungsleistungen AHV / IV	1'454'148.00		1'522'000.00		1'531'491.00	
3631.01	Beiträge an Kanton	1'454'148.00		1'522'000.00		1'531'491.00	
533	Leistungen an Pensionierte	8'604.00					
	Nettoaufwand		8'604.00				
5330	Leistungen an Pensionierte	8'604.00					
3064.01	Überbrückungsrenten	8'604.00					
534	Wohnen im Alter		4'125.00		4'100.00		5'310.00
	Nettoertrag	4'125.00		4'100.00		5'310.00	
5340	Wohnen im Alter		4'125.00		4'100.00		5'310.00
4450.01	Ertrag aus Darlehen Lutertalpark		4'125.00		4'100.00		5'310.00
535	Leistungen an das Alter	4'654.80	1'000.00	8'300.00		5'059.40	
	Nettoaufwand		3'654.80		8'300.00		5'059.40
5350	Leistungen an das Alter	4'654.80	1'000.00	8'300.00		5'059.40	
3000.02	Tag- und Sitzungsgelder Kommissionen und Fachgruppen	1'830.00		2'500.00		1'000.00	
3102.01	Drucksachen, Publikationen			300.00			
3130.01	Dienstleistungen Dritter	2'236.80		5'000.00		4'059.40	
3170.03	Reisekosten und Spesen	588.00		500.00			
4260.01	Rückerstattungen und Kostenbeteiligungen Dritter		1'000.00				
54	Familie und Jugend	824'743.85	425'195.63	755'900.00	10'000.00	690'658.97	358'306.00
	Nettoaufwand		399'548.22		745'900.00		332'352.97

Erfolgsrechnung

		Rechnung 2022		Budget 2022		Rechnung 2021	
		Aufwand	Ertrag	Aufwand	Ertrag	Aufwand	Ertrag
541	Familienzulagen	30'363.00		37'900.00		35'364.00	
	Nettoaufwand		30'363.00		37'900.00		35'364.00
5410	Familienzulagen	30'363.00		37'900.00		35'364.00	
3631.01	Beiträge an Kanton	30'363.00		37'900.00		35'364.00	
543	Alimentenbevorschussung und Inkasso	113'194.00	9'907.63	65'000.00	9'000.00	102'882.00	14'149.00
	Nettoaufwand		103'286.37		56'000.00		88'733.00
5430	Alimentenbevorschussung und Inkasso	113'194.00	9'907.63	65'000.00	9'000.00	102'882.00	14'149.00
3637.01	Beiträge an private Haushalte	113'194.00		65'000.00		102'882.00	
4260.01	Rückerstattungen und Kostenbeteiligungen Dritter		9'907.63		9'000.00		14'149.00
544	Jugendschutz	141'019.85	809.00	153'000.00	1'000.00	84'061.35	1'000.00
	Nettoaufwand		140'210.85		152'000.00		83'061.35
5440	Jugendschutz allgemein	156.00		200.00		312.00	
3102.01	Drucksachen, Publikationen	156.00		200.00		312.00	
5445	Kinder- und Jugendfachstelle	140'863.85	809.00	152'800.00	1'000.00	83'749.35	1'000.00
3000.02	Tag- und Sitzungsgelder Kommissionen und Fachgruppen	280.00		1'000.00		520.00	
3010.01	Löhne Verwaltungs- und Betriebspersonal	7'099.80		6'900.00		2'958.25	
3050.01	AG-Beiträge AHV, IV, EO, ALV, Verwaltung	457.80				190.80	
3053.01	AG-Beiträge Unfallversicherungen	10.20				4.25	
3054.01	AG-Beiträge Familienausgleichskasse	106.20				47.30	
3102.01	Drucksachen, Publikationen	69.80		300.00		50.40	
3120.01	Ver- und Entsorgung Liegenschaften Verwaltungsvermögen	7'912.00		6'000.00		5'729.95	
3132.01	Honorare externe Berater, Gutachter, Fachexperten etc.	300.00		6'000.00			
3134.01	Sachversicherungsprämien	568.90		600.00		576.10	
3144.01	Unterhalt Hochbauten, Gebäude	2'740.60		7'000.00		5'697.20	
3170.03	Reisekosten und Spesen	400.00					
3612.01	Entschädigungen an Gemeinden, Gemeindeverbände	40'000.00		40'000.00			
3632.01	Beiträge an Gemeinden und Gemeindeverbände	80'918.55		85'000.00		67'975.10	
4260.01	Rückerstattungen und Kostenbeteiligungen Dritter		809.00		1'000.00		1'000.00
545	Leistungen an Familien	540'167.00	414'479.00	500'000.00		468'351.62	343'157.00
	Nettoaufwand		125'688.00		500'000.00		125'194.62
5451	Kinderkrippen und Kinderhorte	540'167.00	414'479.00	500'000.00		468'351.62	343'157.00
3636.01	Beiträge an private Organisationen ohne Erwerbszweck	540'167.00		500'000.00		468'351.62	

Erfolgsrechnung

		Rechnung 2022		Budget 2022		Rechnung 2021	
		Aufwand	Ertrag	Aufwand	Ertrag	Aufwand	Ertrag
4611.01	Entschädigung vom Kanton		414'479.00				343'157.00
57	Sozialhilfe und Asylwesen	6'594'084.50	3'181'488.55	7'445'200.00	4'248'100.00	6'346'255.66	3'291'152.64
	Nettoaufwand		3'412'595.95		3'197'100.00		3'055'103.02
572	Wirtschaftliche Hilfe	2'368'558.50	1'083'284.50	3'205'000.00	850'000.00	2'481'974.40	1'229'273.00
	Nettoaufwand		1'285'274.00		2'355'000.00		1'252'701.40
5720	Gesetzliche wirtschaftliche Hilfe	2'368'558.50	1'083'284.50	3'205'000.00	850'000.00	2'481'974.40	1'229'273.00
3136.01	Honorare privatärztlicher Tätigkeit	1'674.00		5'000.00		3'794.40	
3637.01	Beiträge an private Haushalte	2'366'884.50		3'200'000.00		2'478'180.00	
4260.02	Erträge und Rückerstattungen mit Inkassoprivileg		9'337.70		50'000.00		31'177.00
4260.03	Übrige Erträge ohne Inkassoprivileg		878'771.70		550'000.00		1'008'730.00
4611.04	Prämienverbilligungen KVG		195'175.10		250'000.00		189'366.00
579	Sozialhilfe	4'225'526.00	2'098'204.05	4'240'200.00	3'398'100.00	3'864'281.26	2'061'879.64
	Nettoaufwand		2'127'321.95		842'100.00		1'802'401.62
5790	Sozialhilfe	10'384.25		21'000.00		13'870.65	
3000.02	Tag- und Sitzungsgelder Kommissionen und Fachgruppen	2'200.00		2'800.00		3'230.00	
3132.01	Honorare externe Berater, Gutachter, Fachexperten etc.			4'000.00			
3170.03	Reisekosten und Spesen	875.00		700.00			
3612.01	Entschädigungen an Gemeinden, Gemeindeverbände			3'300.00		1'252.60	
3636.01	Beiträge an private Organisationen ohne Erwerbszweck	6'990.00		7'200.00		7'163.60	
3637.02	Bescherungen und Winterhilfe	319.25		3'000.00		2'224.45	
5791	Administration Sozialhilfe	179'134.90	89'567.00	186'200.00	93'600.00	179'717.45	89'859.00
3010.01	Löhne Verwaltungs- und Betriebspersonal	157'250.95		152'400.00		150'937.50	
3010.09	Lohnrückerstattungen	-2'571.50					
3040.01	Betreuungszulage	1'944.00		2'800.00		1'620.00	
3050.01	AG-Beiträge AHV, IV, EO, ALV, Verwaltung	6'909.10		9'800.00		9'406.35	
3052.01	AG-Beiträge Pensionskassen	4'140.75		7'300.00		6'141.45	
3053.01	AG-Beiträge Unfallversicherungen	589.05		900.00		790.25	
3054.01	AG-Beiträge Familienausgleichskasse	1'606.15		2'400.00		2'342.20	
3055.01	AG-Beiträge Krankentaggeldversicherung	1'208.80		1'900.00		1'760.50	
3103.01	Fachliteratur, Zeitschriften	389.20		600.00		635.00	
3158.01	Unterhalt immaterielle Anlagen (Software)	7'646.00		8'000.00		5'919.20	
3170.03	Reisekosten und Spesen	22.40		100.00		165.00	
4910.01	Interne Verrechnung von Dienstleistungen		89'567.00		93'600.00		89'859.00

Erfolgsrechnung

		Rechnung 2022		Budget 2022		Rechnung 2021	
		Aufwand	Ertrag	Aufwand	Ertrag	Aufwand	Ertrag
5792	Sozialarbeit	415'457.50	207'729.00	388'000.00	195'500.00	412'918.30	206'459.00
3010.01	Löhne Verwaltungs- und Betriebspersonal	338'581.95		325'900.00		350'546.65	
3040.01	Betreuungszulage	2'367.00		2'800.00		2'547.00	
3050.01	AG-Beiträge AHV, IV, EO, ALV, Verwaltung	24'286.15		21'100.00		21'112.40	
3052.01	AG-Beiträge Pensionskassen	27'565.70		24'600.00		24'110.55	
3053.01	AG-Beiträge Unfallversicherungen	2'133.95		1'800.00		1'854.95	
3054.01	AG-Beiträge Familienausgleichskasse	5'645.65		5'200.00		5'234.00	
3055.01	AG-Beiträge Krankentaggeldversicherung	4'193.90		3'600.00		3'585.10	
3090.01	Aus- und Weiterbildung Personal	8'325.00				1'587.65	
3170.03	Reisekosten und Spesen	2'358.20		3'000.00		2'340.00	
4910.01	Interne Verrechnung von Dienstleistungen		207'729.00		195'500.00		206'459.00
5799	Lastenausgleich Sozialhilfe	3'620'549.35	1'800'908.05	3'645'000.00	3'109'000.00	3'257'774.86	1'765'561.64
3611.01	Entschädigungen an Kanton	3'620'549.35		3'645'000.00		3'257'774.86	
4611.01	Entschädigung vom Kanton		1'800'908.05		3'109'000.00		1'765'561.64
59	Hilfsaktionen Sozialhilfe	14'000.00		14'000.00		14'409.50	
	Nettoaufwand		14'000.00		14'000.00		14'409.50
592	Hilfsaktionen im Inland	7'000.00		7'000.00		7'409.50	
	Nettoaufwand		7'000.00		7'000.00		7'409.50
5920	Hilfsaktionen im Inland	7'000.00		7'000.00		7'409.50	
3632.01	Beiträge an Gemeinden und Gemeindeverbände					1'409.50	
3636.01	Beiträge an private Organisationen ohne Erwerbszweck	7'000.00		7'000.00		6'000.00	
593	Hilfsaktionen im Ausland	7'000.00		7'000.00		7'000.00	
	Nettoaufwand		7'000.00		7'000.00		7'000.00
5930	Hilfsaktionen im Ausland	7'000.00		7'000.00		7'000.00	
3638.01	Beiträge an das Ausland	7'000.00		7'000.00		7'000.00	
6	Verkehr	2'453'501.89	311'850.27	2'685'700.00	295'000.00	2'449'383.38	294'418.65
	Nettoaufwand		2'141'651.62		2'390'700.00		2'154'964.73
61	Strassenverkehr	1'539'045.79	238'060.27	1'662'200.00	225'000.00	1'588'707.38	232'798.65
	Nettoaufwand		1'300'985.52		1'437'200.00		1'355'908.73
613	Kantonsstrassen, übrige	80'854.00		77'900.00		66'104.00	
	Nettoaufwand		80'854.00		77'900.00		66'104.00

Erfolgsrechnung

		Rechnung 2022		Budget 2022		Rechnung 2021	
		Aufwand	Ertrag	Aufwand	Ertrag	Aufwand	Ertrag
6130	Kantonsstrassen	80'854.00		77'900.00		66'104.00	
3300.91	Planm. Abschreibungen übrige Sachanlagen	80'854.00		77'900.00		66'104.00	
615	Gemeindestrassen	1'458'191.79	238'060.27	1'584'300.00	225'000.00	1'522'603.38	232'798.65
	Nettoaufwand		1'220'131.52		1'359'300.00		1'289'804.73
6150	Gemeindestrassen	1'313'440.04	149'977.40	1'421'500.00	155'000.00	1'389'517.33	173'314.90
3000.02	Tag- und Sitzungsgelder Kommissionen und Fachgruppen	1'220.00		2'500.00		1'400.00	
3010.01	Löhne Verwaltungs- und Betriebspersonal	650'400.95		653'900.00		650'511.70	
3010.02	Löhne Aushilfspersonal	794.40				323.75	
3010.09	Lohnrückerstattungen	-31'222.65		-5'000.00		-11'633.00	
3040.01	Betreuungszulage	3'480.00		7'300.00		5'790.00	
3050.01	AG-Beiträge AHV, IV, EO, ALV, Verwaltung	38'731.65		42'200.00		40'430.40	
3052.01	AG-Beiträge Pensionskassen	58'160.95		61'300.00		60'706.80	
3053.01	AG-Beiträge Unfallversicherungen	12'824.25		17'800.00		17'120.65	
3054.01	AG-Beiträge Familienausgleichskasse	9'002.95		10'500.00		10'024.10	
3055.01	AG-Beiträge Krankentaggeldversicherung	5'322.25		5'800.00		5'617.00	
3090.01	Aus- und Weiterbildung Personal	4'785.00		3'000.00		3'259.40	
3101.01	Betriebs- und Verbrauchsmaterial	22'789.40		30'000.00		23'745.15	
3101.02	Treib- und Schmierstoffe	30'829.30		22'000.00		26'346.95	
3101.03	Material Winterdienst	18'430.30		21'000.00		23'958.30	
3102.01	Drucksachen, Publikationen	997.90		2'000.00		1'875.55	
3111.01	Maschinen, Geräte und Fahrzeuge	269.10		10'000.00		6'109.80	
3111.02	Strassenmarkierungen und Signale	5'958.30		25'000.00		14'200.55	
3112.01	Dienstkleider	5'396.85		5'000.00		4'937.35	
3120.01	Ver- und Entsorgung Liegenschaften Verwaltungsvermögen	8'269.15		7'000.00		9'543.75	
3130.01	Dienstleistungen Dritter					75.00	
3130.02	Telefon, Internet, Kommunikation, Alarm	900.00		1'000.00		825.00	
3130.14	Schneeräumung durch Dritte	7'831.75		20'000.00		15'385.45	
3130.15	Baumpflege durch Dritte	8'331.30		10'000.00		6'883.50	
3130.16	Entsorgung Strassenwischgut	15'792.29		27'000.00		18'498.35	
3132.01	Honorare externe Berater, Gutachter, Fachexperten etc.	33'084.90		25'000.00		15'998.15	
3133.01	Informatik-Nutzungsaufwand	1'615.50		2'500.00		1'615.50	
3133.03	Geografisches Informationssystem (GIS)					2'147.25	
3134.01	Sachversicherungsprämien	13'281.85		12'600.00		12'952.80	
3136.01	Honorare privatärztlicher Tätigkeit	67.35		500.00		100.00	
3137.01	Steuern und Abgaben	9'147.60		9'300.00		9'304.15	
3141.01	Unterhalt Strassen / Verkehrswege	92'495.25		100'000.00		158'694.43	
3144.01	Unterhalt Hochbauten, Gebäude	18'086.30		20'000.00		5'903.70	

Erfolgsrechnung

		Rechnung 2022		Budget 2022		Rechnung 2021	
		Aufwand	Ertrag	Aufwand	Ertrag	Aufwand	Ertrag
3151.01	Unterhalt Apparate, Maschinen, Geräte, Fahrzeuge	57'357.55		60'000.00		60'100.65	
3160.01	Miete und Pacht Liegenschaften	58'500.00		58'500.00		58'500.00	
3170.03	Reisekosten und Spesen	2'766.00		5'500.00		3'523.00	
3199.01	Übriger Betriebsaufwand	323.10		600.00		278.85	
3300.10	Planmässige Abschreibungen Strassen VV	80'943.20		79'800.00		75'192.25	
3300.60	Planmässige Abschreibungen Mobilien VV	65'014.45		66'200.00		47'613.90	
3636.01	Beiträge an private Organisationen ohne Erwerbszweck	1'461.60		1'700.00		1'657.20	
4240.01	Benützungsgebühren und Dienstleistungen		34'034.65		20'000.00		19'707.90
4260.01	Rückerstattungen und Kostenbeteiligungen Dritter		1'642.75				16'307.00
4612.03	Verrechnete Leistungen		75'700.00		95'600.00		84'100.00
4910.01	Interne Verrechnung von Dienstleistungen		38'600.00		39'400.00		53'200.00
6151	Öffentliche Beleuchtung	114'988.10	4'453.00	133'500.00	5'000.00	108'154.70	4'806.00
3120.03	Strom für öffentliche Beleuchtung	25'871.30		55'000.00		41'719.70	
3141.02	Unterhalt Strassenbeleuchtung	55'636.80		45'000.00		32'955.00	
3300.10	Planmässige Abschreibungen Strassen VV	33'480.00		33'500.00		33'480.00	
4260.01	Rückerstattungen und Kostenbeteiligungen Dritter		4'453.00		5'000.00		4'806.00
6155	Parkplätze	29'763.65	83'629.87	29'300.00	65'000.00	24'931.35	54'677.75
3130.01	Dienstleistungen Dritter	17'113.00		18'000.00		13'282.85	
3151.01	Unterhalt Apparate, Maschinen, Geräte, Fahrzeuge	1'344.65				342.50	
3300.91	Planm. Abschreibungen übrige Sachanlagen	11'306.00		11'300.00		11'306.00	
4240.01	Benützungsgebühren und Dienstleistungen		38'008.31		45'000.00		35'464.81
4270.01	Bussen		45'621.56		20'000.00		19'212.94
62	Öffentlicher Verkehr	914'456.10	73'790.00	1'023'500.00	70'000.00	860'676.00	61'620.00
	Nettoaufwand		840'666.10		953'500.00		799'056.00
623	Agglomerationsverkehr	243.10		5'500.00		4'155.00	
	Nettoaufwand		243.10		5'500.00		4'155.00
6230	Agglomerationsverkehr	243.10		5'500.00		4'155.00	
3144.01	Unterhalt Hochbauten, Gebäude			3'000.00			
3635.01	Beiträge an private Unternehmungen	243.10		2'500.00		4'155.00	
629	Öffentlicher Verkehr	914'213.00	73'790.00	1'018'000.00	70'000.00	856'521.00	61'620.00
	Nettoaufwand		840'423.00		948'000.00		794'901.00
6290	Öffentlicher Verkehr	70'440.00	73'790.00	71'000.00	70'000.00	70'400.00	61'620.00
3000.02	Tag- und Sitzungsgelder Kommissionen und Fachgruppen	440.00		1'000.00		400.00	

Erfolgsrechnung

		Rechnung 2022		Budget 2022		Rechnung 2021	
		Aufwand	Ertrag	Aufwand	Ertrag	Aufwand	Ertrag
3130.17	Tageskarten Gemeinde	70'000.00		70'000.00		70'000.00	
4250.01	Verkäufe		73'790.00		70'000.00		61'620.00
6291	Gemeindeanteil Öffentlicher Verkehr	843'773.00		947'000.00		786'121.00	
3631.01	Beiträge an Kanton	843'773.00		947'000.00		786'121.00	
7	Umweltschutz und Raumordnung	4'421'660.35	4'141'901.90	4'518'300.00	4'212'500.00	5'012'006.21	4'795'358.56
	Nettoaufwand		279'758.45		305'800.00		216'647.65
71	Wasserversorgung	1'680'461.10	1'680'461.10	1'650'600.00	1'650'600.00	1'951'998.25	1'951'998.25
710	Wasserversorgung	1'680'461.10	1'680'461.10	1'650'600.00	1'650'600.00	1'951'998.25	1'951'998.25
7101	Wasserversorgung [Gemeindebetrieb]	1'680'461.10	1'680'461.10	1'650'600.00	1'650'600.00	1'951'998.25	1'951'998.25
3010.01	Löhne Verwaltungs- und Betriebspersonal	147'143.70		143'600.00		151'228.25	
3050.01	AG-Beiträge AHV, IV, EO, ALV, Verwaltung	9'495.35		9'300.00		9'759.90	
3052.01	AG-Beiträge Pensionskassen	12'699.60		12'400.00		9'650.40	
3053.01	AG-Beiträge Unfallversicherungen	3'173.30		3'900.00		4'106.35	
3054.01	AG-Beiträge Familienausgleichskasse	2'207.30		2'300.00		2'419.35	
3055.01	AG-Beiträge Krankentaggeldversicherung	1'311.10		1'300.00		1'347.45	
3090.61	Aus- und Weiterbildung Personal	102.15		2'500.00		102.15	
3101.61	Betriebs- und Verbrauchsmaterial	3'980.05		5'000.00		3'344.00	
3101.62	Treib- und Schmierstoffe	1'669.45		1'500.00		1'279.90	
3102.61	Drucksachen, Publikationen	162.00		500.00		410.40	
3111.61	Maschinen, Geräte und Fahrzeuge	34'857.75		35'000.00		32'106.35	
3112.61	Dienstkleider	589.85		1'000.00		521.60	
3120.61	Wasserankauf	470'958.00		424'000.00		427'219.20	
3130.61	Dienstleistungen Dritter	16'101.60		17'000.00		15'420.80	
3130.62	Telefon, Internet, Alarm, Porto	3'467.90		3'000.00		3'012.30	
3132.61	Honorare externe Berater, Gutachter, Fachexperten etc.	70'377.95		40'000.00		8'801.00	
3132.62	Leitungseinmessung	13'121.00		10'000.00		15'704.45	
3134.01	Sachversicherungsprämien	3'766.75		3'800.00		3'776.70	
3137.01	Steuern und Abgaben	1'120.50		1'000.00		1'030.50	
3143.62	Unterhalt Leitungsnetz (Reparaturen)	89'684.80		70'000.00		184'427.85	
3143.63	Erneuerung/Erweiterung Leitungsnetz	70'405.60		70'000.00		28'044.85	
3143.64	Unterhalt Hydranten	55'454.55		60'000.00		65'903.30	
3143.65	Unterhalt Schieber	7'679.05		12'500.00		9'900.00	
3151.61	Unterhalt Apparate, Geräte, Maschinen, Fahrzeuge	3'404.85		500.00		1'606.60	
3160.01	Miete und Pacht Liegenschaften					18'747.50	
3170.03	Reisekosten und Spesen	720.00		800.00		720.00	

Erfolgsrechnung

		Rechnung 2022		Budget 2022		Rechnung 2021	
		Aufwand	Ertrag	Aufwand	Ertrag	Aufwand	Ertrag
3199.05	Vorsteuerkürzung	163.00				655.40	
3199.61	Übriger Betriebsaufwand	5'473.10				1'000.00	
3300.30	Planmässige Abschreibungen übrige Tiefbauten	78'450.55		92'700.00		73'075.85	
3510.10	Einlage in Spezialfinanzierung WE (Wiederbeschaffungswert)	456'438.00		346'400.00		456'438.00	
3510.50	Einlage in Spezialfinanzierung WE (Anschlussgebühren)	66'882.30		110'000.00		372'537.85	
3612.03	Verrechnete Leistungen	49'400.00		54'500.00		47'700.00	
4240.50	Anschlussgebühren Wasser		66'882.30		110'000.00		372'537.85
4250.61	Wasserverkauf inkl. Grundgebühren		857'923.95		850'000.00		825'940.60
4260.61	Rückerstattungen und Kostenbeteiligungen Dritter		42'676.70		35'000.00		46'808.35
4270.01	Bussen		500.00				
4409.01	Verrechnete Zinse		39'400.00		36'700.00		34'200.00
4450.02	Zinsertrag Darlehen WVRB AG		14'960.00		14'900.00		15'268.00
4463.01	Dividende Aktienkapital WVRB AG		3'412.50		3'400.00		3'412.50
4510.01	Entnahme Spezialfinanzierung Werterhalt		78'450.55		92'700.00		
4612.03	Verrechnete Leistungen		10'000.00		12'200.00		2'800.00
4898.01	Entnahmen übriges Eigenkapital		495'700.00		495'700.00		495'700.00
9010.10	Wasser Ertragsüberschuss (Gewinn)			116'100.00			
9011.01	Aufwandüberschuss (Verlust)						155'330.95
9011.10	Wasser Aufwandüberschuss (Verlust)		70'555.10				
72	Abwasserentsorgung	1'310'817.55	1'310'817.55	1'302'600.00	1'302'600.00	1'579'765.95	1'579'765.95
720	Abwasserentsorgung	1'310'817.55	1'310'817.55	1'302'600.00	1'302'600.00	1'579'765.95	1'579'765.95
7201	Abwasserentsorgung [Gemeindebetrieb]	1'310'817.55	1'310'817.55	1'302'600.00	1'302'600.00	1'579'765.95	1'579'765.95
3090.71	Aus- und Weiterbildung Personal			1'000.00			
3101.71	Betriebs- und Verbrauchsmaterial			500.00			
3112.71	Dienstkleider	980.60		1'000.00			
3120.71	Ver- und Entsorgung Liegenschaften Verwaltungsvermögen	501.50		1'000.00		723.45	
3130.71	Telefon, Internet, Alarm	44.40		200.00		45.15	
3132.71	Honorare Projekte	62'100.30		65'000.00		43'871.35	
3132.72	Leitungseinmessung	15'667.55		15'000.00		13'920.85	
3137.01	Steuern und Abgaben	325.00		500.00		325.00	
3143.71	Unterhalt übrige Tiefbauten	73'073.05		120'000.00		130'053.20	
3143.72	Optimierung Entwässerung in LWZ	11'975.15		10'000.00		4'444.00	
3143.73	Planung, Auswertung, Koordination			20'000.00			
3300.30	Planmässige Abschreibungen übrige Tiefbauten	42'946.00		50'600.00		41'205.70	
3300.91	Planm. Abschreibungen übrige Sachanlagen	8'256.00				8'256.00	

Erfolgsrechnung

		Rechnung 2022		Budget 2022		Rechnung 2021	
		Aufwand	Ertrag	Aufwand	Ertrag	Aufwand	Ertrag
3510.10	Einlage in Spezialfinanzierung WE (Wiederbeschaffungswert)	281'981.00		140'100.00		281'981.00	
3510.50	Einlage in Spezialfinanzierung WE (Anschlussgebühren)	95'700.00		120'000.00		347'838.50	
3612.03	Verrechnete Leistungen	44'300.00		41'700.00		44'500.00	
3631.71	Abgabe an kantonalen Abwasserfond	36'612.00		37'000.00		34'813.00	
3632.71	Betriebsbeitrag an Gemeindeverband ARA Worblental	636'355.00		664'000.00		622'583.00	
3637.01	Beiträge an private Haushalte			15'000.00		5'205.75	
4240.53	Anschlussgebühren Abwasser		95'900.00		120'000.00		347'838.50
4240.71	Benützungsgebühren und Dienstleistungen		1'068'859.25		1'025'000.00		1'011'895.85
4260.71	Rückerstattungen und Kostenbeteiligungen Dritter				20'000.00		21'392.75
4409.01	Verrechnete Zinse		65'100.00		60'700.00		63'300.00
4510.01	Entnahme Spezialfinanzierung Werterhalt		51'202.00		50'600.00		
9011.01	Aufwandüberschuss (Verlust)						135'338.85
9011.20	Abwasser Aufwandüberschuss (Verlust)		29'756.30		26'300.00		
73	Abfall	766'808.80	766'808.80	776'700.00	776'700.00	818'119.61	818'119.61
730	Abfall	766'808.80	766'808.80	776'700.00	776'700.00	818'119.61	818'119.61
7301	Abfall [Gemeindebetrieb]	766'808.80	766'808.80	776'700.00	776'700.00	818'119.61	818'119.61
3010.01	Löhne Verwaltungs- und Betriebspersonal	1'300.00		1'300.00		1'300.00	
3053.01	AG-Beiträge Unfallversicherungen	15.70				20.80	
3090.81	Aus- und Weiterbildung Personal			500.00			
3101.81	Betriebs- und Verbrauchsmaterial	12'989.75		15'000.00		16'268.60	
3102.81	Drucksachen, Publikationen	485.95		1'000.00		644.40	
3111.81	Maschinen, Geräte und Fahrzeuge			1'000.00			
3130.82	Entsorgung Kehrriecht, Papier, Kompost und Metalle	315'026.85		320'000.00		313'972.90	
3130.83	Entsorgung Sonderabfälle und Separatsammlungen	22'585.50		20'000.00		30'886.55	
3132.81	Honorare externe Berater, Gutachter, Fachexperten etc.			500.00			
3137.01	Steuern und Abgaben	235.00		300.00		160.00	
3143.81	Unterhalt übrige Tiefbauten	1'809.15		12'000.00		4'498.15	
3612.03	Verrechnete Leistungen	99'300.00		116'600.00		105'400.00	
3612.82	Entschädigung an Gemeinden, Gemeindeverbände	4'221.75		4'500.00		6'585.70	
3632.81	Betriebsbeitrag an KEWU	257'931.15		280'000.00		278'990.90	
4240.81	Grundgebühren		420'309.25		426'000.00		418'830.53
4240.82	Sack- und Containergebühren		286'100.85		305'000.00		346'763.25
4260.81	Rückerstattungen und Kostenbeteiligungen Dritter		54'298.70		40'000.00		47'325.83
4409.01	Verrechnete Zinse		6'100.00		5'700.00		5'200.00
9010.01	Ertragsüberschuss (Gewinn)					59'391.61	
9010.30	Abfall Ertragsüberschuss (Gewinn)	50'908.00		4'000.00			

Erfolgsrechnung

		Rechnung 2022		Budget 2022		Rechnung 2021	
		Aufwand	Ertrag	Aufwand	Ertrag	Aufwand	Ertrag
74	Verbauungen	64'091.55		81'800.00	20'000.00	35'138.50	38'174.80
	Nettoaufwand		64'091.55		61'800.00		
	Nettoertrag					3'036.30	
741	Gewässerverbauungen	64'091.55		63'800.00	20'000.00	35'138.50	38'174.80
	Nettoaufwand		64'091.55		43'800.00		
	Nettoertrag					3'036.30	
7410	Gewässerverbauungen	64'091.55		63'800.00	20'000.00	35'138.50	38'174.80
3132.01	Honorare externe Berater, Gutachter, Fachexperten etc.	3'591.25		15'000.00		1'662.10	
3142.01	Unterhalt Wasserbau	52'914.50		40'000.00		17'299.20	
3142.02	Unterhalt Feuerweiher	3'772.80		5'000.00		12'364.20	
3300.20	Planmässige Abschreibungen Wasserbau	3'813.00		3'800.00		3'813.00	
4631.01	Beiträge vom Kanton				20'000.00		38'174.80
745	Naturgefahren			18'000.00			
	Nettoaufwand				18'000.00		
7450	Naturgefahren			18'000.00			
3134.02	Beitrag Einsatzkostenversicherung (GVB)			18'000.00			
75	Arten- und Landschaftsschutz	45'531.35	366.00	59'100.00	700.00	47'762.10	
	Nettoaufwand		45'165.35		58'400.00		47'762.10
750	Arten- und Landschaftsschutz	45'531.35	366.00	59'100.00	700.00	47'762.10	
	Nettoaufwand		45'165.35		58'400.00		47'762.10
7500	Arten- und Landschaftsschutz	45'531.35	366.00	59'100.00	700.00	47'762.10	
3000.02	Tag- und Sitzungsgelder Kommissionen und Fachgruppen	1'040.00		3'500.00		1'200.00	
3090.01	Aus- und Weiterbildung Personal	300.00		600.00		300.00	
3102.01	Drucksachen, Publikationen	2'771.10		5'000.00		3'530.70	
3132.01	Honorare externe Berater, Gutachter, Fachexperten etc.	12'569.50		13'000.00		12'813.45	
3140.01	Unterhalt an Grundstücken	10'501.80		10'000.00		6'604.55	
3170.03	Reisekosten und Spesen	725.00		700.00		280.00	
3199.01	Übriger Betriebsaufwand	16'243.95		25'000.00		21'653.40	
3636.01	Beiträge an private Organisationen ohne Erwerbszweck	1'380.00		1'300.00		1'380.00	
4260.01	Rückerstattungen und Kostenbeteiligungen Dritter		366.00		700.00		
76	Bekämpfung von Umweltverschmutzung	4'968.00	2'960.00	6'100.00	5'000.00	5'576.00	3'720.00

Erfolgsrechnung

		Rechnung 2022		Budget 2022		Rechnung 2021	
		Aufwand	Ertrag	Aufwand	Ertrag	Aufwand	Ertrag
	Nettoaufwand		2'008.00		1'100.00		1'856.00
761	Luftreinhaltung und Klimaschutz	4'968.00	2'960.00	6'100.00	5'000.00	5'576.00	3'720.00
	Nettoaufwand		2'008.00		1'100.00		1'856.00
7610	Luftreinhaltung und Klimaschutz	4'968.00	2'960.00	6'100.00	5'000.00	5'576.00	3'720.00
3130.04	Mitglieder- und Verbandsbeiträge	2'600.00		2'600.00		2'600.00	
3132.01	Honorare externe Berater, Gutachter, Fachexperten etc.	2'368.00		3'500.00		2'976.00	
4260.01	Rückerstattungen und Kostenbeteiligungen Dritter		2'960.00		5'000.00		3'720.00
77	Übriger Umweltschutz	466'574.55	380'488.45	552'400.00	456'800.00	480'952.70	403'579.95
	Nettoaufwand		86'086.10		95'600.00		77'372.75
771	Friedhof und Bestattung	466'574.55	322'525.85	552'400.00	391'800.00	480'952.70	339'614.65
	Nettoaufwand		144'048.70		160'600.00		141'338.05
7710	Friedhof und Bestattung allgemein	466'574.55	322'525.85	552'400.00	391'800.00	480'952.70	339'614.65
3101.01	Betriebs- und Verbrauchsmaterial	1'268.35		4'000.00		3'798.05	
3102.01	Drucksachen, Publikationen	582.20		1'000.00		462.95	
3120.01	Ver- und Entsorgung Liegenschaften Verwaltungsvermögen	26'911.40		30'000.00		23'257.45	
3130.01	Dienstleistungen Dritter	53'337.90		55'000.00		54'590.95	
3132.01	Honorare externe Berater, Gutachter, Fachexperten etc.			3'000.00			
3134.01	Sachversicherungsprämien	1'304.70		1'300.00		1'323.90	
3140.04	Unterhalt Grünanlagen	225'211.00		220'000.00		227'127.70	
3140.05	Unterhalt Grabanlagen	25'461.60		70'000.00		37'391.05	
3140.06	Neugestaltung und Aufheben Grabfelder und Gräber	32'891.40		50'000.00		7'473.75	
3144.01	Unterhalt Hochbauten, Gebäude	16'131.50		18'800.00		6'522.25	
3151.01	Unterhalt Apparate, Maschinen, Geräte, Fahrzeuge	174.50		800.00		775.45	
3637.01	Beiträge an private Haushalte			2'500.00		6'129.20	
3910.01	Interne Verrechnung von Dienstleistungen	83'300.00		96'000.00		112'100.00	
4240.02	Friedhofgebühren		4'650.00		5'500.00		4'320.00
4240.03	Bestattungen und Grabunterhalt		51'388.60		65'000.00		58'453.80
4240.04	Grabplatzgebühren		38'825.00		60'000.00		63'250.00
4612.01	Entschädigung von Gemeinden		227'662.25		261'300.00		213'590.85
779	Umweltschutz		57'962.60		65'000.00		63'965.30
	Nettoertrag	57'962.60		65'000.00		63'965.30	
7790	Umweltschutz		57'962.60		65'000.00		63'965.30
4120.01	Konzessionen		57'962.60		65'000.00		63'965.30

Erfolgsrechnung

		Rechnung 2022		Budget 2022		Rechnung 2021	
		Aufwand	Ertrag	Aufwand	Ertrag	Aufwand	Ertrag
79	Raumordnung	82'407.45		89'000.00	100.00	92'693.10	
	Nettoaufwand		82'407.45		88'900.00		92'693.10
790	Raumordnung	82'407.45		89'000.00	100.00	92'693.10	
	Nettoaufwand		82'407.45		88'900.00		92'693.10
7900	Raumordnung allgemein	52'283.85		59'000.00	100.00	62'603.00	
3000.02	Tag- und Sitzungsgelder Kommissionen und Fachgruppen	1'567.85		3'000.00		1'680.00	
3102.01	Drucksachen, Publikationen	1'705.10		3'000.00		2'835.20	
3132.01	Honorare externe Berater, Gutachter, Fachexperten etc.	46'261.50		50'000.00		55'454.10	
3170.03	Reisekosten und Spesen	549.40		500.00		433.70	
3634.01	Beiträge an öffentliche Unternehmungen	2'200.00		2'500.00		2'200.00	
4250.01	Verkäufe				100.00		
7907	Regionalkonferenzen	30'123.60		30'000.00		30'090.10	
3634.01	Beiträge an öffentliche Unternehmungen	30'123.60		30'000.00		30'090.10	
8	Volkswirtschaft	16'897.60	260'564.02	23'300.00	232'100.00	37'607.30	288'945.85
	Nettoertrag	243'666.42		208'800.00		251'338.55	
81	Landwirtschaft	14'397.80		10'200.00		16'158.00	
	Nettoaufwand		14'397.80		10'200.00		16'158.00
811	Verwaltung, Vollzug und Kontrolle	9'047.80		10'200.00		10'773.00	
	Nettoaufwand		9'047.80		10'200.00		10'773.00
8110	Verwaltung, Vollzug und Kontrolle	9'047.80		10'200.00		10'773.00	
3130.01	Dienstleistungen Dritter	9'047.80		9'000.00		9'682.00	
3170.03	Reisekosten und Spesen			1'200.00		1'091.00	
814	Produktionsverbesserungen Pflanzen	5'350.00				5'385.00	
	Nettoaufwand		5'350.00				5'385.00
8140	Landw.Produktionsverbesserungen Pflanzen	5'350.00				5'385.00	
3130.01	Dienstleistungen Dritter	5'350.00				5'385.00	
82	Forstwirtschaft	2'499.80	2'012.00	13'100.00	7'100.00	21'449.30	18'307.85
	Nettoaufwand		487.80		6'000.00		3'141.45

Erfolgsrechnung

		Rechnung 2022		Budget 2022		Rechnung 2021	
		Aufwand	Ertrag	Aufwand	Ertrag	Aufwand	Ertrag
820	Forstwirtschaft	2'499.80	2'012.00	13'100.00	7'100.00	21'449.30	18'307.85
	Nettoaufwand		487.80		6'000.00		3'141.45
8200	Forstwirtschaft	2'499.80	2'012.00	13'100.00	7'100.00	21'449.30	18'307.85
3130.01	Dienstleistungen Dritter	300.00		7'000.00		19'587.70	
3130.20	Waldpflege	1'444.20		4'000.00		740.80	
3132.01	Honorare externe Berater, Gutachter, Fachexperten etc.	590.60		800.00		1'024.80	
3145.01	Unterhalt Wald	75.00		500.00			
3635.01	Beiträge an private Unternehmungen	90.00		800.00		96.00	
4250.01	Verkäufe				6'000.00		17'443.85
4631.01	Beiträge vom Kanton		2'012.00		1'100.00		864.00
87	Brennstoffe und Energie		258'552.02		225'000.00		270'638.00
	Nettoertrag	258'552.02		225'000.00		270'638.00	
871	Elektrizität		224'298.52		225'000.00		242'365.45
	Nettoertrag	224'298.52		225'000.00		242'365.45	
8710	Elektrizität allgemein		224'298.52		225'000.00		242'365.45
4120.01	Konzessionen		224'298.52		225'000.00		242'365.45
879	Energie		34'253.50				28'272.55
	Nettoertrag	34'253.50				28'272.55	
8790	Energie allgemein		34'253.50				28'272.55
4120.01	Konzessionen		34'253.50				28'272.55
9	Finanzen und Steuern	6'189'687.77	24'810'477.70	3'740'700.00	22'962'300.00	5'985'221.95	23'593'936.23
	Nettoertrag	18'620'789.93		19'221'600.00		17'608'714.28	
91	Steuern	123'500.45	22'576'776.25	80'000.00	20'952'200.00	87'517.85	20'616'102.35
	Nettoertrag	22'453'275.80		20'872'200.00		20'528'584.50	
910	Steuern	123'500.45	22'576'776.25	80'000.00	20'952'200.00	87'517.85	20'616'102.35
	Nettoertrag	22'453'275.80		20'872'200.00		20'528'584.50	
9100	Allgemeine Gemeindesteuern	110'582.90	19'118'148.45	80'000.00	18'592'200.00	78'722.23	17'733'854.95
3180.01	Wertberichtigungen auf Forderungen	26'220.00				-30'286.00	
3181.01	Tatsächliche Forderungsverluste	84'362.90		80'000.00		109'008.23	
4000.01	Einkommenssteuern natürliche Personen		16'450'629.80		16'970'000.00		16'248'630.50

Erfolgsrechnung

		Rechnung 2022		Budget 2022		Rechnung 2021	
		Aufwand	Ertrag	Aufwand	Ertrag	Aufwand	Ertrag
4000.21	Nachsteuern und Bussen		126'966.60		10'000.00		67'900.55
4000.41	Aktive Steuerauscheidungen Einkommen		174'855.35		150'000.00		120'983.95
4000.51	Passive Steuerauscheidungen Einkommen		-1'180'524.25		-1'150'000.00		-1'252'428.70
4000.61	Pauschale Steueranrechnung		-26'192.20		-11'000.00		-17'436.80
4000.71	Rückstellungen Steuerteilungen nP		-111'650.00				-335'237.00
4001.01	Vermögenssteuern natürliche Personen		2'789'762.45		2'290'000.00		2'528'885.45
4001.41	Aktive Steuerauscheidungen Vermögen		91'163.50		60'000.00		63'031.05
4001.51	Passive Steuerauscheidungen Vermögen		-347'844.70		-250'000.00		-276'346.45
4002.01	Quellensteuern natürliche Personen		330'490.65		180'000.00		111'454.65
4002.11	Quellensteuern aus BGSA		2'826.50		3'700.00		3'251.45
4010.01	Gewinnsteuern juristische Personen		671'194.35		200'000.00		285'683.00
4010.41	Aktive Steuerauscheidungen Gewinnsteuern		277'602.55		260'000.00		97'470.35
4010.51	Passive Steuerauscheidungen Gewinnsteuern		-130'618.80		-140'000.00		-124'681.00
4010.71	Rückstellungen Steuerteilungen jP		-28'533.00				191'917.00
4011.01	Kapitalssteuern juristische Personen		18'298.30		5'000.00		4'808.05
4011.41	Aktive Steuerauscheidungen Kapitalsteuern		2'153.95		5'000.00		990.55
4011.51	Passive Steuerauscheidungen Kapitalsteuern		-604.30		-500.00		-196.35
4019.01	Holdingsteuern		2.20				-59.80
4029.01	Eingang abgeschriebene Steuern		8'169.50		10'000.00		15'234.50
9101	Sondersteuern	12'762.45	1'277'897.70		850'000.00	8'536.85	1'322'715.25
3181.01	Tatsächliche Forderungsverluste	12'762.45				8'536.85	
4022.01	Vermögensgewinnsteuern		833'914.65		400'000.00		635'263.30
4022.11	Sonderveranlagungen		443'801.90		450'000.00		687'069.90
4029.01	Eingang abgeschriebene Steuern		181.15				382.05
9102	Liegenschaftssteuern	155.10	2'150'285.10		1'480'000.00	258.77	1'530'032.15
3181.01	Tatsächliche Forderungsverluste	155.10				258.77	
4021.01	Liegenschaftssteuern		2'150'285.10		1'480'000.00		1'530'032.15
9103	Hundetaxe		30'445.00		30'000.00		29'500.00
4033.01	Hundesteuer		30'445.00		30'000.00		29'500.00
93	Finanz- und Lastenausgleich	2'353'405.00	57'559.00	2'382'000.00	50'700.00	2'372'223.00	49'725.00
	Nettoaufwand		2'295'846.00		2'331'300.00		2'322'498.00
930	Finanz- und Lastenausgleich	2'353'405.00	57'559.00	2'382'000.00	50'700.00	2'372'223.00	49'725.00
	Nettoaufwand		2'295'846.00		2'331'300.00		2'322'498.00
9300	Finanz- und Lastenausgleich	2'353'405.00	57'559.00	2'382'000.00	50'700.00	2'372'223.00	49'725.00

Erfolgsrechnung

		Rechnung 2022		Budget 2022		Rechnung 2021	
		Aufwand	Ertrag	Aufwand	Ertrag	Aufwand	Ertrag
3621.61	Lastenausgleichsbeiträge an Kanton	1'173'350.00		1'168'000.00		1'152'040.00	
3622.71	Disparitätenabbau Gemeinden	1'180'055.00		1'214'000.00		1'220'183.00	
4621.61	Vertikaler Lastenausgleich		57'559.00		50'700.00		49'725.00
95	Ertragsanteile, übrige		294'844.60		111'400.00		339'101.40
	Nettoertrag	294'844.60		111'400.00		339'101.40	
950	Ertragsanteile, übrige		294'844.60		111'400.00		339'101.40
	Nettoertrag	294'844.60		111'400.00		339'101.40	
9500	Ertragsanteile, übrige		294'844.60		111'400.00		339'101.40
4024.01	Erbschafts- und Schenkungssteuern		263'727.00		75'000.00		302'627.90
4600.01	Ertragsanteile an Direkter Bundessteuer		31'117.60		36'400.00		36'473.50
96	Vermögens- und Schuldenverwaltung	749'323.05	1'608'849.75	664'800.00	1'248'600.00	759'112.59	1'089'348.68
	Nettoertrag	859'526.70		583'800.00		330'236.09	
961	Zinsen	401'662.10	316'543.60	343'700.00	324'600.00	367'596.65	309'542.28
	Nettoaufwand		85'118.50		19'100.00		58'054.37
9610	Zinsen	401'662.10	316'543.60	343'700.00	324'600.00	367'596.65	309'542.28
3181.01	Tatsächliche Forderungsverluste	3'061.55		2'000.00		3'287.15	
3401.01	Verzinsung kurzfristige Finanzverbindlichkeiten	11'316.60		100.00		9'699.45	
3406.01	Verzinsung langfristige Finanzverbindlichkeiten	262'500.00		228'500.00		235'713.00	
3409.01	Verrechnete Zinsen	110'600.00		103'100.00		102'700.00	
3499.01	Vergütungszins (Steuern)	14'183.95		10'000.00		16'197.05	
4401.01	Zinsen Forderungen und Kontokorrente / Verzugszins		71'243.60		80'000.00		64'442.28
4940.01	Interne Verrechnung kalkulatorische Zinse und Finanzaufwand		245'300.00		244'600.00		245'100.00
963	Liegenschaften des Finanzvermögens	347'660.95	1'289'146.15	321'100.00	924'000.00	391'515.94	772'046.40
	Nettoertrag	941'485.20		602'900.00		380'530.46	
9630	Liegenschaften des Finanzvermögens	328'665.65	1'250'899.55	299'500.00	886'000.00	312'568.60	730'553.65
3010.03	Löhne Reinigungspersonal	10'998.70					
3050.01	AG-Beiträge AHV, IV, EO, ALV, Verwaltung	709.75					
3053.01	AG-Beiträge Unfallversicherungen	237.20					
3054.01	AG-Beiträge Familienausgleichskasse	165.00					
3090.01	Aus- und Weiterbildung Personal	8'800.00					
3130.05	Liegenschaftsverwaltung	13'987.45		17'000.00		16'799.55	

Erfolgsrechnung

		Rechnung 2022		Budget 2022		Rechnung 2021	
		Aufwand	Ertrag	Aufwand	Ertrag	Aufwand	Ertrag
3430.01	Baulicher Unterhalt Liegenschaften FV	20'752.90		7'500.00		18'751.75	
3431.01	Nicht baulicher Unterhalt Liegenschaften FV	3'475.00		9'200.00		11'386.70	
3439.01	Sachversicherungsprämien	2'410.35		2'400.00		2'449.35	
3439.02	Strom, Wasser, Heizmaterial Liegenschaften FV	28'529.30		25'000.00		24'781.25	
3940.01	Interne Verrechnung kalkulatorische Zinse und Finanzaufwand	238'600.00		238'400.00		238'400.00	
4260.01	Rückerstattungen und Kostenbeteiligungen Dritter						60'000.00
4430.01	Mietzinsen Liegenschaften FV		363'958.35		70'000.00		111'762.85
4430.02	Baurechtzinse		816'383.00		816'000.00		558'790.80
4439.01	Übriger Liegenschaftenertrag FV		45'328.20				
4443.01	Marktwertanpassungen Grundstücke, Liegenschaften		25'230.00				
9631	Zägli	18'995.30	38'246.60	21'600.00	38'000.00	78'947.34	41'492.75
3130.05	Liegenschaftsverwaltung	1'348.05		1'400.00		1'441.90	
3430.01	Baulicher Unterhalt Liegenschaften FV	7'562.50		10'000.00		67'407.99	
3431.01	Nicht baulicher Unterhalt Liegenschaften FV	361.90		400.00		361.90	
3439.01	Sachversicherungsprämien	2'351.75		2'400.00		2'375.00	
3439.02	Strom, Wasser, Heizmaterial Liegenschaften FV	671.10		1'200.00		660.55	
3940.01	Interne Verrechnung kalkulatorische Zinse und Finanzaufwand	6'700.00		6'200.00		6'700.00	
4260.01	Rückerstattungen und Kostenbeteiligungen Dritter		249.60				3'455.75
4430.01	Mietzinsen Liegenschaften FV		38'037.00		38'000.00		38'037.00
4443.01	Marktwertanpassungen Grundstücke, Liegenschaften		-40.00				
969	Finanzvermögen		3'160.00				7'760.00
	Nettoertrag	3'160.00				7'760.00	
9690	Finanzvermögen		3'160.00				7'760.00
4440.01	Marktwertanpassungen Wertschriften		3'160.00				7'760.00
97	Rückverteilungen		4'030.10		3'000.00		1'392.80
	Nettoertrag	4'030.10		3'000.00		1'392.80	
971	Rückverteilung aus CO2-Abgabe		4'030.10		3'000.00		1'392.80
	Nettoertrag	4'030.10		3'000.00		1'392.80	
9710	Rückverteilung aus CO2-Abgabe		4'030.10		3'000.00		1'392.80
4699.11	Rückverteilung CO2-Abgabe		4'030.10		3'000.00		1'392.80
99	Nicht aufgeteilte Posten	2'963'459.27	268'418.00	613'900.00	596'400.00	2'766'368.51	1'498'266.00

Erfolgsrechnung

		Rechnung 2022		Budget 2022		Rechnung 2021	
		Aufwand	Ertrag	Aufwand	Ertrag	Aufwand	Ertrag
	Nettoaufwand		2'695'041.27		17'500.00		1'268'102.51
990	Nicht aufgeteilte Posten	2'963'459.27		613'900.00	328'000.00	1'536'520.51	
	Nettoaufwand		2'963'459.27		285'900.00		1'536'520.51
9900	Zusätzliche, systembedingte Abschreibungen Art. 84 GV	2'349'616.27			328'000.00	922'677.51	
3894.01	Einlage in finanzpolitische Reserve	2'349'616.27				922'677.51	
4894.01	Entnahme aus finanzpolitischer Reserve				328'000.00		
9901	Abschreibung bestehendes Verwaltungsvermögen	613'843.00		613'900.00		613'843.00	
3300.90	Planm. Abschreibung altes VV 12 Jahre	613'843.00		613'900.00		613'843.00	
995	Neutrale Aufwendungen und Erträge		268'418.00		268'400.00	1'229'848.00	1'498'266.00
	Nettoertrag		268'418.00	268'400.00		268'418.00	
9950	Neutrale Aufwendungen und Erträge		268'418.00		268'400.00	1'229'848.00	1'498'266.00
3896.01	Einlage in Schwankungsreserve					1'229'848.00	
4896.01	Entnahme aus Neubewertungsreserve		268'418.00		268'400.00		1'498'266.00

Erfolgsrechnung

		Rechnung 2022		Budget 2022		Rechnung 2021	
		Aufwand	Ertrag	Aufwand	Ertrag	Aufwand	Ertrag
	Erfolgsrechnung	36'149'715.09	36'149'715.09	34'915'200.00	34'915'200.00	35'419'120.26	35'419'120.26
3	Aufwand	36'098'807.09		34'795'100.00		35'359'728.65	
30	Personalaufwand	6'223'358.80		6'064'000.00		6'114'232.80	
31	Sach- und übriger Betriebsaufwand	5'813'350.47		6'093'000.00		5'709'613.32	
33	Abschreibungen Verwaltungsvermögen	2'444'343.20		2'508'500.00		1'969'479.50	
34	Finanzaufwand	464'715.35		399'800.00		492'483.99	
35	Einlagen Fonds und Spezialfinanzierungen	901'001.30		716'500.00		1'458'795.35	
36	Transferaufwand	17'166'325.70		18'278'600.00		16'695'680.18	
38	Ausserordentlicher Aufwand	2'349'616.27				2'152'525.51	
39	Interne Verrechnungen	736'096.00		734'700.00		766'918.00	
4	Ertrag		36'049'403.69		34'888'900.00		35'128'450.46
40	Fiskalertrag		22'840'503.25		21'027'200.00		20'918'730.25
41	Regalien und Konzessionen		319'301.02		290'000.00		334'603.30
42	Entgelte		5'369'531.08		5'111'000.00		5'910'870.41
44	Finanzertrag		1'692'932.34		1'275'300.00		1'020'127.28
45	Entnahmen Fonds und Spezialfinanzierungen		223'028.35		237'900.00		87'418.78
46	Transferertrag		4'103'893.65		5'120'700.00		4'095'816.44
48	Ausserordentlicher Ertrag		764'118.00		1'092'100.00		1'993'966.00
49	Interne Verrechnungen		736'096.00		734'700.00		766'918.00
9	Abschluss	50'908.00	100'311.40	120'100.00	26'300.00	59'391.61	290'669.80
90	Abschlusskonti	50'908.00	100'311.40	120'100.00	26'300.00	59'391.61	290'669.80

Erfolgsrechnung

		Rechnung 2022		Budget 2022		Rechnung 2021	
		Aufwand	Ertrag	Aufwand	Ertrag	Aufwand	Ertrag
	Erfolgsrechnung	36'149'715.09	36'149'715.09	34'915'200.00	34'915'200.00	35'419'120.26	35'419'120.26
3	Aufwand	36'098'807.09		34'795'100.00		35'359'728.65	
30	Personalaufwand	6'223'358.80		6'064'000.00		6'114'232.80	
300	Behörden und Kommissionen	261'850.55		271'500.00		246'620.20	
3000	Löhne, Tag- und Sitzungsgelder	261'850.55		271'500.00		246'620.20	
3000.01	Tag- und Sitzungsgelder Gemeinderat	18'060.00		18'000.00		13'420.00	
3000.02	Tag- und Sitzungsgelder Kommissionen und Fachgruppen	51'627.85		61'700.00		47'950.00	
3000.03	Tag- und Sitzungsgelder Delegationen und nicht ständige	1'280.00		6'000.00		340.00	
3000.05	Entschädigungen Gemeinderat	189'000.20		183'000.00		183'000.20	
3000.06	Entschädigungen Funktionäre	290.00		1'600.00		310.00	
3000.07	Entschädigungen Frühlingserienkurse	1'592.50		1'200.00		1'600.00	
301	Löhne Verwaltungs- und Betriebspersonal	4'716'821.15		4'638'300.00		4'711'183.85	
3010	Löhne Verwaltungs- und Betriebspersonal	4'716'821.15		4'638'300.00		4'711'183.85	
3010.01	Löhne Verwaltungs- und Betriebspersonal	4'600'832.40		4'459'600.00		4'529'210.55	
3010.02	Löhne Aushilfspersonal	44'287.00		34'000.00		45'103.40	
3010.03	Löhne Reinigungspersonal	164'345.75		159'700.00		154'963.10	
3010.04	Projekte "Lift" Bildung und Kultur	2'682.00					
3010.09	Lohnrückerstattungen	-95'326.00		-15'000.00		-18'093.20	
302	Löhne Lehrpersonen	126'920.30		128'000.00		86'060.55	
3020	Löhne Lehrpersonen	126'920.30		128'000.00		86'060.55	
3020.01	Löhne Lehrkräfte	68'554.10		65'000.00		45'325.35	
3020.02	Löhne Spezialfunktionen	51'972.65		45'500.00		31'730.20	
3020.03	Löhne Zusatzunterricht			8'000.00			
3020.04	Löhne freiwilliger Schulsport	6'393.55		9'500.00		9'005.00	
304	Zulagen	23'341.00		23'400.00		21'557.00	
3040	Betreuungszulagen	23'341.00		23'400.00		21'557.00	
3040.01	Betreuungszulage	23'341.00		23'400.00		21'557.00	
305	Arbeitgeberbeiträge	930'856.50		905'700.00		907'416.50	

Erfolgsrechnung

		Rechnung 2022		Budget 2022		Rechnung 2021	
		Aufwand	Ertrag	Aufwand	Ertrag	Aufwand	Ertrag
3050	AG-Beiträge AHV, IV, EO, ALV, Verwaltung	315'727.55		317'800.00		310'086.50	
3050.01	AG-Beiträge AHV, IV, EO, ALV, Verwaltung	315'727.55		317'800.00		310'086.50	
3052	AG-Beiträge Pensionskassen	448'881.30		406'100.00		418'671.15	
3052.01	AG-Beiträge Pensionskassen	448'881.30		406'100.00		418'671.15	
3053	AG-Beiträge Unfallversicherungen	47'572.05		57'000.00		56'845.30	
3053.01	AG-Beiträge Unfallversicherungen	47'572.05		57'000.00		56'845.30	
3054	AG-Beiträge Familienausgleichskasse	73'467.50		78'700.00		76'948.05	
3054.01	AG-Beiträge Familienausgleichskasse	73'467.50		78'700.00		76'948.05	
3055	AG-Beiträge Krankentaggeldversicherung	45'208.10		46'100.00		44'865.50	
3055.01	AG-Beiträge Krankentaggeldversicherung	45'208.10		46'100.00		44'865.50	
306	Arbeitgeberleistungen	8'604.00					
3064	Überbrückungsrenten	8'604.00					
3064.01	Überbrückungsrenten	8'604.00					
309	Übriger Personalaufwand	154'965.30		97'100.00		141'394.70	
3090	Aus- und Weiterbildung des Personals	103'032.95		59'900.00		63'794.25	
3090.01	Aus- und Weiterbildung Personal	102'080.80		52'900.00		63'252.10	
3090.02	Aus- und Weiterbildung Gemeinderat, Kommissionen,	850.00		3'000.00		440.00	
3090.61	Aus- und Weiterbildung Personal	102.15		2'500.00		102.15	
3090.71	Aus- und Weiterbildung Personal			1'000.00			
3090.81	Aus- und Weiterbildung Personal			500.00			
3091	Personalwerbung	36'530.05		20'000.00		70'729.70	
3091.01	Personalwerbung	36'530.05		20'000.00		70'729.70	
3099	Übriger Personalaufwand	15'402.30		17'200.00		6'870.75	
3099.01	Übriger Personalaufwand	12'966.70		11'700.00		3'992.65	
3099.02	Abschiedsgeschenke Austritte	2'435.60		2'500.00		1'996.30	
3099.03	Gesundheitsförderung am Arbeitsplatz			2'500.00		881.80	
3099.04	Private Mandatsträger, Fachstelle			500.00			
31	Sach- und übriger Betriebsaufwand	5'813'350.47		6'093'000.00		5'709'613.32	

Erfolgsrechnung

		Rechnung 2022		Budget 2022		Rechnung 2021	
		Aufwand	Ertrag	Aufwand	Ertrag	Aufwand	Ertrag
310	Material- und Warenaufwand	707'920.31		709'400.00		676'212.80	
3100	Büromaterial	18'680.90		26'400.00		25'873.65	
3100.01	Büromaterial	18'680.90		26'400.00		25'873.65	
3101	Betriebs- und Verbrauchsmaterial	205'108.53		242'100.00		209'747.60	
3101.01	Betriebs- und Verbrauchsmaterial	102'934.05		134'100.00		111'402.55	
3101.02	Treib- und Schmierstoffe	39'486.60		28'500.00		32'791.85	
3101.03	Material Winterdienst	18'430.30		21'000.00		23'958.30	
3101.51	Betriebs- und Verbrauchsmaterial	19'473.68		23'500.00		17'964.30	
3101.52	Verbrauchsmaterial Restaurationsbetrieb	3'730.55		10'000.00		1'967.80	
3101.53	Verbrauchsmaterial Schwimmkurse	2'414.10		3'000.00		770.30	
3101.61	Betriebs- und Verbrauchsmaterial	3'980.05		5'000.00		3'344.00	
3101.62	Treib- und Schmierstoffe	1'669.45		1'500.00		1'279.90	
3101.71	Betriebs- und Verbrauchsmaterial			500.00			
3101.81	Betriebs- und Verbrauchsmaterial	12'989.75		15'000.00		16'268.60	
3102	Drucksachen, Publikationen	93'324.75		91'100.00		72'060.60	
3102.01	Drucksachen, Publikationen	60'990.50		66'400.00		49'356.10	
3102.02	Publikationen Bauverwaltung	25'627.50		20'000.00		10'672.85	
3102.03	Kultur-Kuvert	107.70		2'000.00		4'494.30	
3102.51	Drucksachen, Publikationen	5'951.10		1'200.00		6'482.55	
3102.61	Drucksachen, Publikationen	162.00		500.00		410.40	
3102.81	Drucksachen, Publikationen	485.95		1'000.00		644.40	
3103	Fachliteratur, Zeitschriften	21'173.88		22'600.00		22'139.25	
3103.01	Fachliteratur, Zeitschriften	6'308.35		6'800.00		6'743.00	
3103.02	Bibliothek	14'865.53		15'800.00		15'396.25	
3104	Lehrmittel	232'421.70		218'400.00		230'417.60	
3104.01	Lehrmittel	195'969.25		172'900.00		192'292.20	
3104.02	Material Handarbeiten, Werken	36'452.45		45'500.00		38'125.40	
3105	Lebensmittel	135'275.05		107'300.00		114'087.20	
3105.01	Lebensmittel	135'275.05		107'300.00		114'087.20	
3109	Übriger Material- und Warenaufwand	1'935.50		1'500.00		1'886.90	
3109.01	Übriger Material- und Warenaufwand	1'935.50		1'500.00		1'886.90	

Erfolgsrechnung

		Rechnung 2022		Budget 2022		Rechnung 2021	
		Aufwand	Ertrag	Aufwand	Ertrag	Aufwand	Ertrag
311	Nicht aktivierbare Anlagen	322'410.45		360'200.00		289'367.80	
3110	Büromöbel und Geräte	117'147.75		106'500.00		109'957.20	
3110.01	Büromöbel und Geräte	9'572.80		22'000.00		27'484.40	
3110.02	Schulmobiliar	107'574.95		84'500.00		82'472.80	
3111	Maschinen, Geräte und Fahrzeuge	90'706.60		133'600.00		77'980.90	
3111.01	Maschinen, Geräte und Fahrzeuge	47'328.60		70'100.00		29'030.95	
3111.02	Strassenmarkierungen und Signale	5'958.30		25'000.00		14'200.55	
3111.51	Maschinen, Geräte und Fahrzeuge	2'561.95		2'500.00		2'643.05	
3111.61	Maschinen, Geräte und Fahrzeuge	34'857.75		35'000.00		32'106.35	
3111.81	Maschinen, Geräte und Fahrzeuge			1'000.00			
3112	Kleider, Wäsche, Vorhänge	6'967.30		7'000.00		5'458.95	
3112.01	Dienstkleider	5'396.85		5'000.00		4'937.35	
3112.61	Dienstkleider	589.85		1'000.00		521.60	
3112.71	Dienstkleider	980.60		1'000.00			
3113	Hardware	51'088.50		55'000.00		43'674.25	
3113.01	Hardware	51'088.50		55'000.00		43'674.25	
3118	Immaterielle Anlagen	56'293.60		57'100.00		52'296.50	
3118.01	Software, Lizenzen	56'293.60		57'100.00		52'296.50	
3119	Übrige nicht aktivierbare Anlagen	206.70		1'000.00			
3119.01	Übrige nicht aktivierbare Anlagen	206.70		1'000.00			
312	Ver- und Entsorgung Liegenschaften VV	1'123'829.65		1'168'100.00		975'659.42	
3120	Ver- und Entsorgung Liegenschaften VV	1'123'829.65		1'168'100.00		975'659.42	
3120.01	Ver- und Entsorgung Liegenschaften Verwaltungsvermögen	473'469.40		518'100.00		403'464.42	
3120.03	Strom für öffentliche Beleuchtung	25'871.30		55'000.00		41'719.70	
3120.51	Ver- und Entsorgung Liegenschaften Verwaltungsvermögen	153'029.45		170'000.00		102'532.65	
3120.61	Wasserankauf	470'958.00		424'000.00		427'219.20	
3120.71	Ver- und Entsorgung Liegenschaften Verwaltungsvermögen	501.50		1'000.00		723.45	
313	Dienstleistungen und Honorare	1'499'084.73		1'571'900.00		1'570'169.14	
3130	Dienstleistungen Dritter	958'139.58		992'000.00		986'607.71	
3130.01	Dienstleistungen Dritter	276'634.11		284'500.00		323'641.10	

Erfolgsrechnung

		Rechnung 2022		Budget 2022		Rechnung 2021	
		Aufwand	Ertrag	Aufwand	Ertrag	Aufwand	Ertrag
3130.02	Telefon, Internet, Kommunikation, Alarm	46'486.95		58'100.00		45'560.01	
3130.03	Porto, Post- und Bankspesen	53'962.73		54'200.00		49'389.60	
3130.04	Mitglieder- und Verbandsbeiträge	9'298.00		9'300.00		9'038.00	
3130.05	Liegenschaftsverwaltung	17'246.35		20'200.00		20'125.30	
3130.06	Gebühren Einwohnerdienste	4'027.60		3'800.00		3'595.50	
3130.07	Gebühren Fremdenpolizei	33'345.90		26'000.00		28'369.40	
3130.08	Gebühren Baubewilligungsverfahren	42'430.75		30'000.00		21'659.00	
3130.09	Gebühren Gastgewerbe, Handel mit alkoholischen			1'000.00		570.00	
3130.10	Externes Schultaxi	7'962.05		5'000.00		1'471.20	
3130.11	Bundesfeier	3'139.75		3'700.00		3'959.25	
3130.12	Jungbürgerfeier	1'491.40		2'000.00		2'845.90	
3130.13	Empfänge und Ehrungen	1'488.20		3'000.00		1'537.65	
3130.14	Schneeräumung durch Dritte	7'831.75		20'000.00		15'385.45	
3130.15	Baumpflege durch Dritte	8'331.30		10'000.00		6'883.50	
3130.16	Entsorgung Strassenwischgut	15'792.29		27'000.00		18'498.35	
3130.17	Tageskarten Gemeinde	70'000.00		70'000.00		70'000.00	
3130.20	Waldpflege	1'444.20		4'000.00		740.80	
3130.61	Dienstleistungen Dritter	16'101.60		17'000.00		15'420.80	
3130.62	Telefon, Internet, Alarm, Porto	3'467.90		3'000.00		3'012.30	
3130.71	Telefon, Internet, Alarm	44.40		200.00		45.15	
3130.82	Entsorgung Kehrriecht, Papier, Kompost und Metalle	315'026.85		320'000.00		313'972.90	
3130.83	Entsorgung Sonderabfälle und Separatsammlungen	22'585.50		20'000.00		30'886.55	
3132	Honorare Berater, Gutachter, Fachexperten	396'073.65		401'700.00		437'102.93	
3132.01	Honorare externe Berater, Gutachter, Fachexperten etc.	191'973.10		223'800.00		300'549.68	
3132.02	Honorar Kreisgeometer für Nachführung Vermessungswerk	20'851.10		25'000.00		31'414.60	
3132.05	Honorar Rechnungsprüfung	21'982.65		22'400.00		22'841.00	
3132.61	Honorare externe Berater, Gutachter, Fachexperten etc.	70'377.95		40'000.00		8'801.00	
3132.62	Leitungseinmessung	13'121.00		10'000.00		15'704.45	
3132.71	Honorare Projekte	62'100.30		65'000.00		43'871.35	
3132.72	Leitungseinmessung	15'667.55		15'000.00		13'920.85	
3132.81	Honorare externe Berater, Gutachter, Fachexperten etc.			500.00			
3133	Informatik-Nutzungsaufwand	18'038.75		26'900.00		21'918.15	
3133.01	Informatik-Nutzungsaufwand	2'225.40		4'000.00		2'240.90	
3133.02	Internet-Homepage Bolligen	7'426.60		12'900.00		7'346.25	
3133.03	Geografisches Informationssystem (GIS)	8'386.75		10'000.00		12'331.00	
3134	Sachversicherungsprämien	86'298.50		99'500.00		84'179.80	
3134.01	Sachversicherungsprämien	86'298.50		81'500.00		84'179.80	

Erfolgsrechnung

		Rechnung 2022		Budget 2022		Rechnung 2021	
		Aufwand	Ertrag	Aufwand	Ertrag	Aufwand	Ertrag
3134.02	Beitrag Einsatzkostenversicherung (GVB)			18'000.00			
3136	Honorare privatärztlicher Tätigkeit	22'072.90		34'500.00		22'899.05	
3136.01	Honorare privatärztlicher Tätigkeit	22'072.90		34'500.00		22'899.05	
3137	Steuern und Abgaben	18'461.35		17'300.00		17'461.50	
3137.01	Steuern und Abgaben	18'461.35		17'300.00		17'461.50	
314	Baulicher und betrieblicher Unterhalt	1'292'302.85		1'451'700.00		1'429'490.68	
3140	Unterhalt an Grundstücken	398'825.45		503'700.00		409'573.80	
3140.01	Unterhalt an Grundstücken	10'501.80		12'000.00		8'857.85	
3140.02	Unterhalt Aussenanlagen, Sport- und Spielplätze	103'234.80		136'700.00		119'516.65	
3140.03	Unterhalt öffentliche Anlagen und Spielplätze	1'524.85		15'000.00		9'206.80	
3140.04	Unterhalt Grünanlagen	225'211.00		220'000.00		227'127.70	
3140.05	Unterhalt Grabanlagen	25'461.60		70'000.00		37'391.05	
3140.06	Neugestaltung und Aufheben Grabfelder und Gräber	32'891.40		50'000.00		7'473.75	
3141	Unterhalt Strassen / Verkehrswege	148'132.05		145'000.00		191'649.43	
3141.01	Unterhalt Strassen / Verkehrswege	92'495.25		100'000.00		158'694.43	
3141.02	Unterhalt Strassenbeleuchtung	55'636.80		45'000.00		32'955.00	
3142	Unterhalt Wasserbau	56'687.30		45'000.00		29'663.40	
3142.01	Unterhalt Wasserbau	52'914.50		40'000.00		17'299.20	
3142.02	Unterhalt Feuerweiher	3'772.80		5'000.00		12'364.20	
3143	Unterhalt übrige Tiefbauten	310'683.60		376'000.00		428'275.70	
3143.02	Unterhalt öffentliche Brunnen	602.25		1'500.00		1'004.35	
3143.62	Unterhalt Leitungsnetz (Reparaturen)	89'684.80		70'000.00		184'427.85	
3143.63	Erneuerung/Erweiterung Leitungsnetz	70'405.60		70'000.00		28'044.85	
3143.64	Unterhalt Hydranten	55'454.55		60'000.00		65'903.30	
3143.65	Unterhalt Schieber	7'679.05		12'500.00		9'900.00	
3143.71	Unterhalt übrige Tiefbauten	73'073.05		120'000.00		130'053.20	
3143.72	Optimierung Entwässerung in LWZ	11'975.15		10'000.00		4'444.00	
3143.73	Planung, Auswertung, Koordination			20'000.00			
3143.81	Unterhalt übrige Tiefbauten	1'809.15		12'000.00		4'498.15	
3144	Unterhalt Hochbauten, Gebäude	377'899.45		381'500.00		370'328.35	
3144.01	Unterhalt Hochbauten, Gebäude	328'998.05		337'500.00		340'734.80	
3144.02	Vandalismus	16'186.95					

Erfolgsrechnung

		Rechnung 2022		Budget 2022		Rechnung 2021	
		Aufwand	Ertrag	Aufwand	Ertrag	Aufwand	Ertrag
3144.51	Unterhalt Hochbauten, Gebäude	32'714.45		44'000.00		29'593.55	
3145	Unterhalt Wald	75.00		500.00			
3145.01	Unterhalt Wald	75.00		500.00			
315	Unterhalt Mobilien und immaterielle Anlagen	258'013.35		311'400.00		264'530.25	
3150	Unterhalt Büromöbel und Geräte	1'139.50		2'300.00		1'688.20	
3150.01	Unterhalt Büromöbel und Geräte	1'139.50		2'300.00		1'688.20	
3151	Unterhalt Apparate, Maschinen, Geräte, Fahrzeuge	155'322.55		164'200.00		144'788.15	
3151.01	Unterhalt Apparate, Maschinen, Geräte, Fahrzeuge	122'902.05		133'700.00		123'580.65	
3151.51	Unterhalt Apparate, Maschinen, Geräte, Fahrzeuge	29'015.65		30'000.00		19'600.90	
3151.61	Unterhalt Apparate, Geräte, Maschinen, Fahrzeuge	3'404.85		500.00		1'606.60	
3153	Informatik-Unterhalt (Hardware)	146.85		3'400.00		5'587.35	
3153.01	Informatik-Unterhalt (Hardware)	146.85		3'400.00		5'587.35	
3158	Unterhalt immaterielle Anlagen	101'404.45		141'500.00		112'466.55	
3158.01	Unterhalt immaterielle Anlagen (Software)	101'404.45		141'500.00		112'466.55	
316	Mieten, Leasing, Pachten, Benützungsgebühren	249'394.35		174'600.00		206'114.00	
3160	Miete und Pacht Liegenschaften	152'351.60		97'000.00		124'479.10	
3160.01	Miete und Pacht Liegenschaften	152'351.60		97'000.00		124'479.10	
3161	Mieten, Benützungskosten Anlagen	92'042.75		77'600.00		81'634.90	
3161.01	Mieten, Benützungskosten Anlagen	89'361.05		74'600.00		78'998.50	
3161.51	Mieten, Benützungskosten Anlagen	2'681.70		3'000.00		2'636.40	
3169	Übrige Mieten und Benützungskosten	5'000.00					
3169.01	Übrige Mieten und Benützungskosten	5'000.00					
317	Spesenentschädigungen	147'744.76		168'200.00		128'794.30	
3170	Reisekosten und Spesen	69'975.15		82'800.00		69'285.65	
3170.01	Reisekosten und Spesen Gemeinderat	19'490.00		20'000.00		18'240.00	
3170.02	Reisekosten und Spesen Kommissionen, Fachgruppen und..	1'753.30		2'100.00		1'100.60	
3170.03	Reisekosten und Spesen	41'120.85		50'400.00		40'929.55	
3170.04	Verpflegung Mannschaft					1'199.00	

Erfolgsrechnung

		Rechnung 2022		Budget 2022		Rechnung 2021	
		Aufwand	Ertrag	Aufwand	Ertrag	Aufwand	Ertrag
3170.05	Reisekosten Schüler für auswärtigen Schulbesuch	7'611.00		10'300.00		7'816.50	
3171	Exkursionen, Schulreisen und Lager	77'769.61		85'400.00		59'508.65	
3171.01	Exkursionen, Schulreisen und Lager	77'769.61		85'400.00		59'508.65	
318	Wertberichtigungen auf Forderungen	127'646.50		84'500.00		105'355.98	
3180	Wertberichtigungen auf Forderungen	23'570.00				-20'266.00	
3180.01	Wertberichtigungen auf Forderungen	23'570.00				-20'266.00	
3181	Tatsächliche Forderungsverluste	104'076.50		84'500.00		125'621.98	
3181.01	Tatsächliche Forderungsverluste	104'076.50		84'500.00		125'621.98	
319	Verschiedener Betriebsaufwand	85'003.52		93'000.00		63'918.95	
3199	Übriger Betriebsaufwand	85'003.52		93'000.00		63'918.95	
3199.01	Übriger Betriebsaufwand	30'500.57		37'100.00		30'409.75	
3199.02	Neuzuzügeranlass			2'400.00			
3199.03	Ratskredit	26'715.45		32'200.00		15'561.80	
3199.04	Projekte und ausserordentliche Anlässe	20'435.00		19'300.00		14'165.50	
3199.05	Vorsteuerkürzung	163.00				655.40	
3199.06	Schwimmwettkämpfe	1'716.40		2'000.00		2'126.50	
3199.61	Übriger Betriebsaufwand	5'473.10				1'000.00	
33	Abschreibungen Verwaltungsvermögen	2'444'343.20		2'508'500.00		1'969'479.50	
330	Sachanlagen VV	2'316'734.95		2'379'500.00		1'845'940.10	
3300	Planmässige Abschreibungen Sachanlagen	2'316'734.95		2'379'500.00		1'845'940.10	
3300.10	Planmässige Abschreibungen Strassen VV	114'423.20		113'300.00		108'672.25	
3300.20	Planmässige Abschreibungen Wasserbau	3'813.00		3'800.00		3'813.00	
3300.30	Planmässige Abschreibungen übrige Tiefbauten	121'396.55		143'300.00		114'281.55	
3300.40	Planmässige Abschreibungen Hochbauten VV	1'065'280.20		1'115'100.00		645'654.40	
3300.60	Planmässige Abschreibungen Mobilien VV	100'156.00		95'200.00		76'602.90	
3300.90	Planm. Abschreibung altes VV 12 Jahre	613'843.00		613'900.00		613'843.00	
3300.91	Planm. Abschreibungen übrige Sachanlagen	297'823.00		294'900.00		283'073.00	
332	Abschreibungen immaterielle Anlagen	127'608.25		129'000.00		123'539.40	
3320	Planmässige Abschreibungen immat. Anlagen	127'608.25		129'000.00		123'539.40	

Erfolgsrechnung

		Rechnung 2022		Budget 2022		Rechnung 2021	
		Aufwand	Ertrag	Aufwand	Ertrag	Aufwand	Ertrag
3320.01	Planmässige Abschreibungen Informatik	127'608.25		129'000.00		123'539.40	
34	Finanzaufwand	464'715.35		399'800.00		492'483.99	
340	Zinsaufwand	384'416.60		331'700.00		348'112.45	
3401	Verzinsung kurzfristige Finanzverbindlichkeiten	11'316.60		100.00		9'699.45	
3401.01	Verzinsung kurzfristige Finanzverbindlichkeiten	11'316.60		100.00		9'699.45	
3406	Verzinsung langfristige Finanzverbindlichkeiten	262'500.00		228'500.00		235'713.00	
3406.01	Verzinsung langfristige Finanzverbindlichkeiten	262'500.00		228'500.00		235'713.00	
3409	Übrige Passivzinsen	110'600.00		103'100.00		102'700.00	
3409.01	Verrechnete Zinsen	110'600.00		103'100.00		102'700.00	
343	Liegenschaftsaufwand Finanzvermögen	66'114.80		58'100.00		128'174.49	
3430	Baulicher Unterhalt Liegenschaften FV	28'315.40		17'500.00		86'159.74	
3430.01	Baulicher Unterhalt Liegenschaften FV	28'315.40		17'500.00		86'159.74	
3431	Nicht baul.Unterhalt Liegenschaften FV	3'836.90		9'600.00		11'748.60	
3431.01	Nicht baulicher Unterhalt Liegenschaften FV	3'836.90		9'600.00		11'748.60	
3439	Übriger Liegenschaftsaufwand FV	33'962.50		31'000.00		30'266.15	
3439.01	Sachversicherungsprämien	4'762.10		4'800.00		4'824.35	
3439.02	Strom, Wasser, Heizmaterial Liegenschaften FV	29'200.40		26'200.00		25'441.80	
349	Verschiedener Finanzaufwand	14'183.95		10'000.00		16'197.05	
3499	Übriger Finanzaufwand	14'183.95		10'000.00		16'197.05	
3499.01	Vergütungszins (Steuern)	14'183.95		10'000.00		16'197.05	
35	Einlagen Fonds und Spezialfinanzierungen	901'001.30		716'500.00		1'458'795.35	
351	Einlagen Fonds und Spezialfinanzierungen EK	901'001.30		716'500.00		1'458'795.35	
3510	Einlagen Spezialfinanzierungen EK	901'001.30		716'500.00		1'458'795.35	
3510.10	Einlage in Spezialfinanzierung WE (Wiederbeschaffungsw...	738'419.00		486'500.00		738'419.00	
3510.50	Einlage in Spezialfinanzierung WE (Anschlussgebühren)	162'582.30		230'000.00		720'376.35	

Erfolgsrechnung

		Rechnung 2022		Budget 2022		Rechnung 2021	
		Aufwand	Ertrag	Aufwand	Ertrag	Aufwand	Ertrag
36	Transferaufwand	17'166'325.70		18'278'600.00		16'695'680.18	
361	Entschädigungen an Gemeinwesen	7'574'884.50		7'598'100.00		7'062'690.16	
3611	Entschädigungen an Kanton	6'613'751.30		6'625'000.00		6'140'904.66	
3611.01	Entschädigungen an Kanton	6'613'751.30		6'625'000.00		6'140'904.66	
3612	Entschädigung an Gemeinden, Gemeindeverbände	961'133.20		973'100.00		921'785.50	
3612.01	Entschädigungen an Gemeinden, Gemeindeverbände	659'423.95		628'600.00		630'823.45	
3612.02	Beitrag an regionale Zivilschutzorganisationen	94'487.50		115'000.00		83'976.35	
3612.03	Verrechnete Leistungen	203'000.00		225'000.00		200'400.00	
3612.82	Entschädigung an Gemeinden, Gemeindeverbände	4'221.75		4'500.00		6'585.70	
362	Finanz- und Lastenausgleich	2'353'405.00		2'382'000.00		2'372'223.00	
3621	Finanz- und Lastenausgleich an Kanton	1'173'350.00		1'168'000.00		1'152'040.00	
3621.61	Lastenausgleichsbeiträge an Kanton	1'173'350.00		1'168'000.00		1'152'040.00	
3622	Finanz- und Lastenausgleich an Gemeinden	1'180'055.00		1'214'000.00		1'220'183.00	
3622.71	Disparitätenabbau Gemeinden	1'180'055.00		1'214'000.00		1'220'183.00	
363	Beiträge an Gemeinwesen und Dritte	7'238'036.20		8'298'500.00		7'260'766.02	
3631	Beiträge an Kanton	2'390'256.00		2'569'200.00		2'413'057.00	
3631.01	Beiträge an Kanton	2'353'644.00		2'532'200.00		2'378'244.00	
3631.71	Abgabe an kantonalen Abwasserfond	36'612.00		37'000.00		34'813.00	
3632	Beiträge an Gemeinden und Gemeindeverbände	975'204.70		1'029'000.00		970'958.50	
3632.01	Beiträge an Gemeinden und Gemeindeverbände	80'918.55		85'000.00		69'384.60	
3632.71	Betriebsbeitrag an Gemeindeverband ARA Worblental	636'355.00		664'000.00		622'583.00	
3632.81	Betriebsbeitrag an KEWU	257'931.15		280'000.00		278'990.90	
3634	Beiträge an öffentliche Unternehmungen	147'923.60		148'100.00		144'434.10	
3634.01	Beiträge an öffentliche Unternehmungen	147'923.60		148'100.00		144'434.10	
3635	Beiträge an private Unternehmungen	12'628.10		15'300.00		16'768.50	
3635.01	Beiträge an private Unternehmungen	12'628.10		15'300.00		16'768.50	
3636	Beiträge an private Organisationen ohne Erwerbszweck	1'224'626.05		1'241'400.00		1'113'926.52	
3636.01	Beiträge an private Organisationen ohne Erwerbszweck	631'984.60		592'700.00		560'470.27	

Erfolgsrechnung

		Rechnung 2022		Budget 2022		Rechnung 2021	
		Aufwand	Ertrag	Aufwand	Ertrag	Aufwand	Ertrag
3636.02	Beitrag an Volkshochschule	4'817.25		4'800.00		4'732.50	
3636.03	Beitrag an Kornhausbibliothek Bern	27'840.00		27'500.00		27'448.50	
3636.04	Beitrag an Stiftung Ortsstube Bolligen	2'500.00		2'500.00		2'500.00	
3636.05	Beitrag an kulturelle Institutionen der Stadt Bern	151'104.95		162'700.00		162'676.00	
3636.07	Beiträge an Künstlerinnen und kulturelle Institutionen	5'280.00		7'000.00		4'175.65	
3636.08	Beiträge an örtliche Turn- und Sportvereine	2'215.10		3'500.00		1'430.00	
3636.09	Beitrag an Samariterverein	1'700.00		1'700.00		1'700.00	
3636.10	SRK-Fahrdienst					3'790.20	
3636.11	Beitrag an Musikschule Bantiger	385'141.55		424'000.00		330'107.80	
3636.12	Beitrag an auswärtige Musikschulen	12'042.60		15'000.00		14'895.60	
3637	Beiträge an private Haushalte	2'480'397.75		3'288'500.00		2'594'621.40	
3637.01	Beiträge an private Haushalte	2'480'078.50		3'285'500.00		2'592'396.95	
3637.02	Bescherungen und Winterhilfe	319.25		3'000.00		2'224.45	
3638	Beiträge an das Ausland	7'000.00		7'000.00		7'000.00	
3638.01	Beiträge an das Ausland	7'000.00		7'000.00		7'000.00	
365	Wertberichtigungen Beteiligungen VV					1.00	
3650	Wertberichtigungen Beteiligungen VV					1.00	
3650.50	WB Beteiligungen VV an privaten Unternehmen					1.00	
38	Ausserordentlicher Aufwand		2'349'616.27			2'152'525.51	
389	Einlagen in das Eigenkapital		2'349'616.27			2'152'525.51	
3894	Einlage in finanzpolitische Reserve		2'349'616.27			922'677.51	
3894.01	Einlage in finanzpolitische Reserve		2'349'616.27			922'677.51	
3896	Einlagen in Neubewertungsreserven					1'229'848.00	
3896.01	Einlage in Schwankungsreserve					1'229'848.00	
39	Interne Verrechnungen	736'096.00		734'700.00		766'918.00	
391	Dienstleistungen	467'796.00		460'100.00		498'818.00	
3910	Interne Verrechnung von Dienstleistungen	467'796.00		460'100.00		498'818.00	
3910.01	Interne Verrechnung von Dienstleistungen	467'796.00		460'100.00		498'818.00	

Erfolgsrechnung

		Rechnung 2022		Budget 2022		Rechnung 2021	
		Aufwand	Ertrag	Aufwand	Ertrag	Aufwand	Ertrag
392	Pacht, Mieten, Benützungskosten	23'000.00		30'000.00		23'000.00	
3920	Interne Verrechnung Miete, Pacht, Benützung	23'000.00		30'000.00		23'000.00	
3920.01	Interne Verrechnung von Mieten, Pacht, Benützung	23'000.00		30'000.00		23'000.00	
394	Kalkulatorische Zinse und Finanzaufwand	245'300.00		244'600.00		245'100.00	
3940	Interne Verrechnung kalk. Zinse, Finanzaufwand	245'300.00		244'600.00		245'100.00	
3940.01	Interne Verrechnung kalkulatorische Zinse und Finanzaufw..	245'300.00		244'600.00		245'100.00	
4	Ertrag		36'049'403.69		34'888'900.00		35'128'450.46
40	Fiskalertrag		22'840'503.25		21'027'200.00		20'918'730.25
400	Direkte Steuern natürliche Personen		18'300'483.70		18'252'700.00		17'262'688.65
4000	Einkommenssteuern natürliche Personen		15'434'085.30		15'969'000.00		14'832'412.50
4000.01	Einkommenssteuern natürliche Personen		16'450'629.80		16'970'000.00		16'248'630.50
4000.21	Nachsteuern und Bussen		126'966.60		10'000.00		67'900.55
4000.41	Aktive Steuerauscheidungen Einkommen		174'855.35		150'000.00		120'983.95
4000.51	Passive Steuerauscheidungen Einkommen		-1'180'524.25		-1'150'000.00		-1'252'428.70
4000.61	Pauschale Steueranrechnung		-26'192.20		-11'000.00		-17'436.80
4000.71	Rückstellungen Steuerteilungen nP		-111'650.00				-335'237.00
4001	Vermögenssteuern natürliche Personen		2'533'081.25		2'100'000.00		2'315'570.05
4001.01	Vermögenssteuern natürliche Personen		2'789'762.45		2'290'000.00		2'528'885.45
4001.41	Aktive Steuerauscheidungen Vermögen		91'163.50		60'000.00		63'031.05
4001.51	Passive Steuerauscheidungen Vermögen		-347'844.70		-250'000.00		-276'346.45
4002	Quellensteuern natürliche Personen		333'317.15		183'700.00		114'706.10
4002.01	Quellensteuern natürliche Personen		330'490.65		180'000.00		111'454.65
4002.11	Quellensteuern aus BGSA		2'826.50		3'700.00		3'251.45
401	Direkte Steuern juristische Personen		809'495.25		329'500.00		455'931.80
4010	Gewinnsteuern juristische Personen		789'645.10		320'000.00		450'389.35
4010.01	Gewinnsteuern juristische Personen		671'194.35		200'000.00		285'683.00
4010.41	Aktive Steuerauscheidungen Gewinnsteuern		277'602.55		260'000.00		97'470.35
4010.51	Passive Steuerauscheidungen Gewinnsteuern		-130'618.80		-140'000.00		-124'681.00
4010.71	Rückstellungen Steuerteilungen jP		-28'533.00				191'917.00

Erfolgsrechnung

		Rechnung 2022		Budget 2022		Rechnung 2021	
		Aufwand	Ertrag	Aufwand	Ertrag	Aufwand	Ertrag
4011	Kapitalsteuern juristische Personen		19'847.95		9'500.00		5'602.25
4011.01	Kapitalssteuern juristische Personen		18'298.30		5'000.00		4'808.05
4011.41	Aktive Steuerauscheidungen Kapitalsteuern		2'153.95		5'000.00		990.55
4011.51	Passive Steuerauscheidungen Kapitalsteuern		-604.30		-500.00		-196.35
4019	Übrige direkte Steuern juristische Personen		2.20				-59.80
4019.01	Holdingsteuern		2.20				-59.80
402	Übrige direkte Steuern		3'700'079.30		2'415'000.00		3'170'609.80
4021	Liegenschaftssteuern		2'150'285.10		1'480'000.00		1'530'032.15
4021.01	Liegenschaftssteuern		2'150'285.10		1'480'000.00		1'530'032.15
4022	Vermögensgewinnsteuern		1'277'716.55		850'000.00		1'322'333.20
4022.01	Vermögensgewinnsteuern		833'914.65		400'000.00		635'263.30
4022.11	Sonderveranlagungen		443'801.90		450'000.00		687'069.90
4024	Erbschafts- und Schenkungssteuern		263'727.00		75'000.00		302'627.90
4024.01	Erbschafts- und Schenkungssteuern		263'727.00		75'000.00		302'627.90
4029	Eingang abgeschriebene Steuern		8'350.65		10'000.00		15'616.55
4029.01	Eingang abgeschriebene Steuern		8'350.65		10'000.00		15'616.55
403	Besitz- und Aufwandsteuern		30'445.00		30'000.00		29'500.00
4033	Hundesteuer		30'445.00		30'000.00		29'500.00
4033.01	Hundesteuer		30'445.00		30'000.00		29'500.00
41	Regalien und Konzessionen		319'301.02		290'000.00		334'603.30
412	Konzessionen		319'301.02		290'000.00		334'603.30
4120	Konzessionen		319'301.02		290'000.00		334'603.30
4120.01	Konzessionen		319'301.02		290'000.00		334'603.30
42	Entgelte		5'369'531.08		5'111'000.00		5'910'870.41
420	Ersatzabgaben		242'670.45		240'000.00		255'690.30

Erfolgsrechnung

		Rechnung 2022		Budget 2022		Rechnung 2021	
		Aufwand	Ertrag	Aufwand	Ertrag	Aufwand	Ertrag
4200	Ersatzabgaben		242'670.45		240'000.00		255'690.30
4200.01	Ersatzabgaben		242'670.45		240'000.00		255'690.30
421	Gebühren für Amtshandlungen		176'527.45		188'400.00		187'803.95
4210	Gebühren für Amtshandlungen		176'527.45		188'400.00		187'803.95
4210.01	Gebühren für Amtshandlungen		6'364.35		10'200.00		5'845.35
4210.02	Mahngebühren / ausserord. Betriebsertrag		4'502.80		3'500.00		4'891.20
4210.03	Einbürgerungsgebühren		-7'475.00		5'000.00		5'630.00
4210.04	Gebühren Einwohnerdienste		65'270.70		58'300.00		55'181.20
4210.05	Gebühren Bauverwaltung		94'475.20		100'000.00		103'199.20
4210.06	Gebühren Präsidiales		2'014.40		2'400.00		1'662.00
4210.07	Gebühren Gewerbepolizei				1'000.00		
4210.08	Siegelungsgebühren		11'375.00		8'000.00		11'395.00
423	Schul- und Kursgelder		547'455.40		477'000.00		426'477.90
4230	Schulgelder		411'333.20		345'000.00		368'997.95
4230.02	Elternbeiträge Tagesschule		411'333.20		345'000.00		368'997.95
4231	Kursgelder		136'122.20		132'000.00		57'479.95
4231.01	Kursgelder		9'683.00		12'000.00		9'975.00
4231.51	Kursgelder Übrige		55'070.20		50'000.00		13'098.95
4231.52	Kursgelder Schwimmkurse Kinder		71'369.00		70'000.00		34'406.00
424	Benützungsgebühren und Dienstleistungen		2'317'155.26		2'502'500.00		2'807'926.04
4240	Benützungsgebühren und Dienstleistungen		2'317'155.26		2'502'500.00		2'807'926.04
4240.01	Benützungsgebühren und Dienstleistungen		87'400.46		80'000.00		71'520.21
4240.02	Friedhofgebühren		4'650.00		5'500.00		4'320.00
4240.03	Bestattungen und Grabunterhalt		51'388.60		65'000.00		58'453.80
4240.04	Grabplatzgebühren		38'825.00		60'000.00		63'250.00
4240.50	Anschlussgebühren Wasser		66'882.30		110'000.00		372'537.85
4240.51	Benützungsgebühren und Dienstleistungen		191'616.55		296'000.00		108'442.95
4240.52	Bahnmiete		5'223.00		10'000.00		4'073.10
4240.53	Anschlussgebühren Abwasser		95'900.00		120'000.00		347'838.50
4240.71	Benützungsgebühren und Dienstleistungen		1'068'859.25		1'025'000.00		1'011'895.85
4240.81	Grundgebühren		420'309.25		426'000.00		418'830.53
4240.82	Sack- und Containergebühren		286'100.85		305'000.00		346'763.25

Erfolgsrechnung

		Rechnung 2022		Budget 2022		Rechnung 2021	
		Aufwand	Ertrag	Aufwand	Ertrag	Aufwand	Ertrag
425	Erlös aus Verkäufen		945'698.23		950'600.00		912'518.05
4250	Verkäufe		945'698.23		950'600.00		912'518.05
4250.01	Verkäufe		78'691.85		82'600.00		83'724.55
4250.51	Verkäufe Restaurationsbetrieb		8'690.43		17'000.00		2'852.90
4250.52	Verkäufe übriges Material		392.00		1'000.00		
4250.61	Wasserverkauf inkl. Grundgebühren		857'923.95		850'000.00		825'940.60
426	Rückererstattungen		1'093'902.73		732'500.00		1'301'241.23
4260	Rückerstattungen und Kostenbeteiligungen Dritter		1'093'902.73		732'500.00		1'301'241.23
4260.01	Rückerstattungen und Kostenbeteiligungen Dritter		108'817.93		37'500.00		145'807.30
4260.02	Erträge und Rückerstattungen mit Inkassoprivileg		9'337.70		50'000.00		31'177.00
4260.03	Übrige Erträge ohne Inkassoprivileg		878'771.70		550'000.00		1'008'730.00
4260.61	Rückerstattungen und Kostenbeteiligungen Dritter		42'676.70		35'000.00		46'808.35
4260.71	Rückerstattungen und Kostenbeteiligungen Dritter				20'000.00		21'392.75
4260.81	Rückerstattungen und Kostenbeteiligungen Dritter		54'298.70		40'000.00		47'325.83
427	Bussen		46'121.56		20'000.00		19'212.94
4270	Bussen		46'121.56		20'000.00		19'212.94
4270.01	Bussen		46'121.56		20'000.00		19'212.94
44	Finanzertrag		1'692'932.34		1'275'300.00		1'020'127.28
440	Zinsertrag		181'843.60		183'100.00		167'142.28
4401	Zinsen Forderungen und Kontokorrente		71'243.60		80'000.00		64'442.28
4401.01	Zinsen Forderungen und Kontokorrente / Verzugszins		71'243.60		80'000.00		64'442.28
4409	Übrige Zinsen von Finanzvermögen		110'600.00		103'100.00		102'700.00
4409.01	Verrechnete Zinse		110'600.00		103'100.00		102'700.00
443	Liegenschaftenertrag FV		1'263'706.55		924'000.00		708'590.65
4430	Pacht- und Mietzinse Liegenschaften FV		1'218'378.35		924'000.00		708'590.65
4430.01	Mietzinsen Liegenschaften FV		401'995.35		108'000.00		149'799.85
4430.02	Baurechtzinse		816'383.00		816'000.00		558'790.80
4439	Übriger Liegenschaftsertrag FV		45'328.20				

Erfolgsrechnung

		Rechnung 2022		Budget 2022		Rechnung 2021	
		Aufwand	Ertrag	Aufwand	Ertrag	Aufwand	Ertrag
4439.01	Übriger Liegenschaftenertrag FV		45'328.20				
444	Wertberichtigungen Anlagen FV		28'350.00				7'760.00
4440	Marktwertanpassungen Wertschriften		3'160.00				7'760.00
4440.01	Marktwertanpassungen Wertschriften		3'160.00				7'760.00
4443	Marktwertanpassungen Grundstücke, Liegenschaften		25'190.00				
4443.01	Marktwertanpassungen Grundstücke, Liegenschaften		25'190.00				
445	Finanzertrag aus Darlehen und Beteiligungen VV		19'085.00		19'000.00		20'578.00
4450	Erträge aus Darlehen VV		19'085.00		19'000.00		20'578.00
4450.01	Ertrag aus Darlehen Lutertalpark		4'125.00		4'100.00		5'310.00
4450.02	Zinsertrag Darlehen WVRB AG		14'960.00		14'900.00		15'268.00
446	Finanzertrag von öffentlichen Unternehmungen		3'412.50		3'400.00		3'412.50
4463	Öffentliche Unternehmen als Aktiengesellschaft oder a..		3'412.50		3'400.00		3'412.50
4463.01	Dividende Aktienkapital WVRB AG		3'412.50		3'400.00		3'412.50
447	Liegenschaftenertrag VV		196'534.69		145'800.00		112'643.85
4470	Pacht- und Mietzinse Liegenschaften VV		196'534.69		144'300.00		112'643.85
4470.01	Pacht- und Mietzinse Liegenschaften VV		196'534.69		144'300.00		112'643.85
4472	Vergüt.für Benützungen Liegenschaften VV				1'500.00		
4472.01	Vergütung für Benützungen Liegenschaften VV				1'500.00		
45	Entnahmen Fonds und Spezialfinanzierungen		223'028.35		237'900.00		87'418.78
450	Entnahmen Fonds und Spezialfinanzierungen FK		1'111.20		2'000.00		150.00
4502	Entnahmen aus Legaten und Stiftungen		1'111.20		2'000.00		150.00
4502.01	Entnahmen aus Legaten und Stiftungen		1'111.20		2'000.00		150.00
451	Entnahmen Fonds und Spezialfinanzierungen EK		221'917.15		235'900.00		87'268.78
4510	Entnahmen Spezialfinanzierungen EK		221'917.15		235'900.00		87'268.78
4510.01	Entnahme Spezialfinanzierung Werterhalt		129'652.55		143'300.00		

Erfolgsrechnung

		Rechnung 2022		Budget 2022		Rechnung 2021	
		Aufwand	Ertrag	Aufwand	Ertrag	Aufwand	Ertrag
4510.02	Entnahme EK Feuerwehr		92'264.60		92'600.00		87'268.78
46	Transferertrag		4'103'893.65		5'120'700.00		4'095'816.44
460	Ertragsanteile		31'117.60		36'400.00		36'473.50
4600	Anteil an Bundeserträgen		31'117.60		36'400.00		36'473.50
4600.01	Ertragsanteile an Direkter Bundessteuer		31'117.60		36'400.00		36'473.50
461	Entschädigungen von Gemeinwesen		3'726'105.95		4'768'700.00		3'721'044.34
4611	Entschädigung vom Kanton		2'785'417.50		3'734'500.00		2'693'511.29
4611.01	Entschädigung vom Kanton		2'584'958.55		3'475'000.00		2'495'829.34
4611.02	Entschädigung Register Kirchensteuern, Provision Qst.		5'283.85		6'000.00		5'287.95
4611.03	Entschädigungen Kontrollschilder Mofa/Flyer				3'500.00		3'028.00
4611.04	Prämienverbilligungen KVG		195'175.10		250'000.00		189'366.00
4612	Entschädigung von Gemeinden, Gemeindeverbänden		940'688.45		1'034'200.00		1'027'533.05
4612.01	Entschädigung von Gemeinden		737'688.45		809'200.00		827'133.05
4612.03	Verrechnete Leistungen		203'000.00		225'000.00		200'400.00
462	Finanz- und Lastenausgleich		57'559.00		50'700.00		49'725.00
4621	Finanz- und Lastenausgleich von Kanton		57'559.00		50'700.00		49'725.00
4621.61	Vertikaler Lastenausgleich		57'559.00		50'700.00		49'725.00
463	Beiträge von Gemeinwesen und Dritten		285'081.00		261'900.00		287'180.80
4631	Beiträge vom Kanton		246'045.00		224'100.00		248'156.80
4631.01	Beiträge vom Kanton		246'045.00		224'100.00		248'156.80
4634	Beiträge Gebäudeversicherung GVB		39'036.00		37'800.00		39'024.00
4634.01	Beiträge von öffentlichen Unternehmungen		39'036.00		37'800.00		39'024.00
469	Übriger Transferertrag		4'030.10		3'000.00		1'392.80
4699	Rückverteilungen		4'030.10		3'000.00		1'392.80
4699.11	Rückverteilung CO2-Abgabe		4'030.10		3'000.00		1'392.80
48	Ausserordentlicher Ertrag		764'118.00		1'092'100.00		1'993'966.00

Erfolgsrechnung

		Rechnung 2022		Budget 2022		Rechnung 2021	
		Aufwand	Ertrag	Aufwand	Ertrag	Aufwand	Ertrag
489	Entnahmen aus dem Eigenkapital		764'118.00		1'092'100.00		1'993'966.00
4894	Entnahme aus finanzpolitischer Reserve				328'000.00		
4894.01	Entnahme aus finanzpolitischer Reserve				328'000.00		
4896	Entnahmen aus Neubewertungsreserven		268'418.00		268'400.00		1'498'266.00
4896.01	Entnahme aus Neubewertungsreserve		268'418.00		268'400.00		1'498'266.00
4898	Entnahmen übriges Eigenkapital		495'700.00		495'700.00		495'700.00
4898.01	Entnahmen übriges Eigenkapital		495'700.00		495'700.00		495'700.00
49	Interne Verrechnungen		736'096.00		734'700.00		766'918.00
491	Dienstleistungen		467'796.00		460'100.00		498'818.00
4910	Interne Verrechnung Dienstleistungen		467'796.00		460'100.00		498'818.00
4910.01	Interne Verrechnung von Dienstleistungen		467'796.00		460'100.00		498'818.00
492	Pacht, Mieten, Benützungskosten		23'000.00		30'000.00		23'000.00
4920	Interne Verrechnung von Pacht, Mieten, Benützungsko..		23'000.00		30'000.00		23'000.00
4920.01	Interne Verrechnung von Miete, Pacht, Benützung		23'000.00		30'000.00		23'000.00
494	Kalkulatorische Zinse und Finanzaufwand		245'300.00		244'600.00		245'100.00
4940	Interne Verrechnung kalk. Zinsen und Finanzaufwand		245'300.00		244'600.00		245'100.00
4940.01	Interne Verrechnung kalkulatorische Zinse und Finanzaufw..		245'300.00		244'600.00		245'100.00
9	Abschluss	50'908.00	100'311.40	120'100.00	26'300.00	59'391.61	290'669.80
90	Abschlusskonti	50'908.00	100'311.40	120'100.00	26'300.00	59'391.61	290'669.80
900	Abschluss Erfolgsrechnung	50'908.00	100'311.40	120'100.00	26'300.00	59'391.61	290'669.80
9010	Abschluss SF im EK, Ertragsüberschuss	50'908.00		120'100.00		59'391.61	
9010.01	Ertragsüberschuss (Gewinn)					59'391.61	
9010.10	Wasser Ertragsüberschuss (Gewinn)			116'100.00			
9010.30	Abfall Ertragsüberschuss (Gewinn)	50'908.00		4'000.00			

Erfolgsrechnung

		Rechnung 2022		Budget 2022		Rechnung 2021	
		Aufwand	Ertrag	Aufwand	Ertrag	Aufwand	Ertrag
9011	Abschluss SF im EK, Aufwandüberschuss		100'311.40		26'300.00		290'669.80
9011.01	Aufwandüberschuss (Verlust)						290'669.80
9011.10	Wasser Aufwandüberschuss (Verlust)		70'555.10				
9011.20	Abwasser Aufwandüberschuss (Verlust)		29'756.30		26'300.00		

Investitionsrechnung

		Rechnung 2022		Budget 2022		Rechnung 2021	
		Ausgaben	Einnahmen	Ausgaben	Einnahmen	Ausgaben	Einnahmen
	INVESTITIONSRECHNUNG	8'910'184.85	8'910'184.85	10'807'300.00	10'807'300.00	12'107'003.90	12'107'003.90
00	Allgemeine Verwaltung	2'235'324.70		2'300'000.00			
	Nettoausgaben		2'235'324.70		2'300'000.00		
1	Öffentliche Ordnung und Sicherheit, Verteidigung	71'436.20				416'450.60	70'212.00
	Nettoausgaben		71'436.20				346'238.60
2	Bildung	4'759'034.35		6'223'000.00		8'417'407.70	
	Nettoausgaben		4'759'034.35		6'223'000.00		8'417'407.70
3	Kultur, Sport und Freizeit	61'522.55		170'000.00			
	Nettoausgaben		61'522.55		170'000.00		
5	Soziale Sicherheit				6'500.00		151'000.00
	Nettoeinnahmen			6'500.00		151'000.00	
6	Verkehr	1'007'212.70		684'000.00		1'003'242.05	
	Nettoausgaben		1'007'212.70		684'000.00		1'003'242.05
7	Umweltschutz und Raumordnung	744'854.35	30'800.00	1'393'000.00	30'800.00	1'963'891.55	84'800.00
	Nettoausgaben		714'054.35		1'362'200.00		1'879'091.55
9	Finanzen und Steuern	30'800.00	8'879'384.85	37'300.00	10'770'000.00	306'012.00	11'800'991.90
	Nettoeinnahmen	8'848'584.85		10'732'700.00		11'494'979.90	

Investitionsrechnung

		Rechnung 2022		Budget 2022		Rechnung 2021	
		Ausgaben	Einnahmen	Ausgaben	Einnahmen	Ausgaben	Einnahmen
0	INVESTITIONSRECHNUNG	8'910'184.85	8'910'184.85	10'807'300.00	10'807'300.00	12'107'003.90	12'107'003.90
00	Allgemeine Verwaltung	2'235'324.70		2'300'000.00			
	Nettoausgaben		2'235'324.70		2'300'000.00		
02	Allgemeine Dienste	2'235'324.70		2'300'000.00			
	Nettoausgaben		2'235'324.70		2'300'000.00		
029	Verwaltungsliegenschaften	2'235'324.70		2'300'000.00			
	Nettoausgaben		2'235'324.70		2'300'000.00		
290	Verwaltungsliegenschaften	2'235'324.70		2'300'000.00			
5040.01	Verwaltungsgebäude Kauf und Umbau	2'235'324.70		2'300'000.00			
1	Öffentliche Ordnung und Sicherheit, Verteidigung	71'436.20				416'450.60	70'212.00
	Nettoausgaben		71'436.20				346'238.60
15	Feuerwehr	71'436.20				416'450.60	70'212.00
	Nettoausgaben		71'436.20				346'238.60
150	Feuerwehr	71'436.20				416'450.60	70'212.00
	Nettoausgaben		71'436.20				346'238.60
1500	Feuerwehr	71'436.20				416'450.60	70'212.00
5040.01	Feuerwehrmagazin Umbau/Neubau	71'436.20				416'450.60	
6310.01	Förderbeitrag Feuerwehrmagazin						70'212.00
2	Bildung	4'759'034.35		6'223'000.00		8'417'407.70	
	Nettoausgaben		4'759'034.35		6'223'000.00		8'417'407.70
21	Obligatorische Schule	4'759'034.35		6'223'000.00		8'417'407.70	
	Nettoausgaben		4'759'034.35		6'223'000.00		8'417'407.70
212	Primarstufe	16'272.25				317'699.40	
	Nettoausgaben		16'272.25				317'699.40
2120	Primarstufe	16'272.25				317'699.40	
5200.01	Primarstufe Ersatz Informatik	16'272.25				317'699.40	

Investitionsrechnung

		Rechnung 2022		Budget 2022		Rechnung 2021	
		Ausgaben	Einnahmen	Ausgaben	Einnahmen	Ausgaben	Einnahmen
213	Oberstufe					300'000.00	
	Nettoausgaben						300'000.00
2130	Sekundarstufe I					300'000.00	
5200.01	Sekundarstufe Ersatz Informatik					300'000.00	
217	Schulliegenschaften	4'742'762.10		6'223'000.00		7'799'708.30	
	Nettoausgaben		4'742'762.10		6'223'000.00		7'799'708.30
2170	Schulliegenschaften			200'000.00			
5290.01	Schulraum, Tagesschule, Jugendarbeit etc.			200'000.00			
2171	Kindergärten	106'848.35				2'005'183.80	
5040.02	Kindergarten 7; Neubau mit Schulraum	49'465.15				1'316'539.50	
5040.03	Kindergarten Pfrundschiür; Um- und Einbau	57'383.20				688'644.30	
2173	Schulhaus Eisengasse	3'270'927.45		5'395'000.00		3'281'011.90	
5040.01	OZ Eisengasse - 1. Tranche Sanierung	3'270'927.45		5'395'000.00		3'281'011.90	
2175	Musikschule Gebäude	1'364'986.30		628'000.00		2'513'512.60	
5040.01	Musikschule - Neubau	1'364'986.30		628'000.00		2'513'512.60	
3	Kultur, Sport und Freizeit	61'522.55		170'000.00			
	Nettoausgaben		61'522.55		170'000.00		
32	Kultur, übrige	61'522.55		20'000.00			
	Nettoausgaben		61'522.55		20'000.00		
329	Kultur			150'000.00			
	Nettoausgaben				150'000.00		
3290	Übrige Kultur			150'000.00			
5040.01	Fensterersatz / Fassade "altes Schulhaus"			150'000.00			
34	Sport und Freizeit	61'522.55		20'000.00			
	Nettoausgaben		61'522.55		20'000.00		
341	Sport	61'522.55		20'000.00			
	Nettoausgaben		61'522.55		20'000.00		

Investitionsrechnung

		Rechnung 2022		Budget 2022		Rechnung 2021	
		Ausgaben	Einnahmen	Ausgaben	Einnahmen	Ausgaben	Einnahmen
3411	Hallenbad	61'522.55		20'000.00			
5040.01	Sanierung Flachdach Hallenbad			20'000.00			
5060.01	Hallenbad Ersatz Kassensystem	61'522.55					
5	Soziale Sicherheit				6'500.00		151'000.00
	Nettoeinnahmen			6'500.00		151'000.00	
53	Alter + Hinterlassene				6'500.00		151'000.00
	Nettoeinnahmen			6'500.00		151'000.00	
534	Wohnen im Alter				6'500.00		151'000.00
	Nettoeinnahmen			6'500.00		151'000.00	
5340	Wohnen im Alter				6'500.00		151'000.00
6460.01	Genossenschaft Lutertalpark / Amortisation				6'500.00		151'000.00
6	Verkehr	1'007'212.70		684'000.00		1'003'242.05	
	Nettoausgaben		1'007'212.70		684'000.00		1'003'242.05
61	Strassenverkehr	1'007'212.70		684'000.00		1'003'242.05	
	Nettoausgaben		1'007'212.70		684'000.00		1'003'242.05
613	Kantonsstrassen, übrige	118'000.00					
	Nettoausgaben		118'000.00				
6130	Kantonsstrassen	118'000.00					
5610.01	Verkehrsmanagement (VM) Region Bern	118'000.00					
615	Gemeindestrassen	889'212.70		684'000.00		1'003'242.05	
	Nettoausgaben		889'212.70		684'000.00		1'003'242.05
6150	Gemeindestrassen	889'212.70		684'000.00		1'003'242.05	
5010.01	Strassennetz div. Sanierungen gemäss GVB 18.11.2014					85'623.05	
5010.02	Dorfstrasse Habstetten unterer Teil	86'721.15				3'168.70	
5010.03	Eisengasse Leitungserneuerung	43'073.40				376'212.25	
5010.05	Brunnenhofstrasse Gesamtsanierung	39'501.80		50'000.00			
5010.06	Dorfstrasse Habstetten Begegnungszone, Strasse	75'432.65		39'000.00		33'469.25	
5010.08	Werterhalt Strassennetz 2020 - 2024	470'493.25		415'000.00		361'278.90	
5060.03	Ersatz Putzmaschine MHF 2500					143'489.90	
5060.04	Fahrzeugersatz 2022 (Meili)	173'990.45		180'000.00			

Investitionsrechnung

		Rechnung 2022		Budget 2022		Rechnung 2021	
		Ausgaben	Einnahmen	Ausgaben	Einnahmen	Ausgaben	Einnahmen
7	Umweltschutz und Raumordnung	744'854.35	30'800.00	1'393'000.00	30'800.00	1'963'891.55	84'800.00
	Nettoausgaben		714'054.35		1'362'200.00		1'879'091.55
71	Wasserversorgung	582'449.00	30'800.00	1'053'000.00	30'800.00	1'207'924.85	84'800.00
	Nettoausgaben		551'649.00		1'022'200.00		1'123'124.85
710	Wasserversorgung	582'449.00	30'800.00	1'053'000.00	30'800.00	1'207'924.85	84'800.00
	Nettoausgaben		551'649.00		1'022'200.00		1'123'124.85
7101	Wasserversorgung (Gemeindebetrieb)	582'449.00	30'800.00	1'053'000.00	30'800.00	1'207'924.85	84'800.00
5031.01	Hubelgasse diverse Teilstücke					115'029.40	
5031.02	Netzerweiterung Bahnhof-Höheweg-Hühnerbühlstrasse					57'300.70	
5031.04	Dorfstrasse Habstetten unterer Teil					4'723.60	
5031.05	Eisengasse Leitungserneuerung	94'477.80				212'246.40	
5031.07	Bolligen-/ Krauchthalstrasse Werkleitungen					2'311.90	
5031.08	Krauchthalstr.; Habstettenstrasse-Chrottegässli	18'819.05				152'728.20	
5031.10	Wasserversorgung / Druckstufenanpassung Sekundärnetz	68'792.85				102'827.00	
5031.11	Krauchthalstr.; Strassacker - Hubelgasse	62'665.15				44'591.00	
5031.12	Wasserleitungserneuerung wegen Fernwärme					456'639.60	
5031.13	Entflechtung Werke "Sprützhüsi Habstetten"	38'700.85				59'527.05	
5031.14	Diverse Projekte			773'000.00			
5031.15	Brunnenhofstrasse Gesamtanierung	24'792.50		30'000.00			
5031.16	Projekte Haldenacker - Sonnenrain			250'000.00			
5031.20	Leitungersatz Habstettenstrasse	166'877.45					
5031.21	Leitungserneuerung Spittelhausweg	107'323.35					
6310.01	Kantonsbeitrag Leitung Fernwärme						30'000.00
6310.02	Kantonsbeitrag Leitung Eisengasse						24'000.00
6420.01	Rückzahlung Darlehen WVRB AG		30'800.00		30'800.00		30'800.00
72	Abwasserentsorgung	162'405.35		340'000.00		755'966.70	
	Nettoausgaben		162'405.35		340'000.00		755'966.70
720	Abwasserentsorgung	162'405.35		340'000.00		755'966.70	
	Nettoausgaben		162'405.35		340'000.00		755'966.70
7201	Abwasserentsorgung (Gemeindebetrieb)	162'405.35		340'000.00		755'966.70	
5032.02	Eisengasse Leitungserneuerung	34'405.60				653'968.80	
5032.05	Brunnenhofstrasse Gesamtanierung	29'644.35		40'000.00			
5032.07	Ferenberg Feld, GEP Landwirtschaft	20'582.90					

Investitionsrechnung

		Rechnung 2022		Budget 2022		Rechnung 2021	
		Ausgaben	Einnahmen	Ausgaben	Einnahmen	Ausgaben	Einnahmen
5032.08	Sanierung Sonnhalde			75'000.00			
5032.11	Werterhalt diverse Teilstücke			225'000.00			
5032.12	Entflechtung Werke "Sprützhüsi Habstetten"	77'772.50				19'434.90	
5620.01	Sanierung Übergabeleitung ARA					82'563.00	
9	Finanzen und Steuern	30'800.00	8'879'384.85	37'300.00	10'770'000.00	306'012.00	11'800'991.90
	Nettoeinnahmen	8'848'584.85		10'732'700.00		11'494'979.90	
99	Nicht aufgeteilte Posten	30'800.00	8'879'384.85	37'300.00	10'770'000.00	306'012.00	11'800'991.90
	Nettoeinnahmen	8'848'584.85		10'732'700.00		11'494'979.90	
999	Abschluss	30'800.00	8'879'384.85	37'300.00	10'770'000.00	306'012.00	11'800'991.90
	Nettoeinnahmen	8'848'584.85		10'732'700.00		11'494'979.90	
9990	Abschluss	30'800.00	8'879'384.85	37'300.00	10'770'000.00	306'012.00	11'800'991.90
5900.00	Passivierte Einnahmen	30'800.00		37'300.00		306'012.00	
6900.00	Aktivierete Ausgaben		8'879'384.85		10'770'000.00		11'800'991.90

Investitionsrechnung

		Rechnung 2022		Budget 2022		Rechnung 2021	
		Ausgaben	Einnahmen	Ausgaben	Einnahmen	Ausgaben	Einnahmen
	Investitionsrechnung	8'910'184.85	8'910'184.85	10'807'300.00	10'807'300.00	12'107'003.90	12'107'003.90
5	Investitionsausgaben	8'910'184.85		10'807'300.00		12'107'003.90	
50	Sachanlagen	8'745'112.60		10'570'000.00		11'100'729.50	
52	Immaterielle Anlagen	16'272.25		200'000.00		617'699.40	
56	Eigene Investitionsbeiträge	118'000.00				82'563.00	
59	Übertrag an Bilanz	30'800.00		37'300.00		306'012.00	
6	Investitionseinnahmen		8'910'184.85		10'807'300.00		12'107'003.90
63	Investitionsbeiträge für eigene Rechnung						124'212.00
64	Rückzahlung von Darlehen		30'800.00		37'300.00		181'800.00
69	Übertrag an Bilanz		8'879'384.85		10'770'000.00		11'800'991.90
	Nettoinvestitionen	8'848'584.85		10'732'700.00		11'494'979.90	

Investitionsrechnung

		Rechnung 2022		Budget 2022		Rechnung 2021	
		Ausgaben	Einnahmen	Ausgaben	Einnahmen	Ausgaben	Einnahmen
	Investitionsrechnung	8'910'184.85	8'910'184.85	10'807'300.00	10'807'300.00	12'107'003.90	12'107'003.90
5	Investitionsausgaben	8'910'184.85		10'807'300.00		12'107'003.90	
50	Sachanlagen	8'745'112.60		10'570'000.00		11'100'729.50	
5010	Strassen/Verkehrswege	715'222.25		504'000.00		859'752.15	
5010.00	Strassen / Verkehrswege	715'222.25		504'000.00		859'752.15	
5031	Tiefbauten Wasserversorgung	582'449.00		1'053'000.00		1'207'924.85	
5031.00	Tiefbauten Wasserversorgung	582'449.00		1'053'000.00		1'207'924.85	
5032	Tiefbauten Abwasserentsorgung	162'405.35		340'000.00		673'403.70	
5032.00	Tiefbauten Abwasserentsorgung	162'405.35		340'000.00		673'403.70	
5040	Hochbauten	7'049'523.00		8'493'000.00		8'216'158.90	
5040.00	Hochbauten	7'049'523.00		8'493'000.00		8'216'158.90	
5060	Mobilien	235'513.00		180'000.00		143'489.90	
5060.00	Mobilien	235'513.00		180'000.00		143'489.90	
52	Immaterielle Anlagen	16'272.25		200'000.00		617'699.40	
5200	Informatik	16'272.25				617'699.40	
5200.00	Informatik	16'272.25				617'699.40	
5290	Übrige immaterielle Anlagen			200'000.00			
5290.00	Übrige immaterielle Anlagen			200'000.00			
56	Eigene Investitionsbeiträge	118'000.00				82'563.00	
5610	Inv.beiträge an Kantone und Konkordate	118'000.00					
5610.00	Investitionsbeiträge Kanton	118'000.00					
5620	Inv.beiträge Gemeinden u.Gde.verbänden					82'563.00	
5620.00	Investitionsbeiträge Gemeinden					82'563.00	
59	Übertrag an Bilanz	30'800.00		37'300.00		306'012.00	

Investitionsrechnung

		Rechnung 2022		Budget 2022		Rechnung 2021	
		Ausgaben	Einnahmen	Ausgaben	Einnahmen	Ausgaben	Einnahmen
5900	Passivierte Einnahmen	30'800.00		37'300.00		306'012.00	
5900.00	Passivierte Einnahmen	30'800.00		37'300.00		306'012.00	
6	Investitionseinnahmen		8'910'184.85		10'807'300.00		12'107'003.90
63	Investitionsbeiträge für eigene Rechnung						124'212.00
6310	Investitionsbeiträge von Kantonen u.Konkordaten						124'212.00
6310.00	Investitionsbeiträge vom Kanton						124'212.00
64	Rückzahlung von Darlehen		30'800.00		37'300.00		181'800.00
6420	Rückzahlung Darlehen an Gde. u.Gde.verbände		30'800.00		30'800.00		30'800.00
6420.00	Rückzahlung von Darlehen an Gemeinden und Gemeindev..		30'800.00		30'800.00		30'800.00
6460	Rückzahlung Darlehen an priv.Org.o.Erwerbsz.				6'500.00		151'000.00
6460.00	Rückzahlung von Darlehen				6'500.00		151'000.00
69	Übertrag an Bilanz		8'879'384.85		10'770'000.00		11'800'991.90
6900	Aktivierete Ausgaben		8'879'384.85		10'770'000.00		11'800'991.90
6900.00	Aktivierete Ausgaben		8'879'384.85		10'770'000.00		11'800'991.90
	Nettoinvestitionen	8'848'584.85		10'732'700.00		11'494'979.90	