

Einwohnergemeinde **Bolligen**



Jahresrechnung 2025

02. April 2026

INHALTSVERZEICHNIS

1 BERICHTERSTATTUNG	4
2 ECKDATEN	10
2.1 Übersicht	10
2.2 Selbstfinanzierung / Finanzierungsergebnis	11
2.3 Gestufte Erfolgsausweise	12
2.3.1 Gesamter Haushalt	12
2.3.2 Allgemeiner Haushalt	13
2.3.3 Wasserversorgung	14
2.3.4 Abwasserentsorgung	15
2.3.5 Abfall	16
3 BILANZ	17
4 FUNKTIONEN	18
4.1 Erfolgsrechnung	18
4.2 Investitionsrechnung	25
5 SACHGRUPPEN	26
5.1 Erfolgsrechnung	26
5.2 Investitionsrechnung	27
6 GELDFLUSSRECHNUNG	28
7 FINANZKENNZAHLEN	30
7.1 Gesamthaushalt	30
7.2 Allgemeiner Haushalt	32
7.3 Spezialfinanzierung Wasserversorgung	32
7.4 Spezialfinanzierung Abwasserentsorgung	33
7.5 Spezialfinanzierung Abfall	33
8 ANTRAG DER EXEKUTIVE	34

9 BESTÄTIGUNGSBERICHT	35
10 GENEHMIGUNG DER JAHRESRECHNUNG	36
11 ANHANG	37
11.1 Regelwerk	37
11.1.1 Angewendetes Regelwerk.....	37
11.1.2 Bewertung Finanzvermögen*	37
11.1.3 Bewertung Verwaltungsvermögen.....	38
11.1.4 Aktivierungsgrenzen.....	38
11.1.5 Bestehendes Verwaltungsvermögen	38
11.2 Grundlagen der Jahresrechnung	38
11.3 Eigenkapitalnachweis	39
11.4 Rückstellungsspiegel.....	40
11.5 Beteiligungsspiegel.....	41
11.6 Gewährleistungsspiegel.....	43
11.7 Anlagespiegel.....	44
11.8 Kreditkontrolle	47
11.8.1 Verpflichtungskredite für Investitionen.....	47
11.8.2 Nachkredite.....	49
11.9 Weitere massgebende Angaben.....	53
12 DETAILS ZUR RECHNUNG	55
12.1 Bilanz	57 - 66
12.2 Erfolgsrechnung nach Funktionen	67 - 109
12.3 Erfolgsrechnung nach Sachgruppen.....	110 - 129
12.4 Investitionsrechnung nach Funktionen.....	130 - 135
12.5 Investitionsrechnung nach Sachgruppen	136 - 138

1 BERICHTERSTATTUNG

Die Jahresrechnung 2025 wurde nach dem harmonisierten Rechnungslegungsmodell 2 (HRM2) gemäss Art. 70 des Gemeindegesetzes (GG, BSG 170.11) erstellt. Zum Einsatz gelangte das Informatiksystem ABACUS der Talus Informatik AG, Wiler bei Seedorf.

Ergebnisse auf einen Blick

Der Gesamthaushalt weist einen Ertragsüberschuss von CHF 1'362'240.66 aus, budgetiert war ein Aufwandüberschuss von CHF 265'900.00. Der Allgemeine Haushalt schliesst mit einem Ertragsüberschuss von CHF 69'074.82 ab. Davon werden CHF 30'350.00 in die finanzpolitischen Reserven eingelegt (Art. 85 GV, Abs. 3 und 4) und die restlichen CHF 38'724.82 dem Bilanzüberschuss zugeführt. Budgetiert war ein Ertragsüberschuss von CHF 276'800. Ohne Berücksichtigung der Auflösung aus der Neubewertungsreserve von CHF 268'400 wird ein Aufwandüberschuss von CHF 199'342.18 ausgewiesen, budgetiert war ein Ertragsüberschuss von CHF 8'400.

Das Rechnungsergebnis ist hauptsächlich durch folgende Gründe entstanden:

- | | | |
|-----------------------------|-------|-----------|
| • Höherer Personalaufwand | + CHF | 360'804 |
| • Tieferer Sachaufwand | - CHF | 149'579 |
| • Höherer Fiskalertrag | + CHF | 414'053 |
| • Tieferer Transferertrag | - CHF | 184'571 |
| • Ausserordentlicher Erfolg | + CHF | 1'194'434 |

Im Vergleich zum Budget haben der Allgemeine Haushalt um CHF 38'724.82 und die Spezialfinanzierungen um CHF 1'589'415.84 besser abgeschlossen. Insgesamt ist das Ergebnis um CHF 1'628'140.66 besser als budgetiert.

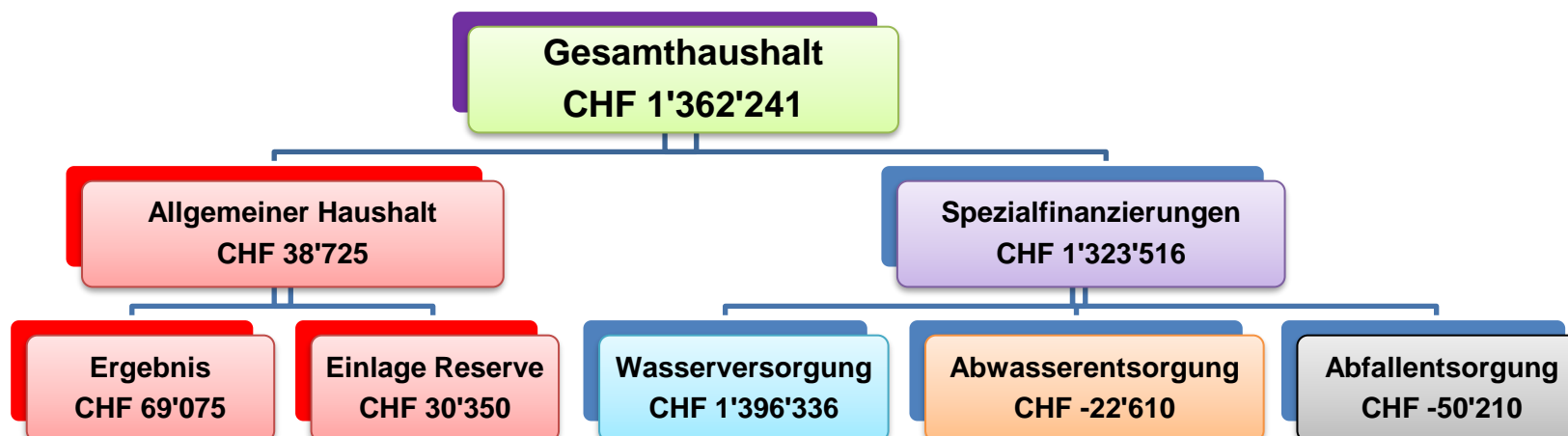

Einwohnergemeinde Bolligen

Erfolgsrechnung

Ergebnis Allgemeiner Haushalt

Der Allgemeine Haushalt schliesst nach der Einlage von CHF 30'350.00 in die finanzpolitischen Reserven mit einem Ertragsüberschuss von CHF38'075.00 ab.

Die folgenden Kommentare beziehen sich auf den Gesamthaushalt.

AUFWAND

Personalaufwand

Der Personalaufwand ist um CHF 360'804 höher ausgefallen als budgetiert.

Grund sind Mehraufwand für die Überbrückung von längeren Vakanzen und krankheitsbedingten Absenzen sowie Aufwandanstieg bei der Bildung und den Schulanlagen. Höher ausgefallen sind dadurch auch die Arbeitgeberbeiträge an die Sozialversicherungen. Angepasst werden musste zudem die Rückstellung für nicht bezogene Ferien.

Sachaufwand

Der Sachaufwand ist um CHF 149'579 tiefer als budgetiert.

Mehraufwand ist angefallen bei den «Dienstleistungen Dritter» (+180'946) und beim «Unterhalt Hochbauten, Gebäude (Oberstufenzentrum Eisengasse und Musikschule)» (+157'881).

Tiefer ausgefallen sind die Aufwände für «Verbrauchsmaterial, Drucksachen und Lehrmittel» (-62'985), die «Büromöbel, Maschinen und Hardware (-68'237)», die «Honorare externe Berater» (-71'671), den «Nutzungsaufwand für Informatik (-68'630), den «Unterhalt an Grundstücken (Schulanlagen, Friedhof)» (-24'095), den «Unterhalt Strassen/Verkehrswege» (-33'223), den «Unterhalt übrige Tiefbauten (Wasserversorgung /Abwasserentsorgung)» (-114'713), den «Unterhalt für Apparate, Maschinen, Geräte» (-16'452) und den «Unterhalt immaterielle Anlagen (Software)» (-31'065).

Abschreibungen

Die Abschreibungen auf dem «Bestehenden Verwaltungsvermögen» nach Art. T2-4 Abs. 1 Ziff. 1. - 4. Übergangsbestimmungen GV betragen jährlich unverändert CHF 613'844 ab 2016 bis 2027.

Die ordentlichen Abschreibungen nach Nutzungsdauer betragen CHF 2'687'620, budgetiert waren CHF 2'718'500.

Finanzaufwand

Der Aufwand liegt um CHF 3'398 unter dem Budget.

Tiefer ausgefallen ist der «Liegenschaftsaufwand Finanzvermögen» (-10'347). Höher ausgefallen sind die Vergütungszinsen auf Steuern (+20'000).

Einlagen in Fonds und Spezialfinanzierungen

Die Einlage ist um CHF 129'321 höher ausgefallen als budgetiert.

Einwohnergemeinde Bolligen

Die Einlagen in den Werterhalt von Wasser und Abwasser fielen um CHF 117'694 höher aus. Auch die Anschlussgebühren Wasser/Abwasser haben das Budget übertroffen (+11'630).

Transferaufwand

Der Aufwand liegt mit CHF 124'202 über den Budgeterwartungen.

Folgende Abweichungen beeinflussen das Ergebnis: Die «Entschädigungen an den Kanton» sind insgesamt höher ausgefallen (+478'729) begründet durch höhere Beiträge an den «Lastenverteiler Anteil Lehrerbessoldungen» und «Lastenausgleich Sozialhilfe». Höher sind auch die «Entschädigungen an Gemeinden und Gemeindeverbände» (+178'210) begründet durch die höheren Kosten für den externen gymnasialen Unterricht und die höheren «Verrechneten Leistungen» in die Spezialfinanzierungen Abfall und Abwasserentsorgung.

Tiefer ausgefallen ist der Anteil «Finanz- und Lastenausgleich an Gemeinden» (-45'567). Ebenfalls tiefer ausgefallen sind die Beiträge an die «Ergänzungsleistungen» (-183'230) und an den «öffentlichen Verkehr» (-44'058). Unter den Erwartungen geblieben sind die «Beiträge an Gemeinden und Gemeindeverbände» durch den tieferen Betriebsbeitrag an die ARA-Worblental (- 71'936). Tiefer ausgefallen sind auch die «Beiträge an private Unternehmen» (-29'883). Bei den «Beiträge an private Organisationen ohne Erwerbszweck» ist der Aufwand für die «Betreuungsgutscheine kiBon» (familienergänzende Kinderbetreuung) wiederum tiefer ausgefallen (- 153'722). Höher ausgefallen sind in diesem Jahr die «Beiträge an private Haushalte» bei der «Gesetzlichen wirtschaftlichen Hilfe» (+109'171). Die «Alimentenbevorschussung» hingegen ist unter den Erwartungen geblieben (-75'466).

Ausserordentlicher Aufwand

Hier handelt es sich um die zusätzlichen, systembedingten Abschreibungen nach Art. 84 GV; im Rechnungsjahr sind CHF30'350 angefallen. Gegenüber dem Budget ist das eine Reduktion (-246'450)

ERTRAG

Fiskalertrag

Der Fiskalertrag liegt mit CHF 414'053 über den Budgeterwartungen.

Der Ertrag bei den «Direkten Steuern natürliche Personen» liegt deutlich über dem Budget (+612'882). Unter den Erwartungen geblieben sind die «Direkten Steuern juristische Personen» (-334'897). Die «Liegenschaftssteuern» (+10'838) und die Vermögensgewinnsteuern (+88'130) haben die Budgetannahmen erfüllt.

Entgelte

Der Ertrag ist um CHF 66'462 höher ausgefallen als budgetiert.

Höher ausgefallen sind die «Schulgelder (Tagesschule)» (+54'423) und die «Gebühren für Amtshandlungen» (+68'209). Die «Rückerstattungen und Kostenbeteiligungen Dritter» (-46'535) blieben unter dem Budget. Die «Benützungsgebühren und Dienstleistungen (Hallenbad/Wasser/Abwasser)» (+4'264) entsprechen den Budgeterwartungen.

Finanzertrag

Der Ertrag ist mit CHF 5'822 leicht höher ausgefallen als budgetiert.

Mehrertrag ist bei den «Zinsen Forderungen und Kontokorrente / Verzugszins» angefallen (+19'597). Tiefer ausgefallen ist der «Liegenschaftsertrag Finanzvermögen» (-40'661).

Transferertrag

Der Ertrag ist um CHF 184'571 tiefer ausgefallen.

Enthalten sind die «Entschädigungen und Beiträge des Kantons» an den Kinder- und Erwachsenenschutz (KES), die Tagesschule und die Sozialhilfe sowie die Beiträge von anderen Gemeinden an die Schule und den Friedhof.

Tiefer ausgefallen sind die «Entschädigungen von Kanton» für den «Lastenausgleich Sozialhilfe» (-38'116) und die «Betreuungsgutscheine kiBon» (-102'960); die Budgetannahme war zu hoch. Tiefer ausgefallen sind auch die «Entschädigungen von Gemeinden, Gemeindeverbänden» (-131'993) an das Oberstufenzentrum Eisengasse und den Friedhof.

Ausserordentlicher Ertrag

Enthält die Entnahmen aus dem Eigenkapital. Beim Allgemeinen Haushalt betrifft es die Neubewertungsreserven und bei den Spezialfinanzierungen die Wasserversorgung.

Spezialfinanzierungen (gebührenfinanzierte Bereiche)

Wasserversorgung

Wasserversorgung (Funktion 7101) schliesst mit einem Ertragsüberschuss von CHF 1'396'335 ab. Budgetiert war ein Aufwandüberschuss von CHF 35'200. Die Besserstellung gegenüber dem Budget beträgt CHF 1'361'136.

Das Verwaltungsvermögen beträgt CHF 9'164'835 (Konto: 14031.01 + .99).

Das Eigenkapital (Rechnungsausgleich) der SF Wasserversorgung beträgt CHF 2'722'859 (Konto: 29001.01) und SF Wasserversorgung Übertrag VV CHF 1'776'133 (Konto: 29001.02) somit total CHF 4'498'993.

Der Bestand des Werterhalts beläuft sich auf CHF 5'465'427 (Konto: 29301.01).

Abwasserentsorgung

Die Abwasserentsorgung (Funktion 7201) schliesst mit einem Aufwandüberschuss von CHF 22'610 ab. Budgetiert war ein Aufwandüberschuss von CHF 156'400. Die Besserstellung gegenüber dem Budget beträgt CHF 133'790.

Das Verwaltungsvermögen beträgt CHF 3'978'720 (Konto: 14032.01 + .99).

Das Eigenkapital (Rechnungsausgleich) der SF Abwasserentsorgung beträgt CHF 1'362'013 (Konto: 29002.01).

Der Bestand des Werterhalts beläuft sich auf CHF 6'974'520 (Konto: 29302.01).

Abfallentsorgung

Die Abfallentsorgung (Funktion 7301) schliesst mit einem Aufwandüberschuss von CHF 50'210 ab. Budgetiert war ein Aufwandüberschuss von CHF 74'300. Die Besserstellung gegenüber dem Budget beträgt CHF 24'090.

Das Eigenkapital (Rechnungsausgleich) der SF Abfallentsorgung beträgt CHF 318'924 (Konto: 29003.01).

Einwohnergemeinde Bolligen

Spezialfinanzierungen (mit Gemeindereglement)

Planungsmehrwerte

Im Rechnungsjahr konnte die Spezialfinanzierung nur durch die intern verrechneten Zinse geüfnet werden. Der Bestand beträgt CHF 494'806 (Konto: 29005.01)

Investitionsrechnung

Es wurden Nettoinvestitionen von CHF 4'425'797 realisiert. Budgetiert waren Nettoinvestitionen von CHF 3'858'300. Begründung der Abweichung: Bei verschiedenen Projekten kam es zu Verschiebungen. Eingegangene Subventionen für die Verwaltungsliegenschaft und die Photovoltaik-Anlage beim OSZ Eisengasse von insgesamt CHF 139'305 waren im Budget nicht enthalten.

Bilanz

Die Bilanzsumme beträgt per 31.12.2025 CHF 102'251'579 (Vorjahr: CHF100'619'227). Davon beläuft sich das Finanzvermögen auf CHF 39'597'554 (Vorjahr: CHF 39'089'534); gegenüber dem Vorjahr entspricht dies einer Zunahme von CHF 508'020. Das Verwaltungsvermögen beträgt per 31.12.2025 CHF 62'654'025 (Vorjahr: CHF 61'529'693), was einer Zunahme von CHF 1'124'333 entspricht.

Das Fremdkapital beträgt CHF 65'577'423 (Vorjahr: CHF 64'082'663) und hat um CHF 1'494'780 zugenommen. Das Eigenkapital (SG 29) beträgt per 31.12.2025 CHF 36'674'156 (Vorjahr: CHF 36'536'564) und hat um CHF 137'592 zugenommen. Das Eigenkapital (299) des Allgemeinen Haushalts beträgt per 31.12.2025 neu CHF 4'282'340.54, was eine Zunahme von CHF 38'724.82 ausmacht. Dies entspricht unserem diesjährigen positiven Rechnungsergebnis.

Nachkredite

Es werden nur Nachkredite von über CHF 5'000.00 aufgeführt. Insgesamt betragen die Nachkredite CHF 2'496'041.16. Davon sind CHF 1'121'067.68 gebunden und CHF 1'374'973.48 durch Gemeinderatsbeschlüsse begründet. Tabelle im Anhang enthalten.

2 ECKDATEN

2.1 Übersicht

Bezeichnung	<i>Rechnung 2025</i>	<i>Budget 2025</i>	<i>Rechnung 2024</i>
Jahresergebnis ER Gesamthaushalt	1'362'240.66	-265'900.00	-62'493.92
Jahresergebnis ER Allgemeiner Haushalt	38'724.85		
Jahresergebnis Spezialfinanzierungen	1'323'515.84	-265'900.00	-62'493.92
Steuerertrag natürliche Personen	19'775'882.30	19'163'000.00	18'724'120.55
Steuerertrag juristische Personen	575'603.30	910'500.00	938'338.40
Liegenschaftssteuer	2'110'837.60	2'100'000.00	2'014'965.80
Nettoinvestitionen	4'425'796.92	3'858'300.00	10'935'225.82
Bestand Finanzvermögen	39'597'553.98		39'089'534.48
Bestand Verwaltungsvermögen Gesamthaushalt	62'654'025.25		61'529'692.66
Bestand Verwaltungsvermögen Allgemeiner Haushalt	49'510'470.25		50'953'576.66
Bestand Verwaltungsvermögen Spezialfinanzierungen	13'143'555.00		10'576'116.00
Fremdkapital	65'577'422.80		64'082'663.01
Eigenkapital	36'674'156.43		36'536'564.13
Reserven	12'097'492.59		12'067'142.59
Bilanzüberschuss (+) / Bilanzfehlbetrag (-)	4'282'340.54		4'243'615.72

2.2 Selbstfinanzierung / Finanzierungsergebnis

<i>Bezeichnung</i>		<i>Rechnung 2025</i>	<i>Budget 2025</i>	<i>Rechnung 2024</i>
Ergebnis Gesamthaushalt	90	1'362'240.66	-265'900.00	-62'493.92
Abschreibungen Verwaltungsvermögen	33 +	3'301'464.33	3'332'400.00	2'981'132.66
Einlagen in Fonds und Spezialfinanzierungen	35 +	875'033.40	738'400.00	1'419'691.00
Entnahmen aus Fonds und Spezialfinanzierungen	45 -	-168'627.76	-179'800.00	-156'566.59
Wertberichtigung Darlehen Verwaltungsvermögen	364 +			
Wertberichtigung Beteiligungen Verwaltungsvermögen	365 -			
Abschreibungen Investitionsbeiträge	366 +			
Einlagen in Eigenkapital	389 +	30'350.00	276'800.00	
Entnahmen aus Eigenkapital	489 -	-1'962'984.00	-522'100.00	-1'718'624.07
Selbstfinanzierung		3'437'476.63	3'379'800.00	2'463'139.08
Nettoinvestitionen				
Investitionsausgaben	6900 +	6'030'302.07	3'858'300.00	10'935'225.82
Investitionseinnahmen	5900 -	1'604'505.15		
Nettoinvestitionen		4'425'796.92	3'858'300.00	10'935'225.82
Finanzierungsergebnis		-988'320.29	-478'500.00	-8'472'086.74

2.3 Gestufte Erfolgsausweise

2.3.1 Gesamter Haushalt

	Erfolgsrechnung (in CHF)	Rechnung 2025	Budget 2025	Rechnung 2024
	Betrieblicher Aufwand			
30	Personalaufwand	7'356'503.92	6'995'700.00	7'155'824.46
31	Sach- und übriger Betriebsaufwand	6'553'820.65	6'703'400.00	6'921'250.36
33	Abschreibungen Verwaltungsvermögen	3'301'464.33	3'332'400.00	2'981'132.66
35	Einlagen Fonds und Spezialfinanzierungen	875'033.40	738'400.00	1'419'691.00
36	Transferaufwand	18'310'002.96	18'185'800.00	17'598'610.20
37	Durchlaufende Beiträge	-	-	54'166.00
	Betrieblicher Aufwand	36'396'825.26	35'955'700.00	36'130'674.68
	Betrieblicher Ertrag			
40	Fiskalertrag	24'125'553.35	23'711'500.00	22'986'114.15
41	Regalien und Konzessionen	402'939.55	315'000.00	307'482.10
42	Entgelte	5'729'562.42	5'663'100.00	5'416'799.83
43	Verschiedene Erträge	-	-	487'494.00
45	Entnahmen Fonds und Spezialfinanzierungen	168'627.76	179'800.00	156'566.59
46	Transferertrag	4'509'828.99	4'694'400.00	4'146'271.10
47	Durchlaufende Beiträge	-	-	54'166.00
	Betrieblicher Ertrag	34'936'512.07	34'563'800.00	33'554'893.77
	Ergebnis aus betrieblicher Tätigkeit	-1'460'313.19	-1'391'900.00	-2'575'780.91
34	Finanzaufwand	753'101.85	756'500.00	719'374.17
44	Finanzertrag	1'643'021.70	1'637'200.00	1'514'037.09
	Ergebnis aus Finanzierung	889'919.85	880'700.00	794'662.92
	Operatives Ergebnis	-570'393.34	-511'200.00	-1'781'117.99
38	Ausserordentlicher Aufwand	30'350.00	276'800.00	-
48	Ausserordentlicher Ertrag	1'962'984.00	522'100.00	1'718'624.07
	Ausserordentliches Ergebnis	1'932'634.00	245'300.00	1'718'624.07
	Gesamtergebnis Erfolgsrechnung	1'362'240.66	-265'900.00	-62'493.92
	(+ = Ertragsüberschuss / - = Aufwandüberschuss)			

2.3.2 Allgemeiner Haushalt

	Erfolgsrechnung (in CHF)	Rechnung 2025	Budget 2025	Rechnung 2024
	Betrieblicher Aufwand			
30	Personalaufwand	7'245'934.05	6'886'600.00	7'056'188.56
31	Sach- und übriger Betriebsaufwand	5'317'817.69	5'281'500.00	5'621'434.33
33	Abschreibungen Verwaltungsvermögen	3'134'416.57	3'154'100.00	2'827'666.57
35	Einlagen Fonds und Spezialfinanzierungen	7'312.00	-	487'494.00
36	Transferaufwand	16'976'462.64	16'817'900.00	16'290'911.28
37	Durchlaufende Beiträge	-	-	54'166.00
	Betrieblicher Aufwand	32'681'942.95	32'140'100.00	32'337'860.74
	Betrieblicher Ertrag			
40	Fiskalertrag	24'125'553.35	23'711'500.00	22'986'114.15
41	Regalien und Konzessionen	402'939.55	315'000.00	307'482.10
42	Entgelte	2'721'296.53	2'667'100.00	2'464'367.40
43	Verschiedene Erträge	-	-	487'494.00
45	Entnahmen Fonds und Spezialfinanzierungen	1'580.00	1'500.00	3'100.50
46	Transferertrag	4'455'078.99	4'694'400.00	4'146'271.10
47	Durchlaufende Beiträge	-	-	54'166.00
	Betrieblicher Ertrag	31'706'448.42	31'389'500.00	30'448'995.25
	Ergebnis aus betrieblicher Tätigkeit	-975'494.53	-750'600.00	-1'888'865.49
34	Finanzaufwand	753'101.85	756'500.00	719'374.17
44	Finanzertrag	1'529'254.20	1'515'500.00	1'385'315.59
	Ergebnis aus Finanzierung	776'152.35	759'000.00	665'941.42
	Operatives Ergebnis	-199'342.18	8'400.00	-1'222'924.07
38	Ausserordentlicher Aufwand	30'350.00	276'800.00	-
48	Ausserordentlicher Ertrag	268'417.00	268'400.00	1'222'924.07
	Ausserordentliches Ergebnis	238'067.00	-8'400.00	1'222'924.07
	Gesamtergebnis Erfolgsrechnung	38'724.82	-	-
	(+ = Ertragsüberschuss / - = Aufwandüberschuss)			

2.3.3 Wasserversorgung

	Erfolgsrechnung (in CHF)	Rechnung 2025	Budget 2025	Rechnung 2024
	Betrieblicher Aufwand			
30	Personalaufwand	109'259.47	108'100.00	98'320.30
31	Sach- und übriger Betriebsaufwand	701'948.90	790'600.00	731'242.45
33	Abschreibungen Verwaltungsvermögen	103'310.17	110'500.00	94'750.64
35	Einlagen Fonds und Spezialfinanzierungen	585'740.40	456'400.00	650'197.00
36	Transferaufwand	59'500.00	57'000.00	59'200.00
37	Durchlaufende Beiträge	-	-	-
	Betrieblicher Aufwand	1'559'758.94	1'522'600.00	1'633'710.39
	Betrieblicher Ertrag			
40	Fiskalertrag	-	-	-
41	Regalien und Konzessionen	-	-	-
42	Entgelte	1'099'167.15	1'069'000.00	1'046'278.80
43	Verschiedene Erträge	-	-	-
45	Entnahmen Fonds und Spezialfinanzierungen	103'310.17	110'500.00	94'750.64
46	Transferertrag	15'000.00	-	-
47	Durchlaufende Beiträge	-	-	-
	Betrieblicher Ertrag	1'217'477.32	1'179'500.00	1'141'029.44
	Ergebnis aus betrieblicher Tätigkeit	-342'281.62	-343'100.00	-492'680.95
34	Finanzaufwand	-	-	-
44	Finanzertrag	44'050.50	54'200.00	55'743.50
	Ergebnis aus Finanzierung	44'050.50	54'200.00	55'743.50
	Operatives Ergebnis	-298'231.12	-288'900.00	-436'937.45
38	Ausserordentlicher Aufwand	-	-	-
48	Ausserordentlicher Ertrag	1'694'567.00	253'700.00	495'700.00
	Ausserordentliches Ergebnis	1'694'567.00	253'700.00	495'700.00
	Gesamtergebnis Erfolgsrechnung	1'396'335.88	-35'200.00	58'762.55
	(+ = Ertragsüberschuss / - = Aufwandüberschuss)			

2.3.4 Abwasserentsorgung

	Erfolgsrechnung (in CHF)	Rechnung 2025	Budget 2025	Rechnung 2024
	Betrieblicher Aufwand			
30	Personalaufwand	-	500.00	-
31	Sach- und übriger Betriebsaufwand	135'316.35	223'200.00	154'559.22
33	Abschreibungen Verwaltungsvermögen	63'737.59	67'800.00	58'715.45
35	Einlagen Fonds und Spezialfinanzierungen	281'981.00	282'000.00	282'000.00
36	Transferaufwand	864'399.02	922'000.00	819'734.00
37	Durchlaufende Beiträge	-	-	-
	Betrieblicher Aufwand	1'345'433.96	1'495'500.00	1'315'008.67
	Betrieblicher Ertrag			
40	Fiskalertrag	-	-	-
41	Regalien und Konzessionen	-	-	-
42	Entgelte	1'154'403.70	1'210'000.00	1'165'895.78
43	Verschiedene Erträge	-	-	-
45	Entnahmen Fonds und Spezialfinanzierungen	63'737.59	67'800.00	58'715.45
46	Transferertrag	39'750.00	-	-
47	Durchlaufende Beiträge	-	-	-
	Betrieblicher Ertrag	1'257'891.29	1'277'800.00	1'224'611.23
	Ergebnis aus betrieblicher Tätigkeit	-87'542.67	-217'700.00	-90'397.44
34	Finanzaufwand	-	-	-
44	Finanzertrag	64'933.00	61'300.00	66'730.00
	Ergebnis aus Finanzierung	64'933.00	61'300.00	66'730.00
	Operatives Ergebnis	-22'609.67	-156'400.00	-23'667.44
38	Ausserordentlicher Aufwand	-	-	-
48	Ausserordentlicher Ertrag	-	-	-
	Ausserordentliches Ergebnis	-	-	-
	Gesamtergebnis Erfolgsrechnung	-22'609.67	-156'400.00	-23'667.44
	(+ = Ertragsüberschuss / - = Aufwandüberschuss)			

2.3.5 Abfall

	Erfolgsrechnung (in CHF)	Rechnung 2025	Budget 2025	Rechnung 2024
	Betrieblicher Aufwand			
30	Personalaufwand	1'310.40	500.00	1'315.60
31	Sach- und übriger Betriebsaufwand	398'737.71	408'100.00	414'014.36
33	Abschreibungen Verwaltungsvermögen	-	-	-
35	Einlagen Fonds und Spezialfinanzierungen	-	-	-
36	Transferaufwand	409'641.30	388'900.00	428'764.92
37	Durchlaufende Beiträge	-	-	-
	Betrieblicher Aufwand	809'689.41	797'500.00	844'094.88
	Betrieblicher Ertrag			
40	Fiskalertrag	-	-	-
41	Regalien und Konzessionen	-	-	-
42	Entgelte	754'695.04	717'000.00	740'257.85
43	Verschiedene Erträge	-	-	-
45	Entnahmen Fonds und Spezialfinanzierungen	-	-	-
46	Transferertrag	-	-	-
47	Durchlaufende Beiträge	-	-	-
	Betrieblicher Ertrag	754'695.04	717'000.00	740'257.85
	Ergebnis aus betrieblicher Tätigkeit	-54'994.37	-80'500.00	-103'837.03
34	Finanzaufwand	-	-	-
44	Finanzertrag	4'784.00	6'200.00	6'248.00
	Ergebnis aus Finanzierung	4'784.00	6'200.00	6'248.00
	Operatives Ergebnis	-50'210.37	-74'300.00	-97'589.03
38	Ausserordentlicher Aufwand	-	-	-
48	Ausserordentlicher Ertrag	-	-	-
	Ausserordentliches Ergebnis	-	-	-
	Gesamtergebnis Erfolgsrechnung	-50'210.37	-74'300.00	-97'589.03
	+ = Ertragsüberschuss / - = Aufwandüberschuss			

3 BILANZ

		1.1.2025	Zuwachs	Abgang	31.12.2025
1	Aktiven	100'619'227.14	119'067'883.45	117'435'531.36	102'251'579.23
10	Finanzvermögen	39'089'534.48	111'202'781.38	110'694'761.88	39'597'553.98
100	Flüssige Mittel und kurzfristige Geldanlagen	4'409'139.88	45'673'027.34	45'253'223.59	4'828'943.63
101	Forderungen	9'731'638.50	65'142'970.04	65'095'640.19	9'778'968.35
104	Aktive Rechnungsabgrenzungen	345'898.10	319'504.00	345'898.10	319'504.00
107	Finanzanlagen	60'080.00	7'280.00		67'360.00
108	Sachanlagen FV	24'542'778.00	60'000.00		24'602'778.00
14	Verwaltungsvermögen	61'529'692.66	7'865'102.07	6'740'769.48	62'654'025.25
140	Sachanlagen VV	57'371'879.66	7'258'071.12	4'952'030.78	59'677'920.00
142	Immaterielle Anlagen	127'608.00	122'230.95	138'738.70	111'100.25
144	Darlehen	2'465'200.00	484'800.00	1'650'000.00	1'300'000.00
145	Beteiligungen, Grundkapitalien	1'565'005.00			1'565'005.00
2	Passiven	100'619'227.14	57'725'200.06	56'092'847.97	102'251'579.23
20	Fremdkapital	64'082'663.01	55'384'755.96	53'889'996.17	65'577'422.80
200	Laufende Verbindlichkeiten	3'285'900.73	41'903'305.01	43'561'886.42	1'627'319.32
201	Kurzfristige Finanzverbindlichkeiten		3'000'000.00	3'000'000.00	
204	Passive Rechnungsabgrenzungen	5'386'861.00	5'530'211.95	5'386'861.00	5'530'211.95
206	Langfristige Finanzverbindlichkeiten	52'000'000.00	3'000'000.00		55'000'000.00
208	Langfristige Rückstellungen	3'340'978.75	1'944'709.00	1'924'975.75	3'360'712.00
209	Verbindlichkeiten ggü. Spezialfinanz. und Fonds im FK	68'922.53	6'530.00	16'273.00	59'179.53
29	Eigenkapital	36'536'564.13	2'340'444.10	2'202'851.80	36'674'156.43
293	Vorfinanzierungen	11'739'273.55	867'721.40	167'047.76	12'439'947.19
294	Reserven	12'067'142.59	30'350.00		12'097'492.59
296	Neubewertungs- und Schwankungsreserve	1'498'265.00		268'417.00	1'229'848.00
299	Bilanzüberschuss	4'243'615.72	38'724.82		4'282'340.54

4 FUNKTIONEN

4.1 Erfolgsrechnung

		Rechnung 2025		Budget 2025		Rechnung 2024	
	ERFOLGSRECHNUNG	Aufwand	Ertrag	Aufwand	Ertrag	Aufwand	Ertrag
		39'695'547.81	39'695'547.81	37'922'700.00	37'922'700.00	37'860'271.40	37'860'271.40
0	Allgemeine Verwaltung Nettoaufwand	4'567'546.32	287'590.34 4'279'955.98	4'241'600.00	247'900.00 3'993'700.00	4'456'092.39	262'758.40 4'193'333.99
1	Öffentliche Ordnung, Sicherheit und Verteidigung Nettoaufwand	1'182'092.24	907'397.84 274'694.40	1'193'600.00	859'100.00 334'500.00	1'165'152.14	790'431.64 374'720.50
2	Bildung Nettoaufwand	10'613'346.26	2'148'278.58 8'465'067.68	9'797'300.00	2'155'200.00 7'642'100.00	9'569'335.34	1'853'490.65 7'715'844.69
3	Kultur, Sport und Freizeit Nettoaufwand	1'335'022.86	544'610.52 790'412.34	1'438'600.00	530'400.00 908'200.00	1'384'216.64	503'015.92 881'200.72
4	Gesundheit Nettoaufwand	47'808.84	24'906.00 22'902.84	45'100.00	25'200.00 19'900.00	51'671.83	24'726.00 26'945.83
5	Soziale Sicherheit Nettoaufwand	9'229'860.26	3'631'074.89 5'598'785.37	9'487'200.00	3'907'900.00 5'579'300.00	9'343'342.82	3'526'337.65 5'817'005.17
6	Verkehr Nettoaufwand	2'579'702.66	315'972.84 2'263'729.82	2'672'800.00	231'000.00 2'441'800.00	2'761'052.67	290'228.90 2'470'823.77
7	Umweltschutz und Raumordnung Nettoaufwand	5'788'105.30	5'520'485.34 267'619.96	4'543'000.00	4'241'800.00 301'200.00	4'999'028.01	4'789'843.39 209'184.62
8	Volkswirtschaft Nettoertrag	20'604.60 318'489.79	339'094.39	19'000.00 239'500.00	258'500.00	19'010.30 231'325.75	250'336.05
9	Finanzen und Steuern Nettoertrag	4'331'458.47 21'644'678.60	25'976'137.07	4'484'500.00 20'981'200.00	25'465'700.00	4'111'369.26 21'457'733.54	25'569'102.80

Einwohnergemeinde Bolligen

0 Allgemeine Verwaltung

	Rechnung 2025		Budget 2025		Rechnung 2024	
	Aufwand	Ertrag	Aufwand	Ertrag	Aufwand	Ertrag
		4'567'546.32	287'590.34	4'241'600.00	247'900.00	4'456'092.39
Nettoergebnis		4'279'955.98		3'993'700.00		4'193'333.99

- 0110 Minderaufwand beim Sachaufwand «Drucksachen, Publikationen» sowie «Honorar Rechnungsprüfung».
- 0120 Minderaufwand bei den Behördenentschädigungen; leichter Mehraufwand bei den Sachkosten.
- 0220 Höherer Personalaufwand durch Stellenanpassungen und Umbesetzungen, Auszahlung von Überzeit und Rückstellungen für nicht bezogene Ferien.
- 0220 Höherer Sachaufwand durch externe Unterstützung «Dienstleistungen Dritter» in diversen Verwaltungsbereichen infolge von Vakanzen.
- 0220 Mehraufwand «Honorare externe Berater» für die Reorganisation des Gemeindearchivs.
- 0220 Die Erhöhung der Wertberichtigung für gefährdete Forderungen war nicht budgetiert.
- 0290 Höherer Personalaufwand für die Reinigung der neuen Verwaltung.
- 0290 Mehraufwand «Unterhalt Hochbauten».
- 0290 Abschreibungsaufwand Mobiliar war nicht budgetiert.

1 Öffentliche Ordnung und Sicherheit, Verteidigung

	Rechnung 2025		Budget 2025		Rechnung 2024	
	Aufwand	Ertrag	Aufwand	Ertrag	Aufwand	Ertrag
		1'182'092.24	907'397.84	1'193'600.00	859'100.00	1'165'152.14
Nettoergebnis		274'694.40		334'500.00		374'720.50

- 1400 Minderaufwand bei den Gebühren und Sachkosten «Allgemeines Rechtswesen».
- 1400 Mehrertrag bei den Gebühreneinnahmen, vor allem «Einbürgerungsgebühren» und «Gebühren Bauverwaltung».
- 1500 Feuerwehr: Mehraufwand «Unterhalt Hochbauten» durch Einbau einer Brandmeldeanlage.
- 1500 Feuerwehr: Die Abschreibungen auf Mobiliar und Einrichtungen fielen tiefer aus als budgetiert.
- 1500 Feuerwehr: Der Ertrag aus den Feuerwehr-Ersatzabgaben lag unter den Erwartungen.
- 1610 Militärische Verteidigung: Mehraufwand Gemeindeanteil an elektronischer Trefferanzeige Schiessanlage «Wolfacker».
- 1620 Zivilschutz: Minderaufwand bei den Sachkosten und beim Beitrag an die regionale ZSO.

2 Bildung

	Rechnung 2025		Budget 2025		Rechnung 2024	
	Aufwand	Ertrag	Aufwand	Ertrag	Aufwand	Ertrag
	10'613'346.26	2'148'278.58	9'797'300.00	2'155'200.00	9'569'335.34	1'853'490.65
Nettoergebnis		8'465'067.68		7'642'100.00		7'715'844.69

- 2120 Die Sachkosten fielen deutlich tiefer aus als budgetiert; insbesondere «Lehrmittel» und «Schulmobiliar».
- 2120 Dagegen lagen die Lehrerbesoldungsbeiträge an den Kanton wesentlich über dem Budgetwert.
- 2130 Mehraufwand bei den Aus- und Weiterbildungskosten; gedeckt durch Mehrertrag Rubrik «Rückerstattungen und Kostenbeteiligungen Dritter».
- 2130 Minderaufwand durch Einsparungen bei den Sachkosten in diversen Positionen.
- 2130 Auch in der Sekundarstufe 1 lagen die Lehrerbesoldungsbeiträge an den Kanton deutlich über den Erwartungen.
- 2130 Desgleichen überstiegen die Schulgelder an andere Gemeinden und Gemeindeverbände (inkl. GYM1) den Budgetwert.
- 2130 Die Entschädigung von anderen Gemeinden für Schüler im OzE ist tiefer ausgefallen, bzw. die Budgetannahme war zu hoch.
- 2170 Der Personalaufwand für Reinigung der Schulliegenschaften ist höher ausgefallen als budgetiert.
- 2170 Da im Jahr 2025 noch keine Abschreibungen auf Sachanlagen verbucht wurden, resultierten entsprechende Einsparungen.
- 2170 Die Mietzinserträge blieben unter den Erwartungen.
- 2171 Minderaufwand beim Betrieb und Unterhalt der Kindergärten.
- 2172 Mehraufwand beim Unterhalt des Schulhauses Lutertal durch Umnutzung Schulzimmer (TTG).
- 2173 Mehraufwand beim Unterhalt des Schulhauses Eisengasse; Folgekosten Wasserschaden und Wartungskosten Brandmeldesystem.
- 2174 Mehraufwand beim Unterhalt des Schulhauses Ferenberg infolge Umsetzung von Brandschutzaufgaben der GVB.
- 2175 Beim Musikschulgebäude waren sowohl tiefere Betriebs- und Unterhaltskosten wie auch höhere Mietzinserträge zu verzeichnen.
- 2180 Mehraufwand Tagesschule begründet durch hohe Nachfrage und Angebotsausbau; teilweise kompensiert durch die höheren Eltern- und Kantonsbeiträge.
- 2190 Höherer Personalaufwand durch Erhöhung Stellenprozente der Schulleitung auf Schuljahr 2024/25.
- 2190 Der Abschreibungsaufwand für Planungskosten (Schulraumplanung) war nicht budgetiert.
- 2195 Bei den Schülertransporten musste zusätzliches Aushilfspersonal eingesetzt werden.
- 2195 Mehraufwand Reparatur- und Wartungskosten Schulbus.
- 2197 Entschädigung Kanton an Schulsozialdienst für 2024 und 2025 nicht eingegangen da die Abrechnungsfrist versäumt wurde.

3 Kultur, Sport und Freizeit

	Rechnung 2025		Budget 2025		Rechnung 2024	
	Aufwand	Ertrag	Aufwand	Ertrag	Aufwand	Ertrag
		1'335'022.86	544'610.52	1'438'600.00	530'400.00	1'384'216.64
Nettoergebnis		790'412.34		908'200.00		881'200.72

- 3290 Höhere Mietzinserträge Liegenschaften Bolligenstrasse 113 und Fellmattweg 1 gemäss Liegenschaftsabrechnungen.
- 3320 Minderaufwand «Internet-Homepage Bolligen» durch Verzögerungen bei der Umsetzung.
- 3411 Tieferer Personalaufwand durch Versicherungstaggelder.
- 3411 Mehraufwand Sachkosten «Ver- und Entsorgung» und «Unterhalt Hochbauten».

4 Gesundheit

	Rechnung 2025		Budget 2025		Rechnung 2024	
	Aufwand	Ertrag	Aufwand	Ertrag	Aufwand	Ertrag
		47'808.84	24'906.00	45'100.00	25'200.00	51'671.83
Nettoergebnis		22'902.84		19'900.00		26'945.83

- 4330 Schulgesundheitsdienst: Leicht über Budget liegender Aufwand.

5 Soziale Sicherheit

	Rechnung 2025		Budget 2025		Rechnung 2024	
	Aufwand	Ertrag	Aufwand	Ertrag	Aufwand	Ertrag
		9'229'860.26	3'631'074.89	9'487'200.00	3'907'900.00	9'343'342.82
Nettoergebnis		5'598'785.37		5'579'300.00		5'817'005.17

- 5310 Personalaufwand tiefer als budgetiert. Ertragsseitig wurden keine internen Verrechnungen verbucht.
- 5320 Der Gemeindeanteil am Lastenausgleich an «Ergänzungsleistungen AHV/IV» fiel tiefer aus als im Budgetprozess prognostiziert.
- 5410 Auch der Gemeindeanteil am Lastenausgleich «Familienzulagen» wurde wesentlich tiefer in Rechnung gestellt als budgetiert.
- 5430 Sowohl der Aufwand wie auch die Rückerstattungen für Alimentenbevorschussungen lagen unter den Budgetwerten.

Einwohnergemeinde Bolligen

- 5451 Der Aufwand für familienergänzende Kinderbetreuung mit Betreuungsgutscheinen fiel tiefer aus als budgetiert. Der Selbstbehalt der Gemeinde beträgt 20%, 80% werden durch den Lastenausgleich zurückerstattet.
- 5720 Der Nettoaufwand für die gesetzliche wirtschaftliche Hilfe fiel deutlich höher aus als budgetiert. Der Betrag wird in den Lastenausgleich eingegeben.
- 5791 Höherer Personalaufwand nach Stellenwechseln und Pensumanpassung.
- 5792 Höherer Personalaufwand durch Stellvertretung während Mutterschaftsurlaub; teilweise kompensiert durch Mutterschaftsentschädigungen.
- 5799 Gemeindeanteil am Lastenausgleich Sozialhilfe an Kanton höher als budgetiert.
- 5799 Ertragsseitig fällt die Rückerstattung des Kantons geringer aus als erwartet.

6 Verkehr und Nachrichtenübermittlung

	Rechnung 2025		Budget 2025		Rechnung 2024	
	Aufwand	Ertrag	Aufwand	Ertrag	Aufwand	Ertrag
	2'579'702.66	315'972.84	2'672'800.00	231'000.00	2'761'052.67	290'228.90
Nettoergebnis		2'263'729.82		2'441'800.00		2'470'823.77

- 6150 Mehraufwand Personalkosten (vor allem «AG-Beiträge Krankentaggeldversicherung» und «Aus- und Weiterbildung Personal»).
- 6150 Mehraufwand Gebäudeunterhalt Werkhof: Anpassungen Elektroninstallationen und Ersatz von Aussentüren und Fenstern.
- 6150 Minderaufwand «Honorare externe Berater, Gutachter, Fachexperten, etc.»
- 6150 Mehrertrag aus Leistungen, die das Werkhofpersonal für die Bereiche Abwasser- und Abfallentsorgung erbracht hat.
- 6151 Minderaufwand «Unterhalt Strassenbeleuchtung».
- 6155 Mehrertrag aus Parkplatz-Benützungsgebühren.
- 6291 Minderaufwand Gemeindeanteil am Lastenausgleich «Öffentlichen Verkehr».

7 Umwelt und Raumordnung

	Rechnung 2025		Budget 2025		Rechnung 2024	
	Aufwand	Ertrag	Aufwand	Ertrag	Aufwand	Ertrag
	5'788'105.30	5'520'485.34	4'543'000.00	4'241'800.00	4'999'028.01	4'789'843.39
Nettoergebnis		267'619.96		301'200.00		209'184.62

- 7101 Das Ergebnis der Spezialfinanzierung «Wasserversorgung» ist geprägt durch den Rückkauf von gut 4 km Leitungen von der Wasserverbund Region Bern AG zum Zeitwert von CHF 1'694'567 und der Verrechnung des restlichen Darlehens der WVRB AG von CHF 1'465'200 (gemäss GV-Beschluss November 2024).

Einwohnergemeinde Bolligen

Die Betriebsrechnung schliesst mit einem Ertragsüberschuss von CHF 1'396'335.88 ab. Dieser wird dem «Eigenkapital Rechnungsausgleich» gutgeschrieben; die Reserven stellen ein solides Polster dar. Deutlich tiefer ausgefallen sind die Sachkosten in diversen Positionen, u.a. bei Honoraren sowie Unterhalt von Hydranten und Schiebern. Die Einlage ins «Eigenkapital Werterhalt» wurde nicht mit dem Ertrag aus Anschlussgebühren verrechnet, was die Betriebsrechnung zusätzlich belastet, im Gegenzug jedoch das Eigenkapital stärkt.

- 7201 Die Betriebsrechnung der Spezialfinanzierung Abwasser weist einen relativ kleinen Aufwandüberschuss von CHF 22'609.67 auf: Dieser wird dem «Eigenkapital Rechnungsausgleich» belastet; die vorhandenen Reserven sind immer noch hoch. Das Ergebnis wird beeinflusst durch einen tieferen Betriebsbeitrag an die ARA Worblental sowie tiefere Sachkosten. Ertragsseitig blieben die Anschluss- und Verbrauchsgebühren unter den Budgetwerten.
- 7301 Auch die Spezialfinanzierung Abfallentsorgung schliesst mit einem Aufwandüberschuss ab; der Fehlbetrag beläuft sich auf CHF 50'210.37. Das Budget sah einen Aufwandüberschuss von CHF 74'300 vor; es resultiert somit eine Besserstellung. Begründet wird das negative Ergebnis u.a. durch diverse höhere Kosten (bspw. Für den Druck des Abfallratgebers und höhere Aufwände für den Abfalltransport aufgrund der Umstellung).
- 7410 Beim Gewässerunterhalt fielen die Sachkosten höher aus als erwartet. Die budgetierten Kantonsbeiträge blieben aus.
- 7510 Minderaufwand Sachkosten beim Arten- und Landschaftsschutz.
- 7790 Mehrertrag Konzessionen.

8 Volkswirtschaft

	Rechnung 2025		Budget 2025		Rechnung 2024	
	Aufwand	Ertrag	Aufwand	Ertrag	Aufwand	Ertrag
	20'604.60	339'094.39	19'000.00	258'500.00	19'010.30	250'336.05
Nettoergebnis	318'489.79		239'500.00		231'325.75	

- 8710 Konzessionsbeitrag BKW Energie AG ist um CHF 69'415 höher ausgefallen.

9 Finanzen und Steuern

	Rechnung 2025		Budget 2025		Rechnung 2024	
	Aufwand	Ertrag	Aufwand	Ertrag	Aufwand	Ertrag
	4'331'458.47	25'976'137.07	4'484'500.00	25'465'700.00	4'111'369.26	25'569'102.80
Nettoergebnis	21'644'678.60		20'981'200.00		21'457'733.54	

- 91 Der Steuerertrag von fast CHF 24 Mio. liegt mit CHF 436'860 über dem Budget und CHF 1,10 Mio. über dem Vorjahr.
- 9100 Bei den natürlichen Personen fiel der Ertrag insgesamt um CHF 0,555 Mio. höher aus.

Einwohnergemeinde Bolligen

Tiefer ausgefallen sind die Erträge bei den juristischen Personen, dies um CHF 0,318 Mio.

- 9101 Bei den Sondersteuern ist der Ertrag um CHF 78'570 höher ausgefallen.
- 9102 Der Ertrag bei den Liegenschaftssteuern entspricht fast genau den Budgeterwartungen. Er ist um CHF 94'850 höher als im Vorjahr.
- 9300 Der Nettoaufwand beim Finanz- und Lastenausgleich ist um CHF 42'950 höher ausgefallen.
- 9610 Der Zinsaufwand für langfristige Finanzverbindlichkeiten ist um CHF 21'640 leicht tiefer ausgefallen; tiefere Zinsen bei den Darlehen als angenommen. Aktuell CHF 55 Mio. Darlehen; durchschnittliche Zinsbelastung von 1.025 Prozent.
- 9630 Der Liegenschaftsertrag ist gegenüber dem Budget leicht tiefer ausgefallen. Gegenüber dem Vorjahr ist aber ein um CHF 114'450 höherer Ertrag festzustellen.
- 9900 Die Einlage in die finanzpolitischen Reserven beträgt CHF 30'350 und entspricht etwa der Hälfte des Ertragsüberschusses des Allgemeinen Haushalts.
- 9990 Der ausgewiesene Ertragsüberschuss des Allgemeinen Haushalts von CHF 38'742.82 wird dem Eigenkapital gutgeschrieben.

Eckwerte zum Steuerertrag

Steueranlage: 1,60-fache der einfachen Steuer (unverändert)

Liegenschaftssteuer: 1,2 Promille des amtlichen Wertes (unverändert)

- Die Steueranlage von 1.60 ist seit dem Jahr 2016 gültig und der Ansatz für die Liegenschaftssteuer seit 2022.
- Ein Steuerzehntel entspricht einem Betrag von CHF 1'268 Mio, dies bedeutet eine Zunahme um CHF 44'800 gegenüber dem Vorjahr.

Entwicklung des Steuerzehntels in den letzten 5 Jahren:

<u>Jahr</u>	<u>Betrag Steuerzehntel</u>		<u>Differenz zum Vorjahr</u>	
2021	CHF	1'106'300	CHF	- 46'100
2022	CHF	1'190'400	CHF	+ 84'100
2023	CHF	1'225'000	CHF	+ 34'600
2024	CHF	1'223'500	CHF	- 1'500
2025	CHF	1'268'300	CHF	+ 44'800

4.2 Investitionsrechnung

	Bezeichnung	Rechnung 2025		Budget 2025		Rechnung 2024	
		Ausgaben	Einnahmen	Ausgaben	Einnahmen	Ausgaben	Einnahmen
0	Allgemeine Verwaltung Nettoausgaben/-einnahmen	1'091'777.86	76'743.60 1'015'034.26	1'299'900.00	1'299'900.00	3'926'624.92	3'926'624.92
1	Öffentliche Ordnung und Sicherheit, Verteidigung Nettoausgaben/-einnahmen			55'000.00	55'000.00		
2	Bildung Nettoausgaben/-einnahmen	1'397'066.95	62'561.55 1'334'505.40	440'000.00	440'000.00	5'093'396.71	5'093'396.71
3	Kultur, Sport und Freizeit, Kirche Nettoausgaben/-einnahmen					125'662.80	125'662.80
5	Soziale Sicherheit Nettoausgaben/-einnahmen	300'000.00	300'000.00				
6	Verkehr Nettoausgaben/-einnahmen	504'300.25	504'300.25	645'400.00	645'400.00	556'582.05	556'582.05
7	Umweltschutz und Raumordnung Nettoausgaben/-einnahmen	2'737'157.01	1'465'200.00 1'271'957.01	1'418'000.00	1'418'000.00	1'232'959.34	1'232'959.34
9	Finanzen und Steuern Nettoausgaben/-einnahmen	1'604'505.15 4'425'796.92	6'030'302.07	3'858'300.00	3'858'300.00	10'935'225.82	10'935'225.82

5 SACHGRUPPEN

5.1 Erfolgsrechnung

	Bezeichnung	Rechnung 2025		Budget 2025		Rechnung 2024	
		Aufwand	Ertrag	Aufwand	Ertrag	Aufwand	Ertrag
3	Aufwand	38'260'487.11		37'922'700.00		37'801'508.85	
30	Personalaufwand	7'356'503.92		6'995'700.00		7'155'824.46	
31	Sach- und übriger Betriebsaufwand	6'553'820.65		6'703'400.00		6'921'250.36	
33	Abschreibungen Verwaltungsvermögen	3'301'464.33		3'332'400.00		2'981'132.66	
34	Finanzaufwand	753'101.85		756'500.00		719'374.17	
35	Einlagen Fonds und Spezialfinanzierungen	875'033.40		738'400.00		1'419'691.00	
36	Transferaufwand	18'310'002.96		18'185'800.00		17'598'610.20	
37	Durchlaufende Beiträge					54'166.00	
38	Ausserordentlicher Aufwand	30'350.00		276'800.00			
39	Interne Verrechnungen	1'080'210.00		933'700.00		951'460.00	
4	Ertrag		39'622'727.77		37'656'800.00		37'739'014.93
40	Fiskalertrag		24'125'553.35		23'711'500.00		22'986'114.15
41	Regalien und Konzessionen		402'939.55		315'000.00		307'482.10
42	Entgelte		5'729'562.42		5'663'100.00		5'416'799.83
43	Verschiedene Erträge						487'494.00
44	Finanzertrag		1'643'021.70		1'637'200.00		1'514'037.09
45	Entnahmen Fonds und Spezialfinanzierungen		168'627.76		179'800.00		156'566.59
46	Transferertrag		4'509'828.99		4'694'400.00		4'146'271.10
47	Durchlaufende Beiträge						54'166.00
48	Ausserordentlicher Ertrag		1'962'984.00		522'100.00		1'718'624.07
49	Interne Verrechnungen		1'080'210.00		933'700.00		951'460.00
9	Abschluss	1'435'060.70	72'820.04		265'900.00	58'762.55	121'256.47
90	Abschlusskonti	1'435'060.70	72'820.04		265'900.00	58'762.55	121'256.47

5.2 Investitionsrechnung

		Rechnung 2025		Budget 2025		Rechnung 2024	
		Ausgaben	Einnahmen	Ausgaben	Einnahmen	Ausgaben	Einnahmen
5	Investitionsausgaben	7'634'807.22		3'858'300.00		10'935'225.82	
50	Sachanlagen	5'608'071.12		3'583'300.00		10'935'225.82	
52	Immaterielle Anlagen	122'230.95		220'000.00			
54	Darlehen	300'000.00					
56	Eigene Investitionsbeiträge			55'000.00			
59	Übertrag an Bilanz	1'604'505.15					
6	Investitionseinnahmen		7'634'807.22		3'858'300.00		10'935'225.82
63	Investitionsbeiträge für eigene Rechnung		139'305.15				
64	Rückzahlung von Darlehen		1'465'200.00				
69	Übertrag an Bilanz		6'030'302.07		3'858'300.00		10'935'225.82
	Nettoinvestitionen	4'425'796.92		3'858'300.00		10'935'225.82	

6 GELDFLUSSRECHNUNG

Bezeichnung	2025	2024
Geldfluss aus betrieblicher Tätigkeit		
Ertragsüberschuss / (-) Aufwandüberschuss	1'362'240.66	-62'493.92
Abschreibungen Verwaltungsvermögen	3'301'464.33	2'981'132.66
Abschreibungen Investitionsbeiträge	0.00	0.00
Einlagen in das Eigenkapital	30'350.00	0.00
(-) Entnahmen aus dem Eigenkapital	-1'962'984.00	-1'718'624.07
Verluste aus Verkauf Finanzanlagen FV und Übertragung Finanzanlagen FV ins VV /	0.00	0.00
(-) Gewinne aus Verkauf Finanzanlagen FV		
Verluste aus Verkauf Sachanlagen FV und Übertragung Sachanlagen FV ins VV /	0.00	0.00
(-) Gewinne aus Verkauf Sachanlagen FV		
(-) Wertberichtigungen Anlagen FV / Wertberichtigungen Anlagen FV	-7'280.00	-280.00
Wertberichtigungen Darlehen/Beteiligungen VV	0.00	0.00
(-) Aufwertung VV	0.00	0.00
(-) Zunahme/Abnahme Forderungen	-62'266.20	-768'877.36
Abnahme/(-) Zunahme Vorräte	0.00	9'421.40
Abnahme/(-) Zunahme aktive Rechnungsabgrenzungen	26'394.10	-118'529.10
(-) Abnahme/Zunahme Laufende Verbindlichkeiten	-1'662'214.97	842'335.91
(-) Abnahme/Zunahme kurzfr. Rückstellungen	0.00	0.00
Zunahme/(-) Abnahme passive Rechnungsabgrenzungen	143'350.95	281'003.00
Zunahme/(-) Abnahme langfr. Rückstellungen	19'733.25	38'905.10
Zunahme/(-) Abnahme Spezialfinanzierungen im EK und Vorfinanzierungen	707'985.64	1'266'224.91
Geldfluss aus betrieblicher Tätigkeit	1'896'773.76	2'750'218.53

Einwohnergemeinde Bolligen

Geldfluss aus Investitionstätigkeit		
Zahlungen für Nettoinv. Sachanlagen + Immat. Anlagen+ Investitionsbeiträge VV	-3'260'596.92	-10'935'225.82
(-) Auszahlungen für Darlehen/Beteiligungen VV	-1'650'000.00	0.00
Einzahlung für Darlehen/Beteiligungen VV	484'800.00	0.00
(-) Kauf Sachanlagen FV	-60'000.00	0.00
Verkauf Sachanlagen FV	0.00	0.00
(-) Investitionen Sachanlagen FV	0.00	0.00
(-) Kauf kurzfristige Finanzanlagen FV	0.00	0.00
Verkauf kurzfristige Finanzanlagen FV	0.00	0.00
(-) Kauf langfristige Finanzanlagen FV	0.00	0.00
Verkauf langfristige Finanzanlagen FV	0.00	0.00
Geldfluss aus Investitionstätigkeit	-4'485'796.92	-10'935'225.82
Geldfluss aus Finanzierungstätigkeit		
Zunahme/ (-) Abnahme Kontokorrente mit Dritten	18'569.91	-126'353.77
Aufnahme kurzfristige Finanzverbindlichkeiten	0.00	0.00
(-) Rückzahlung kurzfristige Finanzverbindlichkeiten	0.00	0.00
Aufnahme langfristige Finanzverbindlichkeiten	3'000'000.00	5'000'000.00
(-) Rückzahlung langfristige Finanzverbindlichkeiten	0.00	0.00
(-) Abnahme/Zunahme Stiftungen, Legate, Zuwendungen im FK sowie Fonds im FK	-9'743.00	-5'314.56
Geldfluss aus Finanzierungstätigkeit	3'008'826.91	4'868'331.67
Total Geldfluss	419'803.75	-3'316'675.62
Bestand Flüssige Mittel und kurzfristige Geldanlagen 1.1.	4'409'139.88	7'725'815.50
Bestand Flüssige Mittel und kurzfristige Geldanlagen 31.12.	4'828'943.63	4'409'139.88

Die Geldflussrechnung zeigt die Veränderung der flüssigen Mittel aufgeteilt in 3 Geldflüsse (betriebliche Tätigkeit, Investitionstätigkeit und Finanzierungstätigkeit). Der Geldfluss aus betrieblicher Tätigkeit (steuerfinanzierter Haushalt) zeigt die eigentliche finanzielle Leistungsfähigkeit der Gemeinde. Es handelt sich damit um die wichtigste Zahl in der Geldflussrechnung. Diese ergibt sich aus den Einzahlungen und Auszahlungen der Geschäftstätigkeit. Der Geldfluss aus betrieblicher Tätigkeit soll mittelfristig den Geldabfluss für Investitionstätigkeit decken. Jährliche Schwankungen müssen im Wesentlichen durch Aufnahme oder Rückzahlung von Finanzverbindlichkeiten (Geldfluss aus Finanzierungstätigkeit) ausgeglichen werden.

7 FINANZKENNZAHLEN

7.1 Gesamthaushalt

Kennzahl	JR 2025	JR 2024	Ø 5 Jahre	Kommentar / Interpretation
Nettoverschuldungsquotient (NVQ)	135.7%	135.2%	102.3%	<p>Nettoschulden in % der direkten Steuern (inkl. Finanzausgleich). Diese Kennzahl gibt an, welcher Anteil der direkten Steuern der natürlichen und juristischen Personen und den Nettoszahlen aus dem Finanzausgleich nötig wären, um die Nettoschulden zu decken. Ist der Wert im Minus, so verfügt die Gemeinde über ein Nettovermögen. Der Durchschnitt der Bernischen Gemeinden (Wert jeweils ohne Bern, Biel, Thun) liegt bei -50.3%. Richtwert: > 100% = erhöhte Nettoverschuldung 67 Gemeinden weisen eine Nettoschuld aus, 11 davon haben einen erhöhten bis sehr hohen Wert.</p>
Selbstfinanzierungsgrad (SFG)	77.7%	22.5%	43.1%	<p>Selbstfinanzierung in % der Nettoinvestitionen. Der Wert gibt Antwort auf die Frage, wie weit die Investitionen aus selbst erwirtschafteten Mitteln finanziert werden können. Ein Selbstfinanzierungsgrad von unter 100 Prozent führt zu einer Neuverschuldung, einer über 100 Prozent zu einer Entschuldung. Der Durchschnitt der Bernischen Gemeinden liegt bei 91.9%. Richtwert: < 50% ungenügend Die hohe Investitionstätigkeit und angestiegenen Schulden begründen den tiefen Wert. 53 Gemeinden weisen einen ungenügenden Wert aus.</p>
Zinsbelastungsanteil (ZBA)	1.3%	1.3%	0.95%	<p>Nettozinsen in % des Laufenden Ertrages. Der Wert sagt aus, wie stark der Laufende Ertrag durch die Nettozinsen belastet ist. Ein hoher Wert weist auf eine hohe Verschuldung hin und im Vergleich über mehrere Jahre wird die Verschuldungstendenz erkannt. Der Durchschnitt der Bernischen Gemeinden liegt bei 0.17%. Richtwert: 1% – 2% mittel</p>
Bruttoverschuldungsanteil (BVA)	153.7%	157.9%	140.4%	<p>Bruttoschuld in % des Laufenden Ertrages. Der Wert gibt Antwort auf die Frage wie stark die Gemeinde verschuldet ist. Je tiefer der Wert, desto geringer die Belastung. Der Durchschnitt der Bernischen Gemeinden liegt bei 60.3%. Richtwerte: > 150 - 200% schlechter Wert (8 Gemeinden).</p>

Einwohnergemeinde Bolligen

				>100 - 150% mittlerer Wert (26 Gemeinden)
Kennzahl	JR 2025	JR 2024	Ø 5 Jahre	Kommentar / Interpretation
Investitionsanteil	15.46%	25.2%	22.3%	Bruttoinvestitionen in % der Gesamtausgaben. Der Wert informiert über das Mass der Investitionstätigkeit der Gemeinde. Der Durchschnitt der Bernischen Gemeinden liegt bei 13.0%. Richtwert: 20% - 30% = starke Investitionstätigkeit (50 Gemeinden).
Kapitaldienstanteil (KDA)	10.3%	9.8%	8.6%	Kapitaldienst in % des Laufenden Ertrages. Der Wert informiert darüber, wie stark der Laufende Ertrag durch Zinsen und Abschreibungen belastet ist. Der Durchschnitt der Bernischen Gemeinden liegt bei 5.09%. Richtwert: 5% - 15% = tragbare Belastung (159 Gemeinden).
Nettovermögen - / Nettoschuld + in Franken pro Einwohner (N/EW)	CHF 4'111	CHF 3'975	CHF 2'934	Die Nettoschuld pro Einwohner wird als Gradmesser für die Verschuldung verwendet. Ein negativer Wert entspricht einem Nettovermögen pro Einwohner. Der Durchschnitt der Bernischen Gemeinden liegt bei CHF -1'286 Nettovermögen pro Kopf. Richtwert: > CHF 2'000 = hohe bis sehr hohe Nettoschuld (16 Gemeinden).
Selbstfinanzierungsanteil (SFA)	9.3%	7.0%	10.3%	Selbstfinanzierung in % des Laufenden Ertrages. Der Wert gibt Auskunft über die finanzielle Leistungsfähigkeit der Gemeinde: Je höher der Wert, desto grösser der Spielraum für die Finanzierung von Investitionen oder für den Schuldenabbau oder die Finanzierung von Investitionen und deren Folgekosten. Der Durchschnitt der Bernischen Gemeinden liegt bei 10.13% Richtwert: 5% - 15% mittel (190 Gemeinden).
Nettozinsbelastungsanteil (NZB)	-1.96%	-1.7%	-2.5%	Finanzaufwand netto in % des Steuerertrages. Der Durchschnitt der Bernischen Gemeinden liegt bei -2.9%. Richtwert: < -1% = extrem tiefe Belastung (206 Gemeinden).
Massgebliches Eigenkapital pro Einwohner (MEK/EW)	CHF 2'786	CHF 2'832	CHF 2'781	Der Durchschnitt der Bernischen Gemeinden liegt bei CHF 3'299 pro Einwohner. Richtwert: > CHF 2000 – CHF 4'000 = mittel (153 Gemeinden).

7.2 Allgemeiner Haushalt

Kennzahl	JR 2025	JR 2024	Ø 5 Jahre	Kommentar / Interpretation
Selbstfinanzierungsgrad	39.2%	11.4%	32.1%	Selbstfinanzierung in % der Nettoinvestitionen. Der Wert gibt Antwort auf die Frage, wie weit die Investitionen aus selbst erwirtschafteten Mitteln finanziert werden können. Richtwert: < 50% ungenügend
Bilanzüberschussquotient	22.4%	22.9%	23.5%	Bilanzüberschuss in % des Fiskalertrages (inkl. Finanzausgleich). Diese Kennzahl gibt Auskunft über das Verhältnis des Bilanzüberschusses zu den beiden wichtigen Ertragsarten Steuern und Finanzausgleich. Durchschnitt aller Gemeinden: 68.07% Richtwert: < 30% klein

7.3 Spezialfinanzierung Wasserversorgung

Selbstfinanzierungsgrad	44.8%	25.8%	27.1%	Siehe 7.2
Kostendeckungsgrad	189.5%	103.6%	115.2%	Aufwand in % des Ertrages. Der Kostendeckungsgrad gibt Antwort auf die Frage, wie weit der Aufwand aus selbst erarbeiteten Erträgen gedeckt ist. Kostendeckungsgrad > 100% = Ertragsüberschuss
Werterhaltungsquote	15.0%	13.6%	12.2%	Bestand Werterhalt in % des Wiederbeschaffungswertes.

7.4 Spezialfinanzierung Abwasserentsorgung

Kennzahl	JR 2025	JR 2024	Ø 5 Jahre	Kommentar / Interpretation
Selbstfinanzierungsgrad	83.1%	63.6%	93.8%	Siehe 7.2
Kostendeckungsgrad	98.3%	98.2%	95.9%	Aufwand in % des Ertrages. Der Kostendeckungsgrad gibt Antwort auf die Frage, wie weit der Aufwand aus selbst erarbeiteten Erträgen gedeckt ist. Kostendeckungsgrad > 100% = Ertragsüberschuss
Werterhaltungsquote	18.6%	18.0%	17.0%	Bestand Werterhalt in % des Wiederbeschaffungswertes.

7.5 Spezialfinanzierung Abfall

Selbstfinanzierungsgrad	Keine Investitionen			
Kostendeckungsgrad	93.8%	88.4%	98.0%	Aufwand in % des Ertrages. Der Kostendeckungsgrad gibt Antwort auf die Frage, wie weit der Aufwand aus selbst erarbeiteten Erträgen gedeckt ist. Kostendeckungsgrad > 100% = Ertragsüberschuss

8 ANTRAG DER EXEKUTIVE

GENEHMIGUNG:

Gemäss Art. 71 GG (170.11) verabschiedet der Gemeinderat die Jahresrechnung 2025 der Einwohnergemeinde Bolligen.
Er hat die vorliegende Jahresrechnung mit allen Bestandteilen (gemäss Art. 71 GV) an seinen Sitzungen vom 9. und 23. März 2026 verabschiedet:

ERFOLGSRECHNUNG

• Gesamthaushalt		-
Ertragsüberschuss	CHF	1'362'240.66
• Allgemeiner Haushalt		
Ertragsüberschuss	CHF	38'724.82
• SF Wasserversorgung		
Ertragsüberschuss	CHF	1'396'335.88
• SF Abwasserentsorgung		
Aufwandüberschuss	CHF	-22'609.67
• SF Abfallentsorgung		
Aufwandüberschuss	CHF	-50'210.37

INVESTITIONSRECHNUNG

Ausgaben	CHF	6'030'302.07
- Einnahmen	CHF	1'604'505.15
Nettoinvestitionen	CHF	4'425'796.92

ZUSÄTZLICHE ABSCHREIBUNGEN GEMÄSS ART. 84 GEMEINDEVERORDNUNG (GV)

- CHF 30'350.00

Der Gemeindeversammlung vom 09. Juni 2026 wird beantragt, die Jahresrechnung 2025 zu genehmigen.
Bolligen, 23. März 2026

Einwohnergemeinde Bolligen
GEMEINDERAT

FINANZVERWALTUNG



René Bergmann
Gemeindepräsidentin



Livia Imbach
Gemeindeschreiberin



Maja Burgherr
Finanzverwalterin

Einwohnergemeinde Bolligen

9 BESTÄTIGUNGSBERICHT

Der Bericht wird am Ende des Dokumentes angehängt. Seiten 140 – 142.

Einwohnergemeinde Bolligen

10 GENEHMIGUNG DER JAHRESRECHNUNG

Die Jahresrechnung 2025 wird an der Gemeindeversammlung vom 09. Juni 2026 gemäss dem vorstehenden Antrag des Gemeinderates vom 23. März 2026 zur Genehmigung empfohlen.

11 ANHANG

11.1 Regelwerk

11.1.1 Angewendetes Regelwerk

Der Rechnungsabschluss der Gemeinde Bolligen ist in Übereinstimmung mit den geltenden kantonalen gesetzlichen Grundlagen erstellt worden.

Gemeindegesezt (GG, BSG 170.11)

Gemeindeverordnung (GV, BSG 170.111)

Direktionsverordnung über den Finanzhaushalt der Gemeinden (FHDV, BSG 170.511)

Diese orientieren sich gemäss Art. 70 Absatz 1 GG am Harmonisierten Rechnungslegungsmodell für die Kantone und Gemeinden, HRM2, laut Handbuch der Konferenz der Kantonalen Finanzdirektoren. Die kantonalen Bestimmungen weichen in einzelnen Bereichen von den Empfehlungen des HRM2 ab. Das Amt für Gemeinden und Raumordnung stellt eine Auflistung dieser Ausnahmen zur Verfügung unter www.be.ch/gemeinden >Rubrik Muster/Vorlagen >Gemeindefinanzen >Untertitel Jahresrechnung.

11.1.2 Bewertung Finanzvermögen*

Vermögenswerte im Finanzvermögen werden bilanziert, wenn sie einen künftigen Nutzen erbringen und ihr Wert verlässlich ermittelt werden kann. Sie werden bei erstmaliger Bilanzierung zu Anschaffungs- bzw. Herstellungskosten bilanziert. Entstehen der Gemeinde keine Kosten, wird zum Verkehrswert zum Zeitpunkt des Zugangs bilanziert. Folgebewertungen erfolgen zum Verkehrswert am Bilanzstichtag, wobei eine systematische Neubewertung bei Liegenschaften mit Ausnahme von Baurechten alle fünf Jahre oder bei Änderung des amtlichen Werts, bei allen anderen Vermögenswerten jährlich erfolgt. Die Bilanzwerte sind bei eingetretenen dauerhaften Wertminderungen oder Verlusten sofort zu berichtigen.

Folgebewertung Finanzvermögen

Das Finanzvermögen wurde gemäss Anhang 1 der Gemeindeverordnung neu bewertet. Die Neubewertungsreserve betrug per 1.1.2021 CHF 2'571'937.00. Per 1.1.2021 mussten gemäss Art. T2-3 Abs. 2 Ziff. 5 GV 10% der gesamten Finanzanlagen und 5% der gesamten Sachanlagen des Finanzvermögens in die Schwankungsreserve überführt werden. Ab dem 6. Jahr nach Einführung von HRM2, d.h. ab 2021 muss laut Art. T2-3 Abs.2 Ziff. 6 GV die Neubewertungsreserve innerhalb von 5 Jahren zu Gunsten des Bilanzüberschusses aufgelöst werden. Im Jahr 2025 wurde deshalb die letzte Tranche von CHF 268'417.00 aufgelöst. Somit ist die gesamt Neubewertungsreserve per 31.12.2025 aufgelöst und der Saldo beträgt Null.

Bilanzkonto	Aufwertung in CHF	Bewertungsmethode (Anhang 1, GV)	Letztmalige Bewertung
10700.01 Aktien der BKW	+ 7'250.00	Steuerwert per 31.12.2025	31.12.2024
10800.01 Grundstücke Finanzvermögen	0.00	Änderung amtlicher Wert	31.12.2022
10840.01 Gebäude Finanzvermögen	0.00	Änderung amtlicher Wert	31.12.2022

Einwohnergemeinde Bolligen

11.1.3 Bewertung Verwaltungsvermögen

Vermögenswerte im Verwaltungsvermögen werden bilanziert, wenn sie einen künftigen mehrjährigen öffentlichen Nutzen hervorbringen und ihr Wert verlässlich ermittelt werden kann. Sie werden zu Anschaffungs- bzw. Herstellkosten nach der Nettomethode bilanziert und nach der definierten Nutzungsdauer linear abgeschrieben. Entstehen der Gemeinde keine Kosten, wird zum Verkehrswert zum Zeitpunkt des Zugangs bilanziert. Die Bilanzwerte sind bei eingetretenen dauerhaften Wertminderungen oder Verlusten sofort zu berichtigen. Die geltenden Anlagekategorien und Nutzungsdauern sind in Anhang 2 GV umschrieben.

11.1.4 Aktivierungsgrenzen

	CHF
Allgemeiner Haushalt	75'000.00
Spezialfinanzierung Wasserversorgung	75'000.00
Spezialfinanzierung Abwasserentsorgung	75'000.00

11.1.5 Bestehendes Verwaltungsvermögen

Seit dem Übergang auf HRM2 im Jahr 2016, wird das bestehende Verwaltungsvermögen linear über 12 Jahre abgeschrieben. Davon ausgenommen sind die Positionen gemäss Ziffer 4.1.3 der Übergangsbestimmungen der GV.

11.2 Grundlagen der Jahresrechnung

Als Grundlage für die Jahresrechnung 2025 dienen das Budget 2025 und die Vorjahresrechnung 2024.

Genehmigung/Prüfung:

	Budget 2025	Jahresrechnung 2024
Gemeinderat	16.09.2024	24.03.2025
Bestätigungsbericht Rechnungsprüfungsorgan		15.05.2025
Gemeindeversammlung	26.11.2024	10.06.2025

11.3 Eigenkapitalnachweis

Eigenkapital per 01.01.2025			Veränderungsnachweis				Eigenkapital per 31.12.2025		
CHF			Erhöhung (+) durch		Reduktion (-) durch		CHF		
29	Eigenkapital	36'536'564		2'340'444		-2'202'852	29	Eigenkapital	36'674'157
290	Verpflichtungen (+) bzw. Vorschüsse (-) gegenüber Spezialfinanzierungen	6'988'267	Einlagen in SF EK	1'403'648	Entnahmen aus SF EK	-1'767'387	290	Verpflichtungen (+) bzw. Vorschüsse (-) gegenüber Spezialfinanzierungen	6'624'528
29000.01	SF Feuerwehr einseitig	0	3510.01 Ertragsüberschuss		4510.01 Aufwandüberschuss	0	29000.01	SF Feuerwehr einseitig	0
29001.01	SF Wasserversorgung	1'326'523	9010.01 Ertragsüberschuss	1'396'336	9011.01 Aufwandüberschuss		29001.01	SF Wasserversorgung	2'722'859
29002.01	SF Abwasserentsorgung	1'384'626	9010.01 Ertragsüberschuss		9011.01 Aufwandüberschuss	-22'610	29002.01	SF Abwasserentsorgung	1'362'016
29003.01	SF Abfall	318'924	9010.01 Ertragsüberschuss		9011.01 Aufwandüberschuss	-50'210	29003.01	SF Abfall	268'714
29001.02	SF Übertragung VV nach Art. 85a GV	3'470'700	3898.01		4898.01 Entnahme wegen Auflösung ab 2016 bis 2031 (16 Jahre)	-1'694'567	29001.02	SF Übertragung VV nach Art. 85a GV	1'776'133
20005.01	SF Planungsmehrwerte	487'494	3898.01 Einlage	7'312	4898.01 Entnahme		29001.02	SF Planungsmehrwerte	494'806
293	Vorfinanzierungen	11'739'274	Einlagen in Vorfinanzierungen EK	867'721	Entnahmen aus Vorfinanzierungen des EK	-167'048	293	Vorfinanzierungen	12'439'947
29301.01	Wasserversorgung Werterhalt	4'982'997	3510.10 Einlage	585'740	4510.01 Entnahme	-103'310	29301.01	Wasserversorgung Werterhalt	5'465'427
29302.01	Abwasserentsorgung Werterhalt	6'756'276	3510.10 Einlage	281'981	4510.01 Entnahme	-63'738	29302.01	Abwasserentsorgung Werterhalt	6'974'520
294	Reserven	12'067'143	Einlagen	30'350	Entnahmen	0	294	Reserven	12'097'493
29400.01	Zusätzliche Abschreibungen	12'067'143	3894.01 Zusätzliche Abschreibungen	30'350	4894.01 Aufwandüberschuss	0	29400.01	Zusätzliche Abschreibungen	12'097'493
296	Neubewertungsreserve Finanzvermögen	1'498'265	Einlagen	0	Entnahmen	-268'417	296	Neubewertungsreserve Finanzvermögen	1'229'848
29600.01	Neubewertungsreserve FV	268'417	3896.xx Einlage	0	4896.xx Entnahme	-268'417	29600.01	Neubewertungsreserve FV	0
29601.01	Schwankungsreserve	1'229'848	3896.xx Einlage		4896.xx Entnahme		29600.01	Neubewertungsreserve FV	1'229'848
299	Bilanzüberschuss / Bilanzfehlbetrag	4'243'616	2990.00 Jahresergebnis Überschuss (+) Fehlbetrag (-)	38'725	-	-	299	Bilanzüberschuss/-Fehlbetrag	4'282'341

11.4 Rückstellungsspiegel

205		Kurzfristige Rückstellungen						
Konto	Bezeichnung	Buchwert 01.01.2025	Veränderung			Buchwert 31.12.2025	Kommentar	
			Bildung	Verwendung	Auflösung			
	keine					0.00		
208		Langfristige Rückstellungen						
Konto	Bezeichnung	Buchwert 01.01.2025	Veränderung			Buchwert 31.12.2025	Kommentar	
			Bildung	Verwendung	Auflösung			
20810.01	Ferien- und Überzeitguthaben	354'510.00	65'852.00			420'362.00	Personal: Nicht bezogene Ferienguthaben	
20860.02	PK Abfederung UWS- Senkungen	838'076.00				838'076.00	Teilausfinanzierung Renten- kürzungen	
20860.03	PK Abfederung Musikschule 2019 - 2031	48'392.75		6'118.75		42'274.00	Teilausfinanzierung Renten- kürzungen	
20890.01	Steuerteilungen	2'100'000.00	1'878'857.00	1'918'857.00		2'060'000.00	Bedarf für Abgrenzung hängige Steuerteilungen	
Total kurzfristige Rückstellungen		0.00	0.00	0.00	0.00	0.00		
Total langfristige Rückstellungen		3'340'978.75	1'944'709.00	1'924'975.75	0.00	3'360'712.00		
Total Rückstellungen		3'340'978.75	1'944'709.00	1'924'975.75	0.00	3'360'712.00		

11.5 Beteiligungsspiegel

Beteiligungen (im Sinne der öffentlichen Aufgabenerfüllung)												
Name, Sitz Rechtsform	Tätigkeitsgebiet	Nominalkapital (100%)	Eigentumsanteil	Stimmanteil - E: Exekutive - L: Legislative	Wesentliche Beteiligte	Buchwert per 31.12.	Anschaftungswert	Wesentliche Beteiligungen der Organisation	Rechnungslegungs-norm; Aussage zur Jahresrechnung	Zahlungsströme Berichtsjahr	Spezifische Risiken	
Gemeindeeigene Unternehmen (Anstalten) gem. Art. 64 Abs. 1 Bst. b GG												
keine gemeindeeigenen Unternehmen												
Öffentlich-rechtliche Organisationen der interkommunalen Zusammenarbeit (Gemeindeverbände, Anstalten etc.)*												
Gemeindeverband ARA Worblental	Abwasserreinigung			E: GR RV	Bolligen, Ittigen, Ostermundigen, Worb, Zollikofen			Verbandsmitglied	HRM2, Aufwandverrechnung via Kostenteiler	Betriebsbeitrag 7201.3632.71 CHF 758'064.00		
Gemeindeverband Anzeiger Region Bern	Herausgabe des amtlichen Anteigers für die Verbandsgemeinden; amtliches Publikationorgan				Bern, Bolligen, Ittigen, Ostermundigen			Verbandsmitglied	Verband aufgelöst per 31.12.2023	Anteil Betriebsbeitrag 3320.3612.01 CHF 0.00		
Juristische Personen des Privatrechts*												
Kewu AG, Bolligen	Abfallentsorgung		236 Namenaktien zu CHF 100.00	E: GR RV		CHF 1.00		Aktionär		7301.3632.81 CHF 269'429.37		
WVRB AG, Bern / Wasserverbund Region Bern AG	Trinkwasserversorgung der Region Bern	45'000'000	3.03%	E: GR RV	Bern, Ittigen, Ostermundigen	CHF 1'365'000.00 AK		Aktionär		7101.3120.61 CHF 496'385.19 Kauf Wasser		
Regionalverkehr Bern-Solothurn RBS, Sitz in Worblauen	Öffentlicher Verkehr		103 Aktien zu 150.00 / 2 Aktien zu 500.00			CHF 2.00		Aktionär				
Musikschule unteres Worblental, Bolligen	Betreibung einer Musikschule				Bolligen, Ittigen, Ostermundigen, Stettlen			Stiftergemeinde	OR	2140.3636.11 CHF 587'132.90		
Einsatzkostenversicherung der GVB, Sitz in Ittigen	Beschaffung Verwaltung und Auszahlung von Mitteln als Versicherung zur Deckung von Einsatzkosten der Gemeinden in a.o. Lagen gem. gesetzlichen Bestimmungen des Kanton Bern				Berner Gemeinden			Stiftungsmitglied	OR	7450.3134.02 kein Beitrag 2025		
Kornhausbibliothek, Bern	Führen von allgemeinen öffentlichen Bibliotheken in der Stadt und Region Bern				Bibliotheksträger				OR	3210.3636.03 CHF 27'970.05		
Genossenschaft Lutertalpark	Anbieten von bezahlbarem Wohnraum für Wohnen im Alter"	1'984'000	200'000.00			200'000			OR	CHF 0.00		

Einwohnergemeinde Bolligen

Mitgliedschaften in einfachen Gesellschaften, Kollektiv- und Kommanditgesellschaften*										
nicht in der Jahresrechnung enthalten										
Vertragliche Beziehungen zur Erfüllung von Gemeindeaufgaben*										
Regionales Informatikzentrum Münsingen (RIZ Münsingen)	Gemeinsame Nutzung der Server, Betriebssystem, Anwendersoftware sowie Gemeindeapplikationen NEST-ABACUS					Bolligen, Stettlen, Münsingen			Zusammenarbeitsvertrag	220.3612.01 CHF 79'483.60
Friedhof Bolligen	Gemeinsamer Friedhof					Bolligen und Ittigen			Zusammenarbeitsvertrag	7710.4612.01 CHF 233'200.10
Zivilschutzorganisation Bantiger	Öffentliche Sicherheit Zivilschutz; Zusammenarbeit			E: GR RV		Bolligen, Ittigen, Muri, Ostermundigen, Stettlen			Pro-Kopf-Beitrag	1620.3612.02 CHF 70'274.10
Regionales Führungsorgan Bern plus	Öffentliche Sicherheit Zivilschutz; Zusammenarbeit			E: GR RV		Bern, Bolligen, Ittigen, Muri, Ostermundigen, Stettlen			Pro-Kopf-Beitrag	1627.3612.02 CHF 26'174.40
RKZBBM / Regionales Kompetenzzentrum Bevölkerungsschutz Bern-Mittelland	Öffentliche Sicherheit Zivilschutz; Zusammenarbeit			E: GR RV		Bolligen, Ittigen, Muri, Ostermundigen, Stettlen			Pro-Kopf-Beitrag	1620.3612.02 CHF 5'041.45
Reberhaus Genossenschaft	Betreibt das Reberhaus in Bolligen. Förderung eines aktiven, alle Bevölkerungskreise erfassenden Gemeindelebens.		Liegenschaft 100%	E: GR		Bolligen Regional-konferenz Bern	1.00			3421.3634.01 CHF 104'067.00
Schlossgarten Riggisberg	Betreutes Wohnen und anderes mehr	4'000				ca. 50 Bernische Gemeinden	1.00	0.00		CHF 0.00

11.6 Gewährleistungsspiegel

Name, Sitz, Rechtsform	Eigentümer wesentliche Miteigentümer	Angaben zu den gesicherten Leistungen Art, Betrag, Verfall, Zinsangaben usw.)	Zahlungsströme im Berichtsjahr	Spezifische zusätzliche Angaben
Privatrechtliche Unternehmen (nach OR/ZGB)				
keine				
Öffentlich-rechtliche Unternehmen (nach Gemeindegesetz)				
keine				
Öffentlich-rechtliche Verträge				
keine				
Weitere Verpflichtungen (Altlasten, Leasing usw.)				
keine				

11.7 Anlagespiegel

Bolligen Einwohnergemeinde			108 Finanzvermögen Sachanlagen				
			1080 Grundstücke unbebaut	1084 Gebäude Finanzvermögen	1086 Mobilien Finanzvermögen	1087 Anlagen im Bau Finanzvermögen	1089 Übrige Sachanlagen FV
Anschaffungskosten	Anlagewert	01.01. 2025	9'921'351.00	539'190.00			
	Zuwachs/ Zugänge	2025		60'000.00			
	Abgänge	2025					
	Umgliederungen	2025					
	Anlagewert	31.12. 2025	9'921'351.00	599'190.00	0.00	0.00	0.00
kumulierte Wertberichtigungen	Stand per	01.01. 2025	13'972'877.00	109'360.00			
	Wertminderungen	2025					
	Aufwertungen	2025					
	Umgliederungen	2025					
	Stand per	31.12. 2025	13'972'877.00	109'360.00	0.00	0.00	0.00
Buchwerte	Buchwert netto	31.12. 2025	23'894'228.00	708'550.00	0.00	0.00	0.00
	davon Anlagen in Leasing	31.12. 2025					
	Versicherungswerte	31.12. 2025					

Einwohnergemeinde Bolligen

Bolligen

Einwohnergemeinde

			140 Sachanlagen Verwaltungsvermögen							
			1400	1401	1402	1403	1404	1406	1407	1409
			Grundstücke unbebaut	Strassen/ Verkehrswege	Wasserbau	Tiefbauten übrige	Hochbauten	Mobilien	Anlagen im Bau	Übrige Sachanlagen* (ohne 14099)
Anschaffungskosten	Anlagewert	01.01. 2025	3'500.00	5'355'550.40	106'242.70	11'392'380.80	45'714'831.37	1'348'686.96	0.00	2'973'785.40
	Zuwachs/ Zugänge	2025		504'300.25		2'726'230.76	2'148'418.26	89'816.70	0.00	0.00
	Abgänge	2025								
	Umgliederungen	2025							0.00	
	Anlagewert	31.12. 2025	3'500.00	5'859'850.65	106'242.70	14'118'611.56	47'863'249.63	1'438'503.66	0.00	2'973'785.40
kumulierte ordentliche Abschreibungen	Stand per	01.01. 2025	0.00	-865'677.40	-34'737.70	-816'264.80	-6'777'406.71	-645'855.96	0.00	-2'224'686.40
	Planmässige Abschreibungen	2025		168'849.25	3'813.00	158'791.76	1'762'127.92	144'908.70	0.00	310'391.00
	Ausserplanmässige Abschreibungen	2025								
	Wertkorrekturen	2025								
	Stand per	31.12. 2025	0.00	-1'034'526.65	-38'550.70	-975'056.56	-8'539'534.63	-790'764.66	0.00	-2'535'077.40
Buchwerte	Buchwert netto	31.12. 2025	3'500.00	4'825'324.00	67'692.00	13'143'555.00	39'323'715.00	647'739.00	0.00	438'708.00
	davon Anlagen in Leasing	31.12. 2025								
	Versicherungswerte	31.12. 2025								

* nicht enthalten ist das bestehende VV bei Einführung von HRM2

	Saldo per 01.01. 2025	Wertberichtigungen 2025	Saldo per 31.12.2025
Allgemeiner Haushalt	14090.99	2'224'686.40	14090.99 310'391.00 2'535'077.40
Wasserversorgung	14031.99	521'472.12	14031.99 103'310.17 624'782.29
Abwasserentsorgung	14032.99	294'762.68	14032.99 55'481.59 350'244.27
ev. weitere (verfügte Ausnahmen, SF)			
Total		3'040'921.20	469'182.76 3'510'103.96

Einwohnergemeinde Bolligen

Bolligen Einwohnergemeinde			142 Immaterielle Anlagen VV			144 Darlehen VV	145 Beteiligungen VV	146 Investitionsbeiträge VV
			1420 Informatik	1427 Immat. Anlagen in Realisierung	1421 & 1429 übrige immaterielle Anlagen	1441-1447 Darlehen	1452-1456 Beteiligungen	1460-1469 Investitionen
Anschaffungskosten	Anlagewert	01.01. 2025	633'971.65		0.00	2'465'200.00	1'565'005.00	
	Zuwachs/ Zugänge	2025			122'230.95	300'000.00		
	Abgänge	2025				1'465'200.00		
	Umgliederungen	2025						
	Anlagewert	31.12. 2025	633'971.65	0.00	122'230.95	1'300'000.00	1'565'005.00	0.00
kumulierte ordentliche Abschreibungen	Stand per	01.01. 2025	-506'363.65		0.00			
	Planmässige Abschreibungen	2025	127'608.00		11'130.70			
	Ausserplanmässige Abschreibungen	2025						
	Wertkorrekturen	2025						
	Stand per	31.12. 2025	-633'971.65	0.00	-11'130.70	0.00	0.00	0.00
Buchwerte	Buchwert netto	31.12. 2025	0.00	0.00	111'100.25	1'300'000.00	1'565'005.00	0.00
	davon Anlagen in Leasing	31.12. 2025						
	Versicherungswerte	31.12. 2025						

11.8 Kreditkontrolle

11.8.1 Verpflichtungskredite für Investitionen

Konto-Nr.	Organ	Datum	Kreditsumme (brutto)	Objektbezeichnung	Kumulierte	Investitions-	Kumulierte	Kumulierte	Investitions-	Kumulierte	Saldo	Abrechn. Datum
					Ausgaben 01.01.2025	ausgaben	Ausgaben 31.12.2025	Einnahmen 01.01.2025	einnahmen	Einnahmen 31.12.2025		
0				Allgemeine Verwaltung								
0290.5040.01	GV	14.12.2021	7'310'000.00	Verwaltungsgebäude Kauf und Umbau	6'374'959.66	1'001'961.16	7'376'920.82		76'743.60	76'743.60	-66'920.82	
0290.5060.01	GV	14.12.2021	290'000.00	Mobililar neue Verwaltung	347'747.41	89'816.70	437'564.11				-147'564.11	
1				Öffentliche Ordnung und Sicherheit, Verteidigung								
1500.5060.02	GV	25.11.2025	270'000.00	Schlauchlegefahrzeug							270'000.00	
2				Bildung								
2120.5200.02	GV	25.11.2025	400'000.00	Primarstufe Ersatz Informatik							400'000.00	
2130.5200.02	GV	25.11.2025	400'000.00	Sekundarstufe Ersatz Informatik							400'000.00	
2173.5040.01	GV	10.12.2019	6'800'000.00	OZ Eisengasse - 1. Tranche Sanierung	6'797'426.95		6'797'426.95				2'573.05	
2173.5040.02	GV	10.12.2019	5'500'000.00	OZ Eisengasse - 2. Tranche Sanierung	5'490'712.95		5'490'712.95				9'287.05	
2173.5040.03	GV	10.12.2019	6'300'000.00	OZ Eisengasse - 3. Tranche Sanierung	5'093'396.71	1'285'762.25	6'379'158.96				-79'158.96	
2173.6300.01	GV	10.12.2019	62'561.55	OZ Eisengasse - Subvention PV-Anlage					62'561.55	62'561.55		
2190.5290.01	GR	16.06.2025	135'000.00	Schulraumplanung Planerwahlverfahren		111'304.70	111'304.70				23'695.30	
3				Kultur, Sport und Freizeit								
3421.5030.01	GR	22.01.2024	127'000.00	Reberhaus Sanierung Spielplatz	125'662.80		125'662.80				1'337.20	
5				Soziale Sicherheit								
5340.5460.01	GR	13.01.2025	300'000.00	Genossenschaft Lutertalpark		300'000.00	300'000.00					
6				Verkehr / Gemeindestrassen								
6150.5010.03	GV	12.12.2017	600'000.00	Eisengasse Leitungserneuerung	726'588.85	78'780.70	805'369.55				-205'369.55	
6150.5010.05	GV	13.12.2022	917'000.00	Brunnenhofstrasse Gesamtanierung	205'783.41	389'687.60	595'471.01				321'528.99	
6150.5010.08	GV	10.12.2019	1'500'000.00	Werterhalt Strassennetz 2020 - 2024	1'430'261.14	35'831.95	1'466'093.09				33'906.91	

Einwohnergemeinde Bolligen

Konto-Nr.	Organ	Datum	Kreditsumme (brutto)	Objektbezeichnung	Kumulierte Ausgaben 01.01.2025	Investitions- ausgaben	Kumulierte Ausgaben 31.12.2025	Kumulierte Einnahmen 01.01.2025	Investitions- einnahmen	Kumulierte Einnahmen 31.12.2025	Saldo	Abrechn. Datum
7				Umweltschutz und Raumordnung								
7101				Wasserversorgung								
7101.5031.05	GV	12.12.2017	630'000.00	Eisengasse Leitungserneuerung	708'726.00	4'787.05	713'513.05	24'000.00		24'000.00	-83'513.05	
7101.5031.10	GV	12.12.2017	1'012'000.00	Druckstufenanpassung Sekundärnetz	373'690.65	299'803.19	673'493.84				338'506.16	
7101.5031.11	GR	10.02.2020	162'000.00	Krauchthalstr.; Strassacker - Hubelgasse	130'477.04	12'461.87	142'938.91				19'061.09	08.12.2025
7101.5031.15	GV	13.12.2022	417'000.00	Brunnenhofstrasse Gesamtsanierung	191'251.71	122'581.08	313'832.79				103'167.21	
7101.5031.16	GR	08.01.2024	134'100.00	Ersatz Habstettenstrasse - Dorfstrasse	142'013.50	3'474.65	145'488.15				-11'388.15	08.12.2025
7101.5031.22	GV	01.01.2025	230'000.00	Rückübernahme von WVRB AG		1'694'567.00	1'694'567.00				1'464'567.00	
7101.5031.23	GV	21.11.2023	664'000.00	Druckstufenanpassung 2. Etappe	247'345.51	199'648.33	446'993.84				217'006.16	
7101.5031.24	GR	08.09.2025	103'600.00	Leitungserneuerung Schüracher							103'600.00	
7201				Abwasserentsorgung								
7201.5032.02	GV	12.12.2017	1'605'000.00	Eisengasse Leitungserneuerung	1'615'618.65	69'878.43	1'685'497.08	43'750.00		43'750.00	-80'497.08	
7201.5032.05	GV	13.12.2022	1'052'000.00	Brunnenhofstrasse Gesamtsanierung	468'257.78	239'360.10	707'617.88				344'382.12	
7201.5032.08	GR	14.10.2024	82'000.00	Sonnhalde Sanierung		79'669.06	79'669.06				2'330.94	
7201.5032.11	GR	11.12.2023	100'000.00	Sanierung Gebiet Zälgli und Reberhaus	70'984.35		70'984.35				29'015.65	
7900				Raumordnung								
7900.5290.01	GV	10.06.2025	240'000.00	Arealentwicklung Bahnhof Bolligen		10'926.25	10'926.25				229'073.75	

Einwohnergemeinde Bolligen

11.8.2 Nachkredite

Konto-Nr.	Bezeichnung	in CHF		mehr als CHF 5'000.-- Über- schreitung	Nachkredite in CHF			Begründung
		Rechnung	Budget		gebunden	Kompetenz GR / GV	Datum Beschluss	
	ERFOLGSRECHNUNG							
0120	Exekutive							
3199.03	Ratskredit	44'112.85	31'000.00	13'112.85		13'112.85	09.03.2026	Mehrauslagen Gratulationen, Exkursionen, Öffentlichkeits-arbeit und Diverses.
0220	Allgemeine Dienste, übrige							
3010.01	Löhne Verwaltungs- und Betriebspersonal	2'169'427.65	2'100'000.00	69'427.65		69'427.65	09.03.2026	Stellenanpassungen, Auszahlung von Überzeit, Stellenumbesetzungen nach Fluktuationen, Rückst. Ferienguthaben.
3010.02	Löhne Aushilfspersonal	37'666.05	18'000.00	19'666.05		19'666.05	28.04.2025	B-Nr. 57 / Befristete Aushilfe 40%; CHF 21'000.
3052.01	AG-Beiträge Pensionskassen	225'466.35	216'000.00	9'466.35		9'466.35	09.03.2026	PK-Eintrittsschwelle neu bei CHF 20'000; PK-Pflicht bei Pensenerhöhung von MA im Stundenlohn.
3055.01	AG-Beiträge Krankentaggeldversicherung	38'293.90	23'000.00	15'293.90		15'293.90	09.03.2026	Folgekosten des höheren Personalaufwands und höherer Ansatz Versicherungsprämien.
3130.01	Dienstleistungen Dritter	291'154.05	23'000.00	268'154.05		268'154.05	25.11.2024 25.11.2024 25.11.2024 09.12.2024 17.02.2025 17.02.2025 15.09.2025	B-Nr. 231 / Aufarbeitung Vertragsablage B-Nr. 233 / Sachbearbeitung Einwohnerdienste B-Nr. 234 / Unterstützung Bauverwaltung B-Nr. 249 / Mandatslösung Gemeindegeschreiberin B-Nr. 26 / Unterstützung EWD/Sicherheit und Stab B-Nr. 27 / Gemeindegeschreiberin ad Interim und Einführung neue Gemeindegeschreiberin B-Nr. 28 / Steuerbüro; Unterstützung Schulung B-Nr. 183 / Überbrückungsmandat Bauverwaltung Total Nachkredite = CHF 319'400
3132.01	Honorare externe Berater, Gutachter, Fachexperten etc.	53'064.55	30'000.00	23'064.55		23'064.55	28.04.2025	B-Nr. 53 / Archivreorganisation; CHF 30'000.
3170.03	Reisekosten und Spesen	21'640.50	7'000.00	14'640.50		14'640.50	09.03.2026	B-Nr. 25 / Anpassungen Personalverordnung.
3180.01	Wertberichtigungen auf Forderungen	17'670.00	0.00	17'670.00	17'670.00		09.03.2026	Erhöhung WB für gefährdete Debitorenausstände.
0290	Verwaltungsliegenschaften							
3010.03	Löhne Reinigungspersonal	22'044.25	0.00	22'044.25		22'044.25	09.03.2026	Stellenaufstockung im Zusammenhang mit dem Umzug der Verwaltung an die Flugbrunnenstrasse.
3130.05	Liegenschaftsverwaltung	10'000.00	2'500.00	7'500.00		7'500.00	08.12.2025	B-Nr. 229 / Gemeindeanteil Kosten für Umgebungspflege und Hauswartung; CHF 8'000.
3144.01	Unterhalt Hochbauten, Gebäude	33'910.33	26'000.00	7'910.33		7'910.33	09.03.2026	Mehraufwand LG-Unterhalt Verwaltungsgebäude.
3300.60	Planmässige Abschreibungen Mobilien VV	44'754.70	0.00	44'754.70	44'754.70		09.03.2026	Abschreibungsaufwand Mobilien neue Verwaltung.
1400	Allgemeines Rechtswesen							
3133.03	Geografisches Informationssystem (GIS)	17'842.30	10'000.00	7'842.30		7'842.30	09.03.2026	Mehrkosten Betrieb und Lizenzen.
1402	Kinder- und Erwachsenenschutz							
3910.01	Interne Verrechnungen von Dienstleistungen	377'210.00	357'900.00	19'310.00		19'310.00	09.03.2026	Weiterverrechnung Personalaufwand Mitarbeitende des Sozialdienstes.
3300.60	Planmässige Abschreibungen Mobilien VV	34'774.41	0.00	34'774.41	34'774.41		10.03.2025	Abschreibungsaufwand neue Verwaltung; Einrichtung.
1400	Allgemeines Rechtswesen							
3133.03	Geografisches Informationssystem (GIS)	17'842.30	10'000.00	7'842.30		7'842.30	09.03.2026	Mehrkosten Betrieb und Lizenzen.
1402	Kinder- und Erwachsenenschutz							
3910.01	Interne Verrechnungen von Dienstleistungen	377'210.00	357'900.00	19'310.00		19'310.00	09.03.2026	Weiterverrechnung Personalaufwand Mitarbeitende des Sozialdienstes.
1500	Feuerwehr							
3144.01	Unterhalt Hochbauten, Gebäude	49'239.61	16'500.00	32'739.61		32'739.61	02.06.2025	B-Nr. 105 / Einbau Brandmeldeanlage; CHF 32'000.

Einwohnergemeinde Bolligen

Konto-Nr.	Bezeichnung	in CHF		mehr als CHF 5'000.--	Nachkredite in CHF			Begründung
		Rechnung	Budget		Über-	gebunden	Kompetenz GR / GV	
3612.01	Entschädigungen an Gemeinden, Gemeindeverbände	239'391.00	230'000.00	9'391.00	9'391.00		09.03.2026	Höherer Beitrag an Schutz und Rettung Bern (Zusammenarbeitsvertrag).
3910.01	Interne Verrechnungen von Dienstleistungen	34'700.00	28'400.00	6'300.00		6'300.00	09.03.2026	Verrechnung Dienstleistungen anderer Verwaltungsstellen gemäss Kostenstellen-Auswertung.
1610	Militärische Verteidigung							
3612.01	Entschädigungen an Gemeinden, Gemeindeverbände	63'000.00	48'000.00	15'000.00		15'000.00	12.08.2024	B-Nr. 152 / Sanierung Trefferanzeige Schiessanlage Grauholz. Der Anteil 2025 beträgt CHF 55'000.
2120	Primarstufe							
3090.01	Aus- und Weiterbildung Personal	6'749.05	1'000.00	5'749.05		5'749.05	09.03.2026	Diverse nicht budgetierte Kurse. Teilweise Rückerst. der Kurskosten durch Kanton (K 2120.4611.01 Fr. 2'070).
3611.01	Entschädigungen an Kanton	1'856'274.95	1'650'000.00	206'274.95	206'274.95		09.03.2026	Abrechnung Kanton; Anteil an Lehrerbeförderungen höher als budgetiert.
2130	Sekundarstufe I							
3090.01	Aus- und Weiterbildung Personal	15'218.40	4'500.00	10'718.40		10'718.40	09.03.2026	Externe Begleitung (Mentoring, Beratung, Organisationsentwicklung).
3611.01	Entschädigungen an Kanton	1'003'184.40	720'000.00	283'184.40	283'184.40		09.03.2026	Abrechnung Kanton; Anteil an Lehrerbeförderungen höher als budgetiert.
3612.01	Entschädigungen an Gemeinden, Gemeindeverbände	396'640.60	263'000.00	133'640.60	133'640.60		09.03.2026	Schulskosten GYM1 diverse Gymnasien.
2140	Musikschule							
3636.12	Beitrag an auswärtige Musikschulen	25'726.60	14'000.00	11'726.60	11'726.60		09.03.2026	Gemeindebeiträge an diverse Musikschulen für Schüler mit Wohnsitz Bolligen.
2170	Schulliegenschaften							
3010.01	Löhne Verwaltungs- und Betriebspersonal	393'456.60	384'000.00	9'456.60		9'456.60	09.03.2026	Rückstellung Ferienguthaben.
3010.03	Löhne Reinigungspersonal	236'090.60	191'000.00	45'090.60		45'090.60	10.03.2025	B-Nr. 40 / Stellenaufstockung BG 50 - 60%; CHF 45'000.
3052.01	AG-Beiträge Pensionkassen	64'512.00	59'000.00	5'512.00		5'512.00	09.03.2026	PK-Eintrittsschwelle neu bei CHF 20'000.
3120.01	Ver- und Entsorgung Liegenschaften Verwaltungsvermögen	343'363.35	336'000.00	7'363.35		7'363.35	09.03.2026	Mehraufwand Energiekosten.
2172	Schulhaus Lutertal							
3144.01	Unterhalt Hochbauten, Gebäude	171'982.99	139'000.00	32'982.99		32'982.99	10.03.2025	B 39 / Schulzimmer Umnutzung TTG; CHF 75'000.
2173	Schulhaus Eisengasse							
3144.01	Unterhalt Hochbauten, Gebäude	86'144.10	47'000.00	39'144.10	8'201.00	30'943.10	09.03.2026	Gebundener Aufwand Folgekosten Wasserschaden; Mehraufwand Wartungskosten Brandmeldesystem.
2174	Schulhaus Ferenberg							
3144.01	Unterhalt Hochbauten, Gebäude	38'473.55	17'500.00	20'973.55		20'973.55	10.03.2025	B-Nr. 37 / Umsetzung Brandschutzauflagen GVB; CHF 15'000.
2180	Tagesbetreuung							
3010.01	Löhne Verwaltungs- und Betriebspersonal	494'300.60	348'000.00	146'300.60		146'300.60	09.02.2026	B-Nr. 276 / Nachkredit CHF 170'200; Mehraufwand aufgrund höherer Anzahl der zu betreuenden Kinder (gesetzl. Vorgaben). Der Mehraufwand wird teilweise kompensiert durch höhere Eltern- und Kantonsbeiträge.
3050.01	AG-Beiträge AHV, IV, EO, ALV, Verwaltung	28'346.40	22'400.00	5'946.40		5'946.40	09.03.2026	Folgekosten des höheren Personalaufwands.
3052.01	AG-Beiträge Pensionskassen	39'785.15	25'600.00	14'185.15		14'185.15	09.03.2026	Zusätzliche versicherungspflichtige Mitarbeitende.
3105.01	Lebensmittel	136'824.95	130'000.00	6'824.95		6'824.95	09.02.2026	B-Nr. 276 / Nachkredit CHF 6'800; Mehraufwand durch höhere Anzahl Kinder.

Einwohnergemeinde Bolligen

Konto-Nr.	Bezeichnung	in CHF		mehr als CHF 5'000.--	Nachkredite in CHF			Begründung
		Rechnung	Budget		Über-	gebunden	Kompetenz GR / GV	
3111.01	Maschinen, Geräte und Fahrzeuge	5'100.00	0.00	5'100.00		5'100.00	09.02.2026	B-Nr. 276 / Nachkredit CHF 5'100 für Fahrzeugkauf bzw. -Eintausch.
3910.01	Interne Verrechnung von Dienstleistungen	12'000.00	0.00	12'000.00		12'000.00	09.03.2026	Verrechnung Dienstleistungen anderer Verwaltungsstellen gemäss Kostenstellen-Auswertung.
2181	Ferieninsel							
3910.01	Interne Verrechnung von Dienstleistungen	6'000.00	0.00	6'000.00		6'000.00	09.03.2026	Verrechnung Schulleitungsanteil für Ferieninsel.
2190	Schulleitung und Schulverwaltung							
3010.01	Löhne Verwaltungs- und Betriebspersonal	299'757.80	270'000.00	29'757.80		29'757.80	30.10.2023	B-Nr. 226 / Erhöhung Stellenprozente Schulleitung ab 01.08.2024; Rückstellung Ferienguthaben.
3132.01	Honorare externe Berater, Gutachter, Fachexperten etc.	26'019.25	17'000.00	9'019.25		9'019.25	12.08.2024	B-Nr. 137 / Vorprojekt Schulraumplanung (Kredit Fr. 25'400). Die Arbeiten haben sich teilweise ins Jahr 2025 erstreckt. Offener Kreditanteil = CHF 18'500.
3320.90	Planmässige Abschreibungen übrige immaterielle Anlagen	11'130.70	0.00	11'130.70	11'130.70		09.03.2026	Abschreibung Kosten Schulraumplanung.
2194	Freiwilliger Schulsport							
3020.04	Löhne freiwilliger Schulsport	13'680.00	6'500.00	7'180.00		7'180.00	09.03.2026	Praxisänderung Schulsportabrechnung; Mehraufwand durch Erträge aus Kursgeldern teilweise kompensiert.
2195	Schülertransporte							
3010.01	Löhne Verwaltungs- und Betriebspersonal	101'733.15	74'000.00	27'733.15		27'733.15	09.03.2026	Mehraufwand für zusätzliches Aushilfspersonal.
3151.01	Unterhalt Apparate, Maschinen, Geräte, Fahrzeuge	17'081.80	12'000.00	5'081.80		5'081.80	09.03.2026	Mehraufwand Reparatur- und Wartungskosten Schulbus.
3411	Hallenbad							
3120.51	Ver- und Entsorgung Liegenschaften Verwaltungsvermögen	172'273.70	160'500.00	11'773.70		11'773.70	09.03.2026	Mehraufwand Energie- und übrige Betriebskosten.
3144.51	Unterhalt Hochbauten, Gebäude	39'418.50	30'000.00	9'418.50		9'418.50	09.03.2026	Unvorhergesehene Asbestsanierung.
5720	Gesetzliche wirtschaftliche Hilfe							
3637.01	Beiträge an private Haushalte	2'409'171.00	2'300'000.00	109'171.00	109'171.00		09.03.2026	Gebundene Ausgaben (Sozialhilfe-Gesetzgebung).
5791	Administration Sozialhilfe							
3010.01	Löhne Verwaltungs- und Betriebspersonal	204'827.10	195'000.00	9'827.10		9'827.10	09.03.2026	Stellenwechsel mit Neuanstellung zu höheren Lohnkosten.
5792	Sozialarbeit							
3010.01	Löhne Verwaltungs- und Betriebspersonal	388'640.25	368'000.00	20'640.25		20'640.25	09.03.2026	Temporäre Anstellung zur Überbrückung eines Mutterschaftsurlaubs. Der Mehraufwand ist durch die Mutterschaftsentschädigung gedeckt.
3090.01	Aus- und Weiterbildung Personal	7'400.00	0.00	7'400.00		7'400.00	06.05.2024	B-Nr. 97 / Genehmigung Weiterbildung; CHF 7'400.
5799	Lastenausgleich Sozialhilfe							
3611.01	Entschädigungen an Kanton	3'862'828.25	3'800'000.00	62'828.25	62'828.25		09.03.2026	Voraussichtlicher Gemeindeanteil 2025 gem. Prognose.
6150	Gemeindestrassen							
3010.01	Löhne Verwaltungs- und Betriebspersonal	579'576.55	574'000.00	5'576.55		5'576.55	09.03.2026	Rückstellung Ferienguthaben.
3055.01	AG-Beiträge Krankentaggeldversicherung	10'165.00	5'100.00	5'065.00		5'065.00	09.03.2026	Höherer Ansatz Versicherungsprämien.
3090.01	Aus- und Weiterbildung Personal	10'005.00	1'800.00	8'205.00		8'205.00	23.05.2023	Weiterbildung gemäss Personalentwicklungsverordnung; CHF 8'255 (Kompetenz HR).
3144.01	Unterhalt Hochbauten, Gebäude	41'339.75	10'000.00	31'339.75		31'339.75	10.03.2025	B-Nr. 38 / Nachkredit CHF 48'000 für Anpassungen an Elektroinstallationen und Ersatz von Aussentüren und Fenstern.

Einwohnergemeinde Bolligen

Konto-Nr.	Bezeichnung	in CHF		mehr als CHF 5'000.--	Nachkredite in CHF			Begründung
		Rechnung	Budget		Über-	gebunden	Kompetenz GR / GV	
7101	Wasserversorgung [Gemeindebetrieb]							
3130.61	Dienstleistungen Dritter	33'426.64	28'000.00	5'426.64		5'426.64	09.03.2026	Pikettdienste und Trinkwasseruntersuchungen.
3143.62	Unterhalt Leitungsnetz (Reparaturen)	78'057.53	57'000.00	21'057.53	21'057.53		09.03.2026	Reparaturen Wasserleitungsbrüche.
3510.10	Einlage in Spezialfinanzierung WE (Wiederbeschaffungswert)	456'438.00	356'400.00	100'038.00	100'038.00		10.03.2025	Einlage in Werterhalt auf Maximum von 100% angesetzt.
3510.50	Einlage in Spezialfinanzierung WE (Anschlussgebühren)	129'302.40	100'000.00	29'302.40	29'302.40		09.03.2026	Einlage in Werterhalt aus Anschlussgebühren fällt höher aus.
7201	Abwasserentsorgung [Gemeindebetrieb]							
3510.10	Einlage in Spezialfinanzierung WE (Wiederbeschaffungswert)	149'655.60	132'000.00	17'655.60	17'655.60		09.03.2026	Einlage fällt höher aus als budgetiert; "Kompensation" der tieferen Einlage aus den Anschlussgebühren.
3612.03	Verrechnete Leistungen	67'900.00	45'000.00	22'900.00		22'900.00	09.03.2026	Verrechnung Dienstleistungen anderer Verwaltungsstellen gemäss Kostenstellen-Auswertung.
7301	Abfall [Gemeindebetrieb]							
3102.81	Drucksachen, Publikationen	8'406.71	1'000.00	7'406.71		7'406.71	09.03.2026	Druck Abfallkalender, Kauf Grüncontainer-Kleber.
3130.82	Entsorgung Kehricht, Papier, Kompost und Metalle	326'196.45	320'000.00	6'196.45	6'196.45		09.03.2026	Mehraufwand Abfuhrkosten.
3612.03	Verrechnete Leistungen	128'400.00	97'900.00	30'500.00		30'500.00	09.03.2026	Verrechnung Dienstleistungen anderer Verwaltungsstellen gemäss Kostenstellen-Auswertung.
7410	Gewässerverbauung							
3132.01	Honorare externe Berater, Gutachter, Fachexperten	28'204.15	14'000.00	14'204.15		14'204.15	09.03.2026	Mehraufwand Ingenieurarbeiten und Fachgutachten.
7710	Friedhof und Bestattung allgemein							
3140.04	Unterhalt Grünanlagen	233'482.85	220'000.00	13'482.85		13'482.85	09.03.2026	Mehraufwand für extern ausgeführte Friedhofsarbeiten.
3910.01	Interne Verrechnung von Dienstleistungen	101'000.00	88'000.00	13'000.00		13'000.00	09.03.2026	Verrechnung Dienstleistungen anderer Verwaltungsstellen gemäss Kostenstellen-Auswertung.
7909	Mehrwertabschöpfung							
3510.01	Einlagen in Spezialfinanzierung EK	7'312.00	0.00	7'312.00	7'312.00		09.03.2026	Übertrag Verzinsung Mehrwertabschöpfung ins Eigenkapital
9100	Allgemeine Gemeindesteuern							
3181.01	Tatsächliche Forderungsverluste	91'531.95	80'000.00	11'531.95	11'531.95		09.03.2026	Grundlage: NESKO-Abrechnung Kanton.
9101	Sondersteuern							
3181.01	Tatsächliche Forderungsverluste	9'996.15	0.00	9'996.15	9'996.15		09.03.2026	Grundlage: NESKO-Abrechnung Kanton.
9610	Zinsen							
3499.01	Vergütungszinsen Steuern	32'004.40	12'000.00	20'004.40	20'004.40		09.03.2026	Grundlage: NESKO-Abrechnung Kanton.
9630	Liegenschaften des Finanzvermögens							
3430.01	Baulicher Unterhalt Liegenschaften FV	13'517.20	3'000.00	10'517.20		10'517.20	08.12.2025	B-Nr. 230 / Unterhaltsarbeiten LG Bolligenstrasse 94; CHF 6'000.
3940.01	Interne Verrechnung kalkulatorische Zinse und Finanzaufwand	358'900.00	238'600.00	120'300.00		120'300.00	09.03.2026	Baurechtszinsen und kalkulatorische Zinsen Liegenschaften Finanzvermögen.
		19'645'741.16	17'149'700.00	2'496'041.16	1'121'067.68	1'374'973.48		Kompetenz Gemeinderat
						1'121'067.68		Gebundene Nachkredite

11.9 Weitere massgebende Angaben

Wiederbeschaffungswert, Werterhaltungskosten und Einlage in die Spezialfinanzierung Werterhalt für Wasserversorgungsanlagen ¹

Rechnungsjahr: 2025

Wasserversorgung: Bolligen Kontaktperson: Maja Burgherr / Urs Erni Telefon: 031 924 70 40 / 031 924 70 33

Datengrundlagen	<input type="checkbox"/> Geschätzt	①	②	③	④	⑤	⑥
	<input checked="" type="checkbox"/> GWP	Wiederbeschaffungswert brutto in Fr.	Beiträge Dritter ² in Fr.	Wiederbeschaffungswert netto in Fr. (① - ②)	Nutzungsdauer in Jahren	Erneuerungsrate in % (100/④)	Werterhaltungskosten in Fr./Jahr (③*⑤)
	<input checked="" type="checkbox"/> Anlagenbuchhaltung						
Anlagenteile							
1. Wasserfassungen				-	50	2.00%	-
2. Aufbereitungsanlagen				-	33	3.00%	-
3. Pumpwerke, Druckreduzier- und Messschächte				-	50	2.00%	-
4. Reservoire				-	66	1.50%	-
5. Leitungen und Hydranten		36'515'000		36'515'000	80	1.25%	456'438
6. Mess-, Steuerungs-, Fernwirkanlagen				-	20	5.00%	-
7. Einkaufssummen, einmalige Konzessionsabgaben ³				-			-
Total 1 - 7		36'515'000	-	36'515'000			456'438

⑦ Bestand Verwaltungsvermögen in Franken	9'164'835	in Prozent von ③: (100*⑦/③)	25%
⑧ Bestand Spezialfinanzierung Werterhalt in Franken	5'465'427	in Prozent von ③: (100*⑧/③)	15%

Bemerkungen: Gemäss WEG GIS; erhoben durch BBP Geomatik AG, Gümligen
 2008 = 32'900 Meter zu Fr. 1'064 (Index 135.7)
 2016 = 32'956 Meter zu Fr. 1'108 (Index 141.3)
 Index 2015/10 (Espace Bern - Mittelland = 141.3)

⑨ Gewählter Einlegesatz in Prozent ⁵	100%
⑩ berechnete Einlage in SF Werterhalt in Franken (⑥ x ⑨)	456'438
Einmalige Anschlussgebühren, an Einlage angerechnet ⁶	129'302
Einlage Spezialfinanzierung abzüglich Anschlussgebühren	327'135
① Anzahl Einwohner im Versorgungsgebiet	6'464
② Einlage pro Einwohner in Franken (⑩ / ①)	71

Datum: 19. Februar 2026

Unterschrift: 

¹ Dieses Blatt ist Bestandteil der Jahresrechnung

² Zu erwartende Beiträge aus dem kantonalen Trinkwasserfonds und von der Gebäudeversicherung abziehen (beim AWA erfragen).

³ Einkaufssummen an andere Wasserversorgungen, einmalige Konzessionsabgaben oder dergleichen - die Abschreibungssätze sind anhand der Laufzeiten festzulegen. Bestehen Kategorien mit unterschiedlichen Abschreibungssätzen, so ist die Rubrik 7 manuell mit zusätzlichen Zeilen zu ergänzen. Einkaufssummen an andere Wasserversorgungen sind verbindlich mit einem Abschreibungssatz von 3 % einzutragen.

⁴ Ermittlung des Einlageprozentsatzes gemäss Kapitel 6.1. der WEA-Broschüre "Finanzierung der Wasserversorgung" (2004).

⁵ Die Einlage in die Spezialfinanzierung muss mindestens 60% betragen, solange Verwaltungsvermögen besteht oder der Bestand der SF Werterhalt nicht mehr 25% des Wiederbeschaffungswertes beträgt.

⁶ Die einmaligen Anschlussgebühren dürfen an die jährliche Einlage in die Spezialfinanzierung Werterhalt angerechnet werden.

Wiederbeschaffungswert, Werterhaltungskosten und Einlage in die Spezialfinanzierung Werterhalt für die kommunalen Abwasseranlagen und gegebenenfalls den Gemeindeanteil an den regionalen Anlagen ¹

Rechnungsjahr: 2025

Gemeinde: Bolligen Kontaktperson: Maja Burgherr / Urs Erni

Telefon: 031 924 70 40
E-Mail: maja.burgherr@bolligen.ch

Datengrundlagen AWA
Gemeinde Anlagenbuchhaltung
Aktualisierungsjahr: 2021

Datengrundlagen AWA
Verband Anlagenbuchhaltung

	① Wieder- beschaffungswert in Fr.	② Nutzungsdauer in Jahren	③ Erneuerungsrate in % (100/②)	④ Werterhaltungskosten in Fr./a (①*③)	⑤ Einlage- satz ² %	⑥ Einlage in die Spezialfinanzierung in Fr./a (④*⑤)
1. Gemeindeanlagen						
1.1 Kanalisationen	37'597'438	80	1.25%	469'968	60%	281'981
1.2 Spezialbauwerke		50	2.00%	-		-
1.3 Abwasserreinigungsanlagen		33	3.00%	-		-
Total 1 (1.1 - 1.3) bzw. mittlerer Einlagesatz (Spalte ⑤)	37'597'438			469'968	60%	281'981

2. Gemeindeanteil an regionalen Anlagen ³						
2.1 Kanalisationen		80	1.25%	-		-
2.2 Spezialbauwerke		50	2.00%	-		-
2.3 Abwasserreinigungsanlagen		33	3.00%	-		-
Total 2 (2.1 - 2.3) bzw. mittlerer Einlagesatz (Spalte ⑤)	-			-		-

Total 1 + 2 bzw. mittlerer Einlagesatz (Spalte ⑤)	37'597'438			469'968	60%	281'981
Einmalige Anschlussgebühren, an Einlage angerechnet ⁴						132'325
Einlage Spezialfinanzierung abzüglich Anschlussgebühren						149'656

⑦ Stand Verwaltungsvermögen	3'978'720	in Prozent von ①: (100*⑦/①)	10.6%	Höchstens Fr. 200 / EW ⁵
⑧ Stand Spezialfinanzierung Werterhalt	6'974'520	in Prozent von ①: (100*⑧/①)	18.6%	
				EW ⁶
				Fr./EW
				44

Bemerkungen: Gemäss Anlagebuchhaltung erhoben durch Ingenieurbüro B+S AG, Bern - Teuerung nach Index Espace - Mittelland

Datum: 19. Februar 2026

Unterschrift: 

¹ Diese Blatt ist Bestandteil der Jahresrechnung. Eine Kopie senden Sie bitte an das AWA: ae.awa@bve.be.ch

² Die Einlage in die Spezialfinanzierung muss mindestens 60% betragen, solange der Bestand der SF Werterhalt nicht mehr als 25% des Wiederbeschaffungswertes beträgt.

³ Daten des Teils 2 nur dann angeben, wenn der Verband die Einlage in die Spezialfinanzierung nicht selber vornimmt. (Anteil gemäss Kostenverteiler Verband).

⁴ Die einmaligen Anschlussgebühren dürfen an die jährliche Einlage in die Spezialfinanzierung Werterhalt angerechnet werden.

⁵ Gemäss Artikel 32, Absatz 4 KGV ist die Einlage in die Spezialfinanzierung auf jährlich Fr. 200 (Gemeinde und Region) pro Einw ohnerwert beschränkt.

⁶ Einw ohnerwert (EW): Gemäss Artikel 36g KGV.

12 DETAILS ZUR RECHNUNG

12.1 Bilanz

12.2 Erfolgsrechnung nach Funktionen

12.3 Erfolgsrechnung nach Sachgruppen

12.4 Investitionsrechnung nach Funktionen

12.5 Investitionsrechnung nach Sachgruppen

Bilanz

		1.1.2025	Zuwachs	Abgang	31.12.2025
1	Aktiven	100'619'227.14	119'067'883.45	117'435'531.36	102'251'579.23
10	Finanzvermögen	39'089'534.48	111'202'781.38	110'694'761.88	39'597'553.98
100	Flüssige Mittel und kurzfristige Geldanlagen	4'409'139.88	45'673'027.34	45'253'223.59	4'828'943.63
101	Forderungen	9'731'638.50	65'142'970.04	65'095'640.19	9'778'968.35
104	Aktive Rechnungsabgrenzungen	345'898.10	319'504.00	345'898.10	319'504.00
107	Finanzanlagen	60'080.00	7'280.00		67'360.00
108	Sachanlagen FV	24'542'778.00	60'000.00		24'602'778.00
14	Verwaltungsvermögen	61'529'692.66	7'865'102.07	6'740'769.48	62'654'025.25
140	Sachanlagen VV	57'371'879.66	7'258'071.12	4'952'030.78	59'677'920.00
142	Immaterielle Anlagen	127'608.00	122'230.95	138'738.70	111'100.25
144	Darlehen	2'465'200.00	484'800.00	1'650'000.00	1'300'000.00
145	Beteiligungen, Grundkapitalien	1'565'005.00			1'565'005.00
2	Passiven	100'619'227.14	57'725'200.06	56'092'847.97	102'251'579.23
20	Fremdkapital	64'082'663.01	55'384'755.96	53'889'996.17	65'577'422.80
200	Laufende Verbindlichkeiten	3'285'900.73	41'903'305.01	43'561'886.42	1'627'319.32
201	Kurzfristige Finanzverbindlichkeiten		3'000'000.00	3'000'000.00	
204	Passive Rechnungsabgrenzungen	5'386'861.00	5'530'211.95	5'386'861.00	5'530'211.95
206	Langfristige Finanzverbindlichkeiten	52'000'000.00	3'000'000.00		55'000'000.00
208	Langfristige Rückstellungen	3'340'978.75	1'944'709.00	1'924'975.75	3'360'712.00
209	Verbindlichk. ggü. Spezialfinanz. und Fonds im FK	68'922.53	6'530.00	16'273.00	59'179.53
29	Eigenkapital	36'536'564.13	2'340'444.10	2'202'851.80	36'674'156.43
290	Verpfl.(+),Vorschüsse(-)ggü.SF und Fonds im EK	6'988'267.27	1'403'647.88	1'767'387.04	6'624'528.11
293	Vorfinanzierungen	11'739'273.55	867'721.40	167'047.76	12'439'947.19
294	Reserven	12'067'142.59	30'350.00		12'097'492.59
296	Neubewertungs- und Schwankungsreserve Finanzvermögen	1'498'265.00		268'417.00	1'229'848.00
299	Bilanzüberschuss /-fehlbetrag	4'243'615.72	38'724.82		4'282'340.54

Bilanz

		1.1.2025	Zuwachs	Abgang	31.12.2025
1	Aktiven	100'619'227.14	119'067'883.45	117'435'531.36	102'251'579.23
10	Finanzvermögen	39'089'534.48	111'202'781.38	110'694'761.88	39'597'553.98
100	Flüssige Mittel und kurzfristige Geldanlagen	4'409'139.88	45'673'027.34	45'253'223.59	4'828'943.63
1000	Kasse	8'785.70	88'650.55	90'003.65	7'432.60
10000.01	Kasse Finanzverwaltung	5'484.25	87'636.30	90'003.65	3'116.90
10000.02	Kasse Sozialdienste	3'301.45	1'014.25		4'315.70
1001	Post	1'373'830.24	7'994'859.62	7'618'479.36	1'750'210.50
10010.01	Postkonto Finanzverwaltung 30-5882-2	798'558.36	7'975'459.12	7'612'741.40	1'161'276.08
10010.02	Postkonto Sozialdienste 30-570092-1	187'267.74		5'737.96	181'529.78
10010.03	Postkonto Liegenschaften 15-859903-9	388'004.14	19'400.50		407'404.64
1002	Bank	3'026'523.94	37'589'517.17	37'544'740.58	3'071'300.53
10020.01	UBS, Kontokorrent 553'664.01A	133'912.81	5'467'480.45	5'556'403.35	44'989.91
10020.02	BEKB, Kontokorrent 20 193.071.0.71	2'828'765.13	32'120'247.48	31'986'896.33	2'962'116.28
10020.03	Valiant, Kontokorrent 50.346.329.368.5	58'326.60		264.20	58'062.40
10020.04	BEKB, Wertschriftenkonto 16 977.713.9.73	3'452.09	1'480.00	736.25	4'195.84
10020.05	BEKB, Twint CH85 0079 0020 6113 5362	1'338.10		12.00	1'326.10
1002006	BEKB, Jugendarbeit CH46 0079 0020 6112 0969 9	729.21	309.24	428.45	610.00
101	Forderungen	9'731'638.50	65'142'970.04	65'095'640.19	9'778'968.35
1010	Ford. aus Lieferungen u. Leistungen ggü. Dritten	355'060.60	5'979'223.48	5'643'521.29	690'762.79
10100.01	Debitoren allgemein	14'985.10	110'282.88	14'987.50	110'280.48
10100.02	Debitoren IS-E	358'762.50	5'868'940.60	5'610'863.79	616'839.31
10100.99	WB auf Ford./Lief. Gegenüber Dritten	-18'687.00		17'670.00	-36'357.00
1011	Kontokorrente mit Dritten	343'269.70	195'212.95	210'150.00	328'332.65
10110.03	Stiftung Wohnraumbeschaffung, Bolligen	343'269.70	195'212.95	210'150.00	328'332.65
1012	Steuerforderungen	5'690'080.83	50'502'506.23	50'979'278.01	5'213'309.05
10120.01	Girokonto Kanton	307'315.10	24'395'668.33	24'710'017.83	-7'034.40
10120.11	Steuerguthaben NESKO	5'666'068.73	26'098'287.90	26'269'260.18	5'495'096.45
10120.99	WB auf Forderungen allg. Gemeindesteuern	-283'303.00	8'550.00		-274'753.00
1013	Anzahlungen an Dritte	1'796.70	18'755.05	21'151.75	-600.00

Bilanz

		1.1.2025	Zuwachs	Abgang	31.12.2025
10130.01	Besoldungsvorschüsse	1'796.70	18'755.05	21'151.75	-600.00
1014	Transferforderungen	3'120'707.00	3'805'906.85	3'728'954.25	3'197'659.60
10140.01	Lastenausgleich Sozialhilfe	3'065'681.00	3'805'906.85	3'673'928.25	3'197'659.60
10140.02	Diverse	55'026.00		55'026.00	
1015	Interne Kontokorrente	101'335.75	4'073'990.55	3'919'919.25	255'407.05
10150.01	Sozialhilfe KISS	101'335.75	2'608'790.55	2'454'719.25	255'407.05
10150.03	Diverses		1'465'200.00	1'465'200.00	
1016	Vorschüsse für vorläuf. Verwaltungsausgaben	25'424.62	457'862.08	462'617.28	20'669.42
10160.01	Einwohnerkontrolle	1'000.00			1'000.00
10160.02	Hallenbad (Kasse)	124.62			124.62
10160.04	Hallenbad (Einzahlungen Bank + Kreditk.)		194'412.80	194'412.80	
10160.05	Web-Shop Hallenbad		130'134.00	130'674.00	-540.00
10160.06	Mittagstisch	1'500.00			1'500.00
10160.07	Skilager, Landschulwochen, Schulreisen	22'800.00	64'462.53	69'946.93	17'315.60
10160.08	Übrige Vorschüsse		17'627.00	16'215.00	1'412.00
10160.09	Einwohnerdienste (Einzahlungen Kreditkarten)		51'225.75	51'368.55	-142.80
1019	Übrige Forderungen	93'963.30	109'512.85	130'048.36	73'427.79
10190.01	Verrechnungssteuer	6'570.45	1'712.40	6'570.41	1'712.44
10191.01	Familienausgleichskasse		108'269.00	108'269.00	
10192.10	MWST-Vorsteuer Wasser ER	7'594.99	-468.55	-5'620.80	12'747.24
10192.11	MWST-Vorsteuer Wasser IR	31'991.94		10'533.49	21'458.45
10192.20	MWST-Vorsteuer Abwasser ER	22'330.10		-3'941.38	26'271.48
10192.21	MWST-Vorsteuer Abwasser IR	15'345.61		12'359.09	2'986.52
10192.30	MWST-Vorsteuer Abfall ER	10'130.21		1'878.55	8'251.66
104	Aktive Rechnungsabgrenzungen	345'898.10	319'504.00	345'898.10	319'504.00
1041	Sach- und übriger Betriebsaufwand	28'002.00	22'124.00	28'002.00	22'124.00
10410.01	Aktive RA Sach- und übriger Betriebsaufwand	28'002.00	22'124.00	28'002.00	22'124.00
1043	Transfers der Erfolgsrechnung	254'500.00	297'380.00	254'500.00	297'380.00
10430.01	Aktive RA Transfers der ER	254'500.00	297'380.00	254'500.00	297'380.00
1045	Übriger betrieblicher Ertrag	63'396.10		63'396.10	
10450.01	Aktive RA übriger betrieblicher Ertrag	63'396.10		63'396.10	

Bilanz

		1.1.2025	Zuwachs	Abgang	31.12.2025
107	Finanzanlagen	60'080.00	7'280.00		67'360.00
1070	Aktien und Anteilscheine	60'080.00	7'280.00		67'360.00
10700.01	BKW-Energie AG, 400 Namenaktien zu Fr. 2.50 nominal	60'080.00	7'280.00		67'360.00
108	Sachanlagen FV	24'542'778.00	60'000.00		24'602'778.00
1080	Grundstücke FV	23'894'228.00			23'894'228.00
10800.01	Grundstücke Finanzvermögen	23'894'228.00			23'894'228.00
1084	Gebäude FV	648'550.00	60'000.00		708'550.00
10840.01	Gebäude Finanzvermögen	648'550.00	60'000.00		708'550.00
14	Verwaltungsvermögen	61'529'692.66	7'865'102.07	6'740'769.48	62'654'025.25
140	Sachanlagen VV	57'371'879.66	7'258'071.12	4'952'030.78	59'677'920.00
1400	Grundstücke VV unüberbaut	3'500.00			3'500.00
14000.01	Grundstücke Verwaltungsvermögen	3'500.00			3'500.00
1401	Strassen / Verkehrswege	4'489'873.00	504'300.25	168'849.25	4'825'324.00
14010.01	Strassen	4'685'950.40	504'300.25		5'190'250.65
14010.02	Strassenbeleuchtung	669'600.00			669'600.00
14010.99	WB Strassen	-865'677.40		168'849.25	-1'034'526.65
1402	Wasserbau	71'505.00		3'813.00	67'692.00
14020.01	Stein- und Betonverbauung	49'613.30			49'613.30
14020.02	Holz- und Lebendverbauung	56'629.40			56'629.40
14020.99	WB Wasserbau	-34'737.70		3'813.00	-38'550.70
1403	Tiefbauten	10'576'116.00	4'376'230.76	1'808'791.76	13'143'555.00
14031.01	Anlagen der Wasserversorgung	7'452'294.12	3'987'323.17	1'650'000.00	9'789'617.29
14031.99	WB Tiefbauten Wasserversorgung	-521'472.12		103'310.17	-624'782.29
14032.01	Anlagen der Abwasserentsorgung	3'940'086.68	388'907.59		4'328'994.27
14032.99	WB Abwasserentsorgung	-294'792.68		55'481.59	-350'274.27
1404	Hochbauten	38'937'424.66	2'287'723.41	1'901'433.07	39'323'715.00
14040.01	Hochbauten / 25J	31'842'378.66	1'285'762.25	62'561.55	33'065'579.36
14040.02	Feuerwehrmagazin / 40J	3'040'696.95			3'040'696.95

Bilanz

		1.1.2025	Zuwachs	Abgang	31.12.2025
14040.03	Hochbauten / 33J	10'831'755.76	1'001'961.16	76'743.60	11'756'973.32
14040.99	WB Hochbauten	-6'777'406.71		1'762'127.92	-8'539'534.63
1406	Mobilien VV	702'831.00	89'816.70	144'908.70	647'739.00
14060.01	Mobilien Verwaltungsvermögen	1'348'686.96	89'816.70		1'438'503.66
14060.99	WB Mobilien VV	-645'855.96		144'908.70	-790'764.66
1409	Übrige Sachanlagen	2'590'630.00		924'235.00	1'666'395.00
14090.01	Übrige Sachanlagen	2'973'785.40			2'973'785.40
14090.99	WB übrige Sachanlagen	-2'224'686.40		310'391.00	-2'535'077.40
14099.01	Bestehendes VV Allgemeiner Haushalt	7'366'119.70			7'366'119.70
14099.99	WB Altes VV Allgemeiner Haushalt	-5'524'588.70		613'844.00	-6'138'432.70
142	Immaterielle Anlagen	127'608.00	122'230.95	138'738.70	111'100.25
1420	Informatik, ITC	127'608.00		127'608.00	
14200.01	Informatik Schulen	633'971.65			633'971.65
14200.99	WB Informatik Schulen	-506'363.65		127'608.00	-633'971.65
1429	Übrige immaterielle Anlagen		122'230.95	11'130.70	111'100.25
14290.01	Schulraumplanung, Planerwahlverfahren		111'304.70		111'304.70
14290.02	Arealentwicklung Bahnhof Bolligen		10'926.25		10'926.25
14290.99	WB übrige immaterielle Anlagen, Planungen			11'130.70	-11'130.70
144	Darlehen	2'465'200.00	484'800.00	1'650'000.00	1'300'000.00
1442	Darlehen an Gde.u.Gde.Verbände	1'465'200.00	184'800.00	1'650'000.00	
14420.01	Wasserverbund Region Bern AG	1'465'200.00	184'800.00	1'650'000.00	
1446	Darlehen a.priv.Organisationen o.Erwerbszweck	1'000'000.00	300'000.00		1'300'000.00
14460.01	Genossenschaft Lutertalpark	1'000'000.00	300'000.00		1'300'000.00
145	Beteiligungen, Grundkapitalien	1'565'005.00			1'565'005.00
1452	Beteiligungen an Gde. u. Gde.Verbänden	1'365'000.00			1'365'000.00
14520.01	Wasserverbund Region Bern AG	1'365'000.00			1'365'000.00
1455	Beteilig.an privaten Unternehmungen	5.00			5.00
14550.01	Beteiligungen an privaten Unternehmungen	5.00			5.00

Bilanz

		1.1.2025	Zuwachs	Abgang	31.12.2025
1456	Beteilig.an priv.Org.o.Erwerbszweck	200'000.00			200'000.00
14560.01	Genossenschaft Lutertalpark Anteilscheine	200'000.00			200'000.00

Bilanz

		1.1.2025	Zuwachs	Abgang	31.12.2025
2	Passiven	100'619'227.14	57'725'200.06	56'092'847.97	102'251'579.23
20	Fremdkapital	64'082'663.01	55'384'755.96	53'889'996.17	65'577'422.80
200	Laufende Verbindlichkeiten	3'285'900.73	41'903'305.01	43'561'886.42	1'627'319.32
2000	Lauf. Verb.a.Liefer.u.Leist.v.Dritten	3'085'796.39	34'953'388.61	36'613'270.49	1'425'914.51
20000.01	Kreditorsammelkonto	2'955'732.09	26'423'276.86	28'032'475.49	1'346'533.46
20001.01	Ausgleichskasse	42'393.00	831'212.00	873'605.00	
20001.02	Pensionskasse SHP		1'028'396.75	1'026'653.95	1'742.80
20001.03	Oblig. Unfallversicherung MOBILIAR		41'503.25	41'503.25	
20001.04	Oblig. Unfallversicherung SUVA	-2'880.30	45'929.60	43'049.30	
20001.05	Kollektiv-Krankenversicherung Mobiliar		91'677.70	91'677.70	
20001.06	Familienausgleichskasse		86'874.40	86'874.40	
20001.07	Quellensteuerabzüge	569.65	2'818.05	1'356.80	2'030.90
20001.08	Transfer-Konto Mehrwertsteuer		24'975.80	24'975.80	
20001.10	Hilfskonto Löhne	89'981.95	6'376'724.20	6'391'098.80	75'607.35
2001	Kontokorrente mit Dritten	57'252.73	826'777.96	823'144.40	60'886.29
20012.01	Liegenschaftsverwaltung Intern	57'252.73	826'777.96	823'144.40	60'886.29
2002	Steuern	82'702.37	294'769.94	258'570.13	118'902.18
20022.10	MWST Wasser 2,6%	15'797.45		-1'893.80	17'691.25
20022.11	MWST Wasser 8,1%	875.90		413.20	462.70
20022.20	MWST Abwasser	55'035.85		-495.95	55'531.80
20022.30	MWST Abfall	7'536.12	9.69	-34'481.27	42'027.08
20022.50	Pauschalsteuer Hallenbad ab 01.01.2010	3'457.05	-12.60	255.10	3'189.35
20022.80	MWST Abrechnungskonto		294'772.85	294'772.85	
2005	Interne Kontokorrente	60'149.24	5'828'368.50	5'866'901.40	21'616.34
20050.01	Durchlaufkonto Akonto Wasser/ARA		0.10	0.10	
20050.02	Diverse Beiträge	30'244.80	179'083.59	209'188.54	139.85
20050.06	Vorauszahlungen Debitoren	284.25	52.05		336.30
20050.10	Hilfskonto Debitoren		63'218.55	63'218.55	
20050.11	Hilfskonto VESR		5'586'014.21	5'586'014.21	
20050.20	Schule Lutertal Kaffeemaschine	8'480.00		8'480.00	
20050.30	Spielplatz	19'299.44			19'299.44
20050.50	Spenden (Ukraine)	1'840.75			1'840.75

Bilanz

		1.1.2025	Zuwachs	Abgang	31.12.2025
201	Kurzfristige Finanzverbindlichkeiten		3'000'000.00	3'000'000.00	
2010	Verbindlichkeiten ggü.Finanzintermediären		3'000'000.00	3'000'000.00	
20102.01	Berner Kantonalbank		3'000'000.00	3'000'000.00	
204	Passive Rechnungsabgrenzungen	5'386'861.00	5'530'211.95	5'386'861.00	5'530'211.95
2041	Sach- und übriger Betriebsaufwand	37'191.00	10'000.00	37'191.00	10'000.00
20410.01	Abgrenzung Sachgruppe 31	37'191.00	10'000.00	37'191.00	10'000.00
2043	Transfers der Erfolgsrechnung	5'030'860.00	5'209'740.95	5'030'860.00	5'209'740.95
20430.01	Abgrenzung Sachgruppe 36,37,46,47	5'030'860.00	5'209'740.95	5'030'860.00	5'209'740.95
2044	Finanzaufwand / Finanzertrag	318'810.00	310'471.00	318'810.00	310'471.00
20440.01	Abgrenzung SG 34, 44	8'840.00		8'840.00	
20440.02	Marchzinse Darlehen	309'970.00	310'471.00	309'970.00	310'471.00
206	Langfristige Finanzverbindlichkeiten	52'000'000.00	3'000'000.00		55'000'000.00
2064	Darlehen, Schuldscheine	52'000'000.00	3'000'000.00		55'000'000.00
20640.09	SUVA, Luzern zu 0.35%, fest bis 11.7.2028	10'000'000.00			10'000'000.00
20640.10	Luzerner Pensionskasse zu 1%, fest bis 24.3.2032	4'000'000.00			4'000'000.00
20640.11	Pensionskasse Post zu 0.95% fest bis 10.6.2030	8'000'000.00			8'000'000.00
20640.12	Postfinance Darlehen zu 1.35%, fest bis 1.7.2033	5'000'000.00			5'000'000.00
20640.15	AXA Winterthur zu 0.61% fest bis 17.11.2036	5'000'000.00			5'000'000.00
20640.16	VZ Depot Bank AG, Zug zu 0.45% fest bis 25.11.2031	3'000'000.00			3'000'000.00
20640.17	Ausgleichsfonds der AHV, Genf zu 1.66% fest bis 31.01.2027	4'000'000.00			4'000'000.00
20640.18	Stiftung Auffangeinrichtung BVG, zu 2.07% fest bis 25.5.2027	3'000'000.00			3'000'000.00
20640.19	Graubündner Kantonalbank zu 2.21% fest bis 7.7.2027	5'000'000.00			5'000'000.00
20640.20	Graubündner Kantonalbank zu 1.22% fest bis 19.7.2028	5'000'000.00			5'000'000.00
20640.21	Berner Kantonalbank, zu 0.96% fest bis 04.11.2028		3'000'000.00		3'000'000.00
208	Langfristige Rückstellungen	3'340'978.75	1'944'709.00	1'924'975.75	3'360'712.00

Bilanz

		1.1.2025	Zuwachs	Abgang	31.12.2025
2081	Rückstellungen langfristige Ansprüche des Personals	354'510.00	65'852.00		420'362.00
20810.01	Ferien- und Überzeitguthaben	354'510.00	65'852.00		420'362.00
2086	Langfristige Rückstellungen für Vorsorgeverpflichtungen	886'468.75		6'118.75	880'350.00
20860.02	PK Abfederung UWS-Senkungen	838'076.00			838'076.00
20860.03	PK Abfederung Musikschule 2019 - 2031	48'392.75		6'118.75	42'274.00
2089	Übrige langfristige Rückstellungen ER	2'100'000.00	1'878'857.00	1'918'857.00	2'060'000.00
20890.01	Steuerteilungen	2'100'000.00	1'878'857.00	1'918'857.00	2'060'000.00
209	Verbindlich. ggü. Spezialfinanz. und Fonds im FK	68'922.53	6'530.00	16'273.00	59'179.53
2092	Verbindlich.ggü.Legaten u. Stiftungen o.eig. Rechtspersönlichkeit im FK	68'922.53	6'530.00	16'273.00	59'179.53
20920.02	Schulfonds	46'324.40	530.00	1'580.00	45'274.40
20920.03	Beitrag Genossenschaft EvK	22'598.13	6'000.00	14'693.00	13'905.13
29	Eigenkapital	36'536'564.13	2'340'444.10	2'202'851.80	36'674'156.43
290	Verpfl.(+),Vorschüsse(-)ggü.SF und Fonds im EK	6'988'267.27	1'403'647.88	1'767'387.04	6'624'528.11
2900	Spezialfinanzierungen im EK	6'988'267.27	1'403'647.88	1'767'387.04	6'624'528.11
29001.01	Wasserversorgung	1'326'522.79	1'396'335.88		2'722'858.67
29001.02	Wasserversorgung Übertrag VV	3'470'700.00		1'694'567.00	1'776'133.00
29002.01	Abwasserentsorgung	1'384'626.01		22'609.67	1'362'016.34
29003.01	Abfallentsorgung	318'924.47		50'210.37	268'714.10
29005.01	Planungsmehrwerte	487'494.00	7'312.00		494'806.00
293	Vorfinanzierungen	11'739'273.55	867'721.40	167'047.76	12'439'947.19
2930	Vorfinanzierungen	11'739'273.55	867'721.40	167'047.76	12'439'947.19
29301.01	Wasserversorgung Werterhalt	4'982'997.08	585'740.40	103'310.17	5'465'427.31
29302.01	Abwasserentsorgung Werterhalt	6'756'276.47	281'981.00	63'737.59	6'974'519.88
294	Reserven	12'067'142.59	30'350.00		12'097'492.59
2940	Finanzpolitische Reserve	12'067'142.59	30'350.00		12'097'492.59

Bilanz

		1.1.2025	Zuwachs	Abgang	31.12.2025
29400.01	Zusätzliche Abschreibungen	12'067'142.59	30'350.00		12'097'492.59
296	Neubewertungs- und Schwankungsreserve Finanzvermögen	1'498'265.00		268'417.00	1'229'848.00
2960	Neubewertungs- und Schwankungsreserve Finanzvermögen	1'498'265.00		268'417.00	1'229'848.00
29600.01	Neubewertungsreserve Finanzvermögen	268'417.00		268'417.00	
29601.01	Schwankungsreserve Finanzvermögen	1'229'848.00			1'229'848.00
299	Bilanzüberschuss /-fehlbetrag	4'243'615.72	38'724.82		4'282'340.54
2990	Jahresergebnis		38'724.82		38'724.82
29900.01	Jahresergebnis		38'724.82		38'724.82
2999	Kumulierte Ergebnisse der Vorjahre	4'243'615.72			4'243'615.72
29990.01	Kumulierte Ergebnisse der Vorjahre	4'243'615.72			4'243'615.72

Erfolgsrechnung

		Rechnung 2025		Budget 2025		Rechnung 2024	
		Aufwand	Ertrag	Aufwand	Ertrag	Aufwand	Ertrag
	ERFOLGSRECHNUNG	39'695'547.81	39'695'547.81	37'922'700.00	37'922'700.00	37'860'271.40	37'860'271.40
00	Allgemeine Verwaltung	4'567'546.32	287'590.34	4'241'600.00	247'900.00	4'456'092.39	262'758.40
	Nettoaufwand		4'279'955.98		3'993'700.00		4'193'333.99
1	Öffentliche Ordnung, Sicherheit und Verteidigung	1'182'092.24	907'397.84	1'193'600.00	859'100.00	1'165'152.14	790'431.64
	Nettoaufwand		274'694.40		334'500.00		374'720.50
2	Bildung	10'613'346.26	2'148'278.58	9'797'300.00	2'155'200.00	9'569'335.34	1'853'490.65
	Nettoaufwand		8'465'067.68		7'642'100.00		7'715'844.69
3	Kultur, Sport und Freizeit	1'335'022.86	544'610.52	1'438'600.00	530'400.00	1'384'216.64	503'015.92
	Nettoaufwand		790'412.34		908'200.00		881'200.72
4	Gesundheit	47'808.84	24'906.00	45'100.00	25'200.00	51'671.83	24'726.00
	Nettoaufwand		22'902.84		19'900.00		26'945.83
5	Soziale Sicherheit	9'229'860.26	3'631'074.89	9'487'200.00	3'907'900.00	9'343'342.82	3'526'337.65
	Nettoaufwand		5'598'785.37		5'579'300.00		5'817'005.17
6	Verkehr	2'579'702.66	315'972.84	2'672'800.00	231'000.00	2'761'052.67	290'228.90
	Nettoaufwand		2'263'729.82		2'441'800.00		2'470'823.77
7	Umweltschutz und Raumordnung	5'788'105.30	5'520'485.34	4'543'000.00	4'241'800.00	4'999'028.01	4'789'843.39
	Nettoaufwand		267'619.96		301'200.00		209'184.62
8	Volkswirtschaft	20'604.60	339'094.39	19'000.00	258'500.00	19'010.30	250'336.05
	Nettoertrag	318'489.79		239'500.00		231'325.75	
9	Finanzen und Steuern	4'331'458.47	25'976'137.07	4'484'500.00	25'465'700.00	4'111'369.26	25'569'102.80
	Nettoertrag	21'644'678.60		20'981'200.00		21'457'733.54	

Erfolgsrechnung

		Rechnung 2025		Budget 2025		Rechnung 2024	
		Aufwand	Ertrag	Aufwand	Ertrag	Aufwand	Ertrag
	ERFOLGSRECHNUNG	39'695'547.81	39'695'547.81	37'922'700.00	37'922'700.00	37'860'271.40	37'860'271.40
00	Allgemeine Verwaltung	4'567'546.32	287'590.34	4'241'600.00	247'900.00	4'456'092.39	262'758.40
	Nettoaufwand		4'279'955.98		3'993'700.00		4'193'333.99
01	Legislative und Exekutive	521'792.28		558'000.00		668'186.98	
	Nettoaufwand		521'792.28		558'000.00		668'186.98
011	Legislative	83'790.35		105'200.00		186'787.05	
	Nettoaufwand		83'790.35		105'200.00		186'787.05
0110	Legislative	83'790.35		105'200.00		186'787.05	
0110	Legislative	83'790.35		105'200.00		186'787.05	
3000.02	Tag- und Sitzungsgelder Kommissionen und Fachgruppen	14'395.90		16'000.00		20'820.00	
3000.06	Entschädigungen Gemeindeversammlung	1'965.00		1'600.00		2'115.00	
3010.02	Löhne Aushilfspersonal	7'267.75		8'000.00		5'444.10	
3010.03	Löhne Reinigungspersonal					54.35	
3040.01	Betreuungszulage	21.70					
3050.01	AG-Beiträge AHV, IV, EO, ALV, Verwaltung	45.45				19.70	
3053.01	AG-Beiträge Unfallversicherungen	19.40				14.05	
3054.01	AG-Beiträge Familienausgleichskasse	10.60				4.55	
3102.01	Drucksachen, Publikationen	17'501.95		30'000.00		71'853.30	
3109.01	Übriger Material- und Warenaufwand	2'916.70		2'000.00		4'260.50	
3130.01	Dienstleistungen Dritter					2'380.00	
3130.03	Porto, Post- und Bankspesen	14'195.75		16'000.00		16'634.55	
3132.05	Honorar Rechnungsprüfung	17'296.00		22'400.00		11'306.80	
3133.01	Informatik-Nutzungsaufwand	612.15				990.50	
3161.01	Mieten, Benützungskosten Anlagen	892.00		2'000.00		1'756.20	
3199.01	Übriger Betriebsaufwand	650.00		1'200.00		2'133.45	
3636.01	Beiträge an private Organisationen ohne Erwerbszweck	6'000.00		6'000.00		47'000.00	
012	Exekutive	438'001.93		452'800.00		481'399.93	
	Nettoaufwand		438'001.93		452'800.00		481'399.93
0120	Exekutive	438'001.93		452'800.00		481'399.93	
0120	Exekutive	438'001.93		452'800.00		481'399.93	
3000.01	Tag- und Sitzungsgelder Gemeinderat	11'680.00		22'000.00		20'540.00	

Erfolgsrechnung

		Rechnung 2025		Budget 2025		Rechnung 2024	
		Aufwand	Ertrag	Aufwand	Ertrag	Aufwand	Ertrag
3000.02	Tag- und Sitzungsgelder Kommissionen und Fachgruppen	7'500.00		11'000.00		13'000.00	
3000.03	Tag- und Sitzungsgelder Delegationen und nicht ständige	960.00		2'000.00		2'640.00	
3000.05	Entschädigungen Gemeinderat	210'072.80		209'200.00		209'701.00	
3040.01	Betreuungszulage	927.50				1'500.00	
3050.01	AG-Beiträge AHV, IV, EO, ALV, Verwaltung	14'306.10		13'400.00		14'500.30	
3052.01	AG-Beiträge Pensionskassen	19'841.10		21'700.00		19'896.00	
3053.01	AG-Beiträge Unfallversicherungen	938.50		1'400.00		925.20	
3054.01	AG-Beiträge Familienausgleichskasse	3'325.50		3'300.00		3'370.50	
3055.01	AG-Beiträge Krankentaggeldversicherung	1'616.15		800.00		796.80	
3090.02	Aus- und Weiterbildung Gemeinderat, Kommissionen,	910.00		3'500.00		2'260.00	
3099.01	Übriger Personalaufwand	7'488.50		12'000.00		12'404.60	
3099.02	Abschiedsgeschenke Austritte	1'547.90		2'500.00		2'522.10	
3102.01	Drucksachen, Publikationen	2'858.30		4'600.00		5'567.90	
3132.01	Honorare externe Berater, Gutachter, Fachexperten etc.	85'798.50		85'000.00		110'400.28	
3170.01	Reisekosten und Spesen Gemeinderat	18'000.00		20'000.00		19'870.00	
3170.02	Reisekosten+Spesen Kommissionen, Fachgruppen+Übrige	3'601.75		5'500.00		3'001.30	
3199.01	Übriger Betriebsaufwand	1'790.33		1'500.00		1'599.45	
3199.02	Neuzuzügeranlass	726.15		2'400.00		1'994.40	
3199.03	Ratskredit	44'112.85		31'000.00		34'910.10	
02	Allgemeine Dienste	4'045'754.04	287'590.34	3'683'600.00	247'900.00	3'787'905.41	262'758.40
	Nettoaufwand		3'758'163.70		3'435'700.00		3'525'147.01
022	Allgemeine Dienste	3'518'656.05	274'966.34	3'193'600.00	240'700.00	3'466'455.46	251'488.40
	Nettoaufwand		3'243'689.71		2'952'900.00		3'214'967.06
0220	Allgemeine Dienste	3'518'656.05	274'966.34	3'193'600.00	240'700.00	3'466'455.46	251'488.40
0220	Allgemeine Dienste, übrige	3'518'656.05	274'966.34	3'193'600.00	240'700.00	3'466'455.46	251'488.40
3010.01	Löhne Verwaltungs- und Betriebspersonal	2'169'427.65		2'100'000.00		2'062'679.10	
3010.02	Löhne Aushilfspersonal	37'666.05		18'000.00		19'532.00	
3010.07	Prämien AHV-pflichtig			5'000.00			
3010.09	Lohnrückerstattungen	-46'096.35		-12'000.00		-46'732.80	
3040.01	Betreuungszulage	6'943.00		6'400.00		8'881.00	
3050.01	AG-Beiträge AHV, IV, EO, ALV, Verwaltung	136'531.95		134'500.00		126'799.85	
3052.01	AG-Beiträge Pensionskassen	225'466.35		216'000.00		207'140.60	
3053.01	AG-Beiträge Unfallversicherungen	14'290.90		13'000.00		13'097.60	
3054.01	AG-Beiträge Familienausgleichskasse	32'063.60		33'000.00		29'774.30	
3055.01	AG-Beiträge Krankentaggeldversicherung	38'293.90		23'000.00		20'859.00	
3090.01	Aus- und Weiterbildung Personal	33'334.35		31'000.00		32'238.84	

Erfolgsrechnung

		Rechnung 2025		Budget 2025		Rechnung 2024	
		Aufwand	Ertrag	Aufwand	Ertrag	Aufwand	Ertrag
3091.01	Personalwerbung	16'781.10		30'000.00		35'141.25	
3099.01	Übriger Personalaufwand	7'305.60		5'400.00		4'561.60	
3099.03	Gesundheitsförderung am Arbeitsplatz			2'000.00		240.00	
3100.01	Büromaterial	13'872.17		19'000.00		13'948.49	
3101.01	Betriebs- und Verbrauchsmaterial	6'465.99		3'000.00		2'665.39	
3102.01	Drucksachen, Publikationen	6'272.20		7'000.00		6'940.35	
3103.01	Fachliteratur, Zeitschriften	4'178.31		4'000.00		4'079.21	
3110.01	Büromöbel und Geräte	1'410.10		3'000.00		3'351.10	
3113.01	Hardware	28'756.25		44'400.00		56'557.81	
3118.01	Software, Lizenzen	109.40		1'600.00		20'225.50	
3130.01	Dienstleistungen Dritter	291'154.05		23'000.00		315'878.70	
3130.02	Telefon, Internet, Kommunikation, Alarm	23'241.20		29'000.00		14'070.31	
3130.03	Porto, Post- und Bankspesen	27'996.33		29'500.00		31'509.12	
3130.04	Mitglieder- und Verbandsbeiträge	6'843.00		7'000.00		6'858.00	
3130.21	Gebühren Twint					23.80	
3132.01	Honorare externe Berater, Gutachter, Fachexperten etc.	53'064.55		30'000.00		118'630.60	
3134.01	Sachversicherungsprämien	11'060.05		11'000.00		11'042.60	
3150.01	Unterhalt Büromöbel und Geräte	1'563.40		2'000.00		4'842.35	
3153.01	Informatik-Unterhalt (Hardware)	247.55		2'000.00		3'936.20	
3158.01	Unterhalt immaterielle Anlagen (Software)	112'469.45		138'000.00		127'709.95	
3161.01	Mieten, Benützungskosten Anlagen	24'105.68		29'000.00		29'165.52	
3170.03	Reisekosten und Spesen	21'640.50		7'000.00		7'725.00	
3180.01	Wertberichtigungen auf Forderungen	17'670.00				-18'476.00	
3199.01	Übriger Betriebsaufwand	1'248.52		500.00		250.17	
3199.07	Prämien AHV-frei			2'500.00		2'330.00	
3611.01	Entschädigungen an Kanton	96'395.65		95'000.00		92'425.35	
3612.01	Entschädigungen an Gemeinden, Gemeindeverbände	79'483.60		83'000.00		71'453.60	
3910.01	Interne Verrechnung von Dienstleistungen	17'400.00		17'800.00		25'100.00	
4210.01	Gebühren für Amtshandlungen		1'291.00		1'200.00		2'112.85
4210.02	Mahngebühren / ausserord. Betriebsertrag		4'514.06		3'500.00		4'891.15
4240.01	Benützungsgebühren und Dienstleistungen		5'000.00		5'000.00		5'000.00
4250.01	Verkäufe		216.25		200.00		103.40
4260.01	Rückerstattungen und Kostenbeteiligungen Dritter		16'613.03		1'400.00		5'202.00
4611.02	Entschädigung Register Kirchensteuern, Provision Qst.		4'632.00		5'000.00		4'779.00
4612.03	Verrechnete Leistungen		122'400.00		115'800.00		121'000.00
4910.01	Interne Verrechnung von Dienstleistungen		120'300.00		108'600.00		108'400.00
029	Verwaltungsliegenschaften	527'097.99	12'624.00	490'000.00	7'200.00	321'449.95	11'270.00
	Nettoaufwand		514'473.99		482'800.00		310'179.95

Erfolgsrechnung

		Rechnung 2025		Budget 2025		Rechnung 2024	
		Aufwand	Ertrag	Aufwand	Ertrag	Aufwand	Ertrag
290	Verwaltungsliegenschaften	527'097.99	12'624.00	490'000.00	7'200.00	321'449.95	11'270.00
0290	Verwaltungsliegenschaften	527'097.99	12'624.00	490'000.00	7'200.00	321'449.95	11'270.00
3010.01	Löhne Verwaltungs- und Betriebspersonal			13'500.00		17'230.05	
3010.03	Löhne Reinigungspersonal	22'044.25				806.80	
3040.01	Betreuungszulage	105.85					
3050.01	AG-Beiträge AHV, IV, EO, ALV, Verwaltung	1'413.95		900.00		961.60	
3053.01	AG-Beiträge Unfallversicherungen	345.75		300.00		314.70	
3054.01	AG-Beiträge Familienausgleichskasse	328.80		200.00		223.45	
3055.01	AG-Beiträge Krankentaggeldversicherung					17.80	
3101.01	Betriebs- und Verbrauchsmaterial	6'593.73		7'500.00		9'760.95	
3111.01	Maschinen, Geräte und Fahrzeuge	15'255.16		16'000.00		50'300.00	
3120.01	Ver- und Entsorgung Liegenschaften Verwaltungsvermögen	46'981.50		60'000.00		54'906.55	
3130.01	Dienstleistungen Dritter	868.85		8'000.00			
3130.05	Liegenschaftsverwaltung	10'000.00		2'500.00			
3132.01	Honorare externe Berater, Gutachter, Fachexperten etc.					6'795.15	
3134.01	Sachversicherungsprämien	8'112.85		4'300.00		4'841.35	
3137.01	Steuern und Abgaben	124.80		500.00		620.25	
3140.01	Unterhalt an Grundstücken	4'068.65		3'500.00		114.00	
3144.01	Unterhalt Hochbauten, Gebäude	33'910.33		26'000.00		12'534.40	
3151.01	Unterhalt Apparate, Maschinen, Geräte, Fahrzeuge	4'688.80		8'000.00		7'125.54	
3160.01	Miete und Pacht Liegenschaften	94'172.00		94'200.00		86'324.35	
3199.01	Übriger Betriebsaufwand	310.80				21'898.60	
3300.40	Planmässige Abschreibungen Hochbauten VV	221'217.22		228'000.00			
3300.60	Planmässige Abschreibungen Mobilien VV	44'754.70				34'774.41	
3910.01	Interne Verrechnung von Dienstleistungen	11'800.00		16'600.00		11'900.00	
4260.01	Rückerstattungen und Kostenbeteiligungen Dritter		864.00				
4470.01	Pacht- und Mietzinse Liegenschaften VV		11'760.00		7'200.00		6'270.00
4900.01	Interne Verrechnung von Material- und Warenbez.						5'000.00
1	Öffentliche Ordnung, Sicherheit und Verteidigung	1'182'092.24	907'397.84	1'193'600.00	859'100.00	1'165'152.14	790'431.64
	Nettoaufwand		274'694.40		334'500.00		374'720.50
11	Öffentliche Sicherheit	61'114.85	6'770.70	65'000.00	2'000.00	64'520.45	4'930.00
	Nettoaufwand		54'344.15		63'000.00		59'590.45
111	Polizei	53'251.30	6'770.70	52'400.00	2'000.00	53'366.25	4'930.00
	Nettoaufwand		46'480.60		50'400.00		48'436.25
1110	Polizei	53'251.30	6'770.70	52'400.00	2'000.00	53'366.25	4'930.00

Erfolgsrechnung

		Rechnung 2025		Budget 2025		Rechnung 2024	
		Aufwand	Ertrag	Aufwand	Ertrag	Aufwand	Ertrag
1110	Polizei	53'251.30	6'770.70	52'400.00	2'000.00	53'366.25	4'930.00
3102.01	Drucksachen, Publikationen	215.70		100.00		612.10	
3130.01	Dienstleistungen Dritter	25'682.80		27'000.00		27'614.15	
3631.01	Beiträge an Kanton	27'352.80		25'300.00		25'140.00	
4210.01	Gebühren für Amtshandlungen		6'770.70		2'000.00		4'930.00
112	Verkehrssicherheit	7'863.55		12'600.00		11'154.20	
	Nettoaufwand		7'863.55		12'600.00		11'154.20
1120	Verkehrssicherheit	7'863.55		12'600.00		11'154.20	
1120	Verkehrssicherheit	7'863.55		12'600.00		11'154.20	
3130.01	Dienstleistungen Dritter	7'863.55		12'600.00		11'154.20	
14	Allgemeines Rechtswesen	490'302.50	539'674.59	510'300.00	480'300.00	496'505.10	460'280.19
	Nettoaufwand				30'000.00		36'224.91
	Nettoertrag	49'372.09					
140	Allgemeines Rechtswesen	490'302.50	539'674.59	510'300.00	480'300.00	496'505.10	460'280.19
	Nettoaufwand				30'000.00		36'224.91
	Nettoertrag	49'372.09					
1400	Allgemeines Rechtswesen	111'969.40	236'633.59	132'900.00	174'300.00	98'286.45	148'075.69
1400	Allgemeines Rechtswesen	111'969.40	236'633.59	132'900.00	174'300.00	98'286.45	148'075.69
3102.02	Publikationen Bauverwaltung	1'392.75		5'000.00		497.50	
3130.06	Gebühren Einwohnerdienste	222.40		600.00		2'263.00	
3130.07	Gebühren Fremdenpolizei	33'329.80		40'000.00		39'999.80	
3130.08	Gebühren Baubewilligungsverfahren	31'474.20		44'000.00		25'736.20	
3130.09	Gebühren Gastgewerbe, Handel mit alkoholischen	760.00		900.00		665.00	
3132.02	Honorar Kreisgeometer für Nachführung Vermessungswerk	14'331.75		20'000.00		4'545.35	
3132.03	Amtliche Vermessung / Los 9-11	12'616.20		12'400.00		12'400.00	
3133.03	Geografisches Informationssystem (GIS)	17'842.30		10'000.00		12'179.60	
4210.03	Einbürgerungsgebühren		39'480.00		15'000.00		1'150.00
4210.04	Gebühren Einwohnerdienste		64'640.34		66'000.00		70'335.49
4210.05	Gebühren Bauverwaltung		117'002.45		83'000.00		63'957.90
4210.06	Gebühren Präsidiales		2'740.80		1'000.00		2'102.30
4210.07	Gebühren Gewerbepolizei		1'800.00		1'300.00		
4210.08	Siegelungsgebühren		10'970.00		8'000.00		10'530.00

Erfolgsrechnung

		Rechnung 2025		Budget 2025		Rechnung 2024	
		Aufwand	Ertrag	Aufwand	Ertrag	Aufwand	Ertrag
1402	Kinder- und Erwachsenenschutz	378'333.10	303'041.00	377'400.00	306'000.00	398'218.65	312'204.50
1402	Kinder- und Erwachsenenschutz	378'333.10	303'041.00	377'400.00	306'000.00	398'218.65	312'204.50
3099.04	Private Mandatsträger, Fachstelle	593.40		1'500.00			
3132.01	Honorare externe Berater, Gutachter, Fachexperten etc.	529.70		18'000.00		19'058.65	
3910.01	Interne Verrechnung von Dienstleistungen	377'210.00		357'900.00		379'160.00	
4611.01	Entschädigung vom Kanton		303'041.00		306'000.00		312'204.50
15	Feuerwehr	450'340.83	352'202.55	432'100.00	363'300.00	415'216.26	302'536.85
	Nettoaufwand		98'138.28		68'800.00		112'679.41
150	Feuerwehr	450'340.83	352'202.55	432'100.00	363'300.00	415'216.26	302'536.85
	Nettoaufwand		98'138.28		68'800.00		112'679.41
1500	Feuerwehr	450'340.83	352'202.55	432'100.00	363'300.00	415'216.26	302'536.85
1500	Feuerwehr	450'340.83	352'202.55	432'100.00	363'300.00	415'216.26	302'536.85
3010.03	Löhne Reinigungspersonal			900.00			
3102.01	Drucksachen, Publikationen	197.15		700.00		1'857.30	
3120.01	Ver- und Entsorgung Liegenschaften Verwaltungsvermögen	13'235.85		13'000.00		14'187.50	
3130.01	Dienstleistungen Dritter					1'945.80	
3130.02	Telefon, Internet, Kommunikation, Alarm	1'722.02		1'600.00		1'722.50	
3134.01	Sachversicherungsprämien	6'857.70		6'900.00		6'750.60	
3137.01	Steuern und Abgaben	2'244.15		2'000.00		1'964.15	
3144.01	Unterhalt Hochbauten, Gebäude	49'239.61		16'500.00		22'972.55	
3170.03	Reisekosten und Spesen	2'955.70		3'100.00		2'328.00	
3181.01	Tatsächliche Forderungsverluste	4'323.25		2'500.00		2'479.81	
3199.01	Übriger Betriebsaufwand	668.40		1'800.00		4'029.05	
3300.40	Planmässige Abschreibungen Hochbauten VV	76'337.00		76'300.00		76'337.00	
3300.60	Planmässige Abschreibungen Mobilien VV	18'469.00		48'400.00		18'468.00	
3612.01	Entschädigungen an Gemeinden, Gemeindeverbände	239'391.00		230'000.00		228'574.00	
3910.01	Interne Verrechnung von Dienstleistungen	34'700.00		28'400.00		31'600.00	
4200.01	Ersatzabgaben		300'795.45		318'000.00		263'167.85
4260.01	Rückerstattungen und Kostenbeteiligungen Dritter		11'625.10		6'000.00		
4470.01	Pacht- und Mietzinse Liegenschaften VV		350.00		300.00		350.00
4634.01	Beiträge von öffentlichen Unternehmungen		39'432.00		39'000.00		39'019.00
16	Verteidigung	180'334.06	8'750.00	186'200.00	13'500.00	188'910.33	22'684.60
	Nettoaufwand		171'584.06		172'700.00		166'225.73

Erfolgsrechnung

		Rechnung 2025		Budget 2025		Rechnung 2024	
		Aufwand	Ertrag	Aufwand	Ertrag	Aufwand	Ertrag
161	Militärische Verteidigung	69'289.00		54'300.00		54'288.00	1'600.00
	Nettoaufwand		69'289.00		54'300.00		52'688.00
1610	Militärische Verteidigung	69'289.00		54'300.00		54'288.00	1'600.00
1610	Militärische Verteidigung	69'289.00		54'300.00		54'288.00	1'600.00
3300.91	Planm. Abschreibungen übrige Sachanlagen	6'289.00		6'300.00		6'288.00	
3612.01	Entschädigungen an Gemeinden, Gemeindeverbände	63'000.00		48'000.00		48'000.00	
4260.01	Rückerstattungen und Kostenbeteiligungen Dritter						1'600.00
162	Zivile Verteidigung	111'045.06	8'750.00	131'900.00	13'500.00	134'622.33	21'084.60
	Nettoaufwand		102'295.06		118'400.00		113'537.73
1620	Zivilschutz	84'870.66	8'750.00	105'900.00	13'500.00	108'644.97	21'084.60
1620	Zivilschutz	84'870.66	8'750.00	105'900.00	13'500.00	108'644.97	21'084.60
3101.01	Betriebs- und Verbrauchsmaterial			400.00			
3120.01	Ver- und Entsorgung Liegenschaften Verwaltungsvermögen	525.66		1'800.00		528.47	
3130.01	Dienstleistungen Dritter			13'500.00			
3130.02	Telefon, Internet, Kommunikation, Alarm	830.65		1'300.00		1'064.10	
3134.01	Sachversicherungsprämien	3'633.30		3'600.00		3'609.75	
3144.01	Unterhalt Hochbauten, Gebäude	2'719.25		4'000.00		20'342.35	
3151.01	Unterhalt Apparate, Maschinen, Geräte, Fahrzeuge	1'846.25		1'300.00		1'800.50	
3612.02	Beitrag an regionale Zivilschutzorganisationen	75'315.55		80'000.00		81'299.80	
4472.01	Vergütung für Benützungen Liegenschaften VV				1'500.00		780.00
4612.03	Verrechnete Leistungen		7'500.00		7'500.00		7'500.00
4631.01	Beiträge vom Kanton		1'250.00		4'500.00		12'804.60
1627	Regionaler Führungsstab	26'174.40		26'000.00		25'977.36	
1627	Regionaler Führungsstab	26'174.40		26'000.00		25'977.36	
3612.02	Beitrag an regionale Zivilschutzorganisationen	26'174.40		26'000.00		25'977.36	
2	Bildung	10'613'346.26	2'148'278.58	9'797'300.00	2'155'200.00	9'569'335.34	1'853'490.65
	Nettoaufwand		8'465'067.68		7'642'100.00		7'715'844.69
21	Obligatorische Schule	10'608'511.01	2'148'278.58	9'792'500.00	2'155'200.00	9'564'574.34	1'853'490.65
	Nettoaufwand		8'460'232.43		7'637'300.00		7'711'083.69

Erfolgsrechnung

		Rechnung 2025		Budget 2025		Rechnung 2024	
		Aufwand	Ertrag	Aufwand	Ertrag	Aufwand	Ertrag
211	Eingangsstufe	379'972.50		385'000.00		361'017.05	
	Nettoaufwand		379'972.50		385'000.00		361'017.05
2110	Kindergarten	379'972.50		385'000.00		361'017.05	
2110	Kindergarten	379'972.50		385'000.00		361'017.05	
3611.01	Entschädigungen an Kanton	379'972.50		385'000.00		361'017.05	
212	Primarstufe und Kindergarten	2'345'040.95	15'949.15	2'202'500.00	32'000.00	2'063'881.55	12'475.55
	Nettoaufwand		2'329'091.80		2'170'500.00		2'051'406.00
2120	Primarstufe und Kindergarten	2'345'040.95	15'949.15	2'202'500.00	32'000.00	2'063'881.55	12'475.55
2120	Primarstufe	2'345'040.95	15'949.15	2'202'500.00	32'000.00	2'063'881.55	12'475.55
3020.02	Löhne Spezialfunktionen	27'002.55		25'000.00		24'407.50	
3050.01	AG-Beiträge AHV, IV, EO, ALV, Verwaltung	1'301.55		800.00		818.30	
3053.01	AG-Beiträge Unfallversicherungen	55.10				49.85	
3054.01	AG-Beiträge Familienausgleichskasse	302.50		100.00		190.20	
3090.01	Aus- und Weiterbildung Personal	6'749.05		1'000.00		8'274.25	
3100.01	Büromaterial	382.50		1'500.00		550.45	
3102.01	Drucksachen, Publikationen	483.65		500.00		498.00	
3103.01	Fachliteratur, Zeitschriften	96.20		300.00		219.15	
3103.02	Bibliothek	8'300.50		9'000.00		8'000.25	
3104.01	Lehrmittel	136'910.89		150'000.00		123'300.14	
3104.02	Material Handarbeiten, Werken	17'325.11		22'000.00		22'099.94	
3110.02	Schulmobiliar	58'175.82		75'000.00		42'258.60	
3113.01	Hardware	24'212.95		20'000.00		43'352.55	
3118.01	Software, Lizenzen	35'301.62		33'500.00		27'900.31	
3130.01	Dienstleistungen Dritter	9'797.95		11'600.00		29'082.40	
3130.02	Telefon, Internet, Kommunikation, Alarm	9'910.40		21'700.00		13'548.65	
3130.03	Porto, Post- und Bankspesen	528.00		800.00		348.30	
3151.01	Unterhalt Apparate, Maschinen, Geräte, Fahrzeuge	11'620.45		11'000.00		6'752.07	
3153.01	Informatik-Unterhalt (Hardware)	1'718.28		500.00		3'648.50	
3161.01	Mieten, Benützungskosten Anlagen	16'369.63		14'000.00		14'960.80	
3170.03	Reisekosten und Spesen	1'800.00		1'100.00		1'100.00	
3171.01	Exkursionen, Schulreisen und Lager	28'152.30		31'000.00		31'100.38	
3199.04	Projekte und ausserordentliche Anlässe	13'304.10		14'500.00		12'829.00	
3320.01	Planmässige Abschreibungen Informatik	67'608.00		67'600.00		67'608.00	
3611.01	Entschädigungen an Kanton	1'856'274.95		1'650'000.00		1'579'696.00	
3612.01	Entschädigungen an Gemeinden, Gemeindeverbände	11'356.90		40'000.00		1'287.96	

Erfolgsrechnung

		Rechnung 2025		Budget 2025		Rechnung 2024	
		Aufwand	Ertrag	Aufwand	Ertrag	Aufwand	Ertrag
4260.01	Rückerstattungen und Kostenbeteiligungen Dritter		9'879.15		12'000.00		6'695.55
4611.01	Entschädigung vom Kanton		2'070.00				5'280.00
4612.01	Entschädigung von Gemeinden				20'000.00		500.00
4910.01	Interne Verrechnung von Dienstleistungen		4'000.00				
213	Oberstufe	1'831'932.18	801'246.60	1'449'700.00	865'500.00	1'500'156.12	568'075.25
	Nettoaufwand		1'030'685.58		584'200.00		932'080.87
2130	Sekundarstufe I	1'831'932.18	801'246.60	1'449'700.00	865'500.00	1'500'156.12	568'075.25
2130	Sekundarstufe I	1'831'932.18	801'246.60	1'449'700.00	865'500.00	1'500'156.12	568'075.25
3010.09	Lohnrückerstattungen		-268.70				
3020.02	Löhne Spezialfunktionen	17'559.95		19'000.00		24'854.95	
3050.01	AG-Beiträge AHV, IV, EO, ALV, Verwaltung	1'117.05		900.00		1'603.90	
3052.01	AG-Beiträge Pensionskassen	3'823.20					
3053.01	AG-Beiträge Unfallversicherungen	127.15				109.80	
3054.01	AG-Beiträge Familienausgleichskasse	259.70		100.00		372.85	
3090.01	Aus- und Weiterbildung Personal	15'218.40		4'500.00		11'097.60	
3100.01	Büromaterial			300.00		127.05	
3101.01	Betriebs- und Verbrauchsmaterial	2'079.50		2'500.00		1'677.95	
3102.01	Drucksachen, Publikationen			500.00		353.25	
3103.01	Fachliteratur, Zeitschriften	1'728.84		2'000.00		2'337.80	
3103.02	Bibliothek	6'097.77		6'000.00		6'392.49	
3104.01	Lehrmittel	78'540.63		88'000.00		70'430.90	
3104.02	Material Handarbeiten, Werken	23'041.49		26'000.00		22'646.11	
3105.01	Lebensmittel	19'368.80		24'000.00		17'125.80	
3110.02	Schulmobiliar	39'029.90		43'000.00		37'158.11	
3113.01	Hardware	209.45		3'000.00		46'859.55	
3118.01	Software, Lizenzen	39'875.77		36'000.00		32'212.35	
3130.01	Dienstleistungen Dritter	9'264.45		11'600.00		21'987.20	
3130.02	Telefon, Internet, Kommunikation, Alarm	4'970.50		16'500.00		12'981.25	
3130.03	Porto, Post- und Bankspesen	48.50		800.00		195.30	
3151.01	Unterhalt Apparate, Maschinen, Geräte, Fahrzeuge	10'227.55		15'000.00		14'327.87	
3153.01	Informatik-Unterhalt (Hardware)	2'322.55		500.00		4'148.05	
3161.01	Mieten, Benützungskosten Anlagen	22'960.33		26'000.00		25'947.12	
3170.03	Reisekosten und Spesen	1'275.00		500.00		500.00	
3171.01	Exkursionen, Schulreisen und Lager	63'291.90		70'000.00		62'507.47	
3199.04	Projekte und ausserordentliche Anlässe	9'937.50		10'000.00		9'130.85	
3320.01	Planmässige Abschreibungen Informatik	60'000.00		60'000.00		60'000.00	
3611.01	Entschädigungen an Kanton	1'003'184.40		720'000.00		763'247.60	

Erfolgsrechnung

		Rechnung 2025		Budget 2025		Rechnung 2024	
		Aufwand	Ertrag	Aufwand	Ertrag	Aufwand	Ertrag
3612.01	Entschädigungen an Gemeinden, Gemeindeverbände	396'640.60		263'000.00		249'822.95	
4260.01	Rückerstattungen und Kostenbeteiligungen Dritter		18'859.90		5'000.00		9'315.60
4502.01	Entnahmen aus Legaten und Stiftungen		1'580.00		1'500.00		3'100.50
4611.01	Entschädigung vom Kanton						10'602.30
4612.01	Entschädigung von Gemeinden		780'806.70		859'000.00		545'056.85
214	Musikschulen	612'859.50		602'000.00		493'139.20	
	Nettoaufwand		612'859.50		602'000.00		493'139.20
2140	Musikschulen	612'859.50		602'000.00		493'139.20	
2140	Musikschule	612'859.50		602'000.00		493'139.20	
3636.11	Beitrag an Musikschule Bantiger	587'132.90		588'000.00		469'448.15	
3636.12	Beitrag an auswärtige Musikschulen	25'726.60		14'000.00		23'691.05	
217	Schulliegenschaften	3'638'472.51	498'124.68	3'555'100.00	476'200.00	3'466'355.57	447'780.00
	Nettoaufwand		3'140'347.83		3'078'900.00		3'018'575.57
2170	Schulliegenschaften	1'099'102.20	138'815.00	1'066'500.00	154'200.00	1'058'478.47	126'030.00
2170	Schulliegenschaften	1'099'102.20	138'815.00	1'066'500.00	154'200.00	1'058'478.47	126'030.00
3010.01	Löhne Verwaltungs- und Betriebspersonal	393'456.60		384'000.00		381'635.50	
3010.03	Löhne Reinigungspersonal	236'090.60		191'000.00		218'932.20	
3010.09	Lohnrückerstattungen	-16'542.90		-9'000.00			
3040.01	Betreuungszulage	8'237.95		6'500.00		6'340.00	
3050.01	AG-Beiträge AHV, IV, EO, ALV, Verwaltung	38'059.50		37'000.00		38'250.50	
3052.01	AG-Beiträge Pensionskassen	64'512.00		59'000.00		53'764.80	
3053.01	AG-Beiträge Unfallversicherungen	9'149.15		11'000.00		11'940.75	
3054.01	AG-Beiträge Familienausgleichskasse	8'846.90		9'000.00		8'891.15	
3055.01	AG-Beiträge Krankentaggeldversicherung	6'565.55		3'500.00		3'543.05	
3090.01	Aus- und Weiterbildung Personal	150.00		1'000.00			
3101.01	Betriebs- und Verbrauchsmaterial					83.60	
3120.01	Ver- und Entsorgung Liegenschaften Verwaltungsvermögen	343'363.35		336'000.00		325'054.37	
3130.02	Telefon, Internet, Kommunikation, Alarm	2'884.40		3'500.00		5'368.55	
3132.01	Honorare externe Berater, Gutachter, Fachexperten etc.			9'000.00		927.20	
3170.03	Reisekosten und Spesen	4'329.10		3'000.00		3'746.80	
3300.91	Planm. Abschreibungen übrige Sachanlagen			22'000.00			
4240.01	Benützungsgebühren und Dienstleistungen		9'075.00		3'000.00		5'000.00
4470.01	Pacht- und Mietzinse Liegenschaften VV		20'340.00		43'200.00		18'330.00
4910.01	Interne Verrechnung von Dienstleistungen		85'400.00		84'000.00		78'700.00

Erfolgsrechnung

		Rechnung 2025		Budget 2025		Rechnung 2024	
		Aufwand	Ertrag	Aufwand	Ertrag	Aufwand	Ertrag
4920.01	Interne Verrechnung von Miete, Pacht, Benützung		24'000.00		24'000.00		24'000.00
2171	Kindergärten	274'102.52	536.25	290'000.00		275'943.29	
2171	Kindergärten	274'102.52	536.25	290'000.00		275'943.29	
3101.01	Betriebs- und Verbrauchsmaterial	14'253.92		18'000.00		18'575.24	
3111.01	Maschinen, Geräte und Fahrzeuge	3'638.50		5'000.00		9'332.70	
3130.01	Dienstleistungen Dritter	14'727.55		16'000.00		5'974.15	
3134.01	Sachversicherungsprämien	3'199.90		3'800.00		4'761.80	
3140.02	Unterhalt Aussenanlagen, Sport- und Spielplätze	37'676.25		42'000.00		28'186.20	
3144.01	Unterhalt Hochbauten, Gebäude	22'617.80		26'000.00		29'676.55	
3151.01	Unterhalt Apparate, Maschinen, Geräte, Fahrzeuge	1'600.00		2'000.00		2'448.05	
3160.01	Miete und Pacht Liegenschaften	33'106.60		34'500.00		32'706.60	
3300.40	Planmässige Abschreibungen Hochbauten VV	139'682.00		139'700.00		139'682.00	
3910.01	Interne Verrechnung von Dienstleistungen	3'600.00		3'000.00		4'600.00	
4260.01	Rückerstattungen und Kostenbeteiligungen Dritter		536.25				
2172	Schulhaus Lutertal	896'273.67	37'665.55	866'200.00	36'000.00	792'926.56	36'000.00
2172	Schulhaus Lutertal	896'273.67	37'665.55	866'200.00	36'000.00	792'926.56	36'000.00
3101.01	Betriebs- und Verbrauchsmaterial	22'126.14		30'200.00		30'496.03	
3111.01	Maschinen, Geräte und Fahrzeuge	5'935.99		7'500.00		10'461.65	
3130.01	Dienstleistungen Dritter	53'388.55		58'500.00		53'591.70	
3134.01	Sachversicherungsprämien	23'663.65		22'100.00		22'121.25	
3140.02	Unterhalt Aussenanlagen, Sport- und Spielplätze	48'793.00		45'000.00		28'411.90	
3144.01	Unterhalt Hochbauten, Gebäude	171'982.99		139'000.00		80'859.75	
3144.02	Vandalismus	2'218.00				460.70	
3151.01	Unterhalt Apparate, Maschinen, Geräte, Fahrzeuge	6'663.35		5'000.00		5'821.58	
3300.40	Planmässige Abschreibungen Hochbauten VV	435'839.00		435'800.00		435'839.00	
3300.91	Planm. Abschreibungen übrige Sachanlagen	121'463.00		121'400.00		121'463.00	
3910.01	Interne Verrechnung von Dienstleistungen	4'200.00		1'700.00		3'400.00	
4260.01	Rückerstattungen und Kostenbeteiligungen Dritter		1'665.55				
4910.01	Interne Verrechnung von Dienstleistungen						6'000.00
4920.01	Interne Verrechnung von Miete, Pacht, Benützung		36'000.00		36'000.00		30'000.00
2173	Schulhaus Eisengasse	1'014'365.36	12'860.85	968'400.00		1'015'813.00	
2173	Schulhaus Eisengasse	1'014'365.36	12'860.85	968'400.00		1'015'813.00	
3101.01	Betriebs- und Verbrauchsmaterial	19'551.16		21'000.00		18'353.79	
3111.01	Maschinen, Geräte und Fahrzeuge	5'231.10		6'500.00		11'455.55	

Erfolgsrechnung

		Rechnung 2025		Budget 2025		Rechnung 2024	
		Aufwand	Ertrag	Aufwand	Ertrag	Aufwand	Ertrag
3130.01	Dienstleistungen Dritter	36'604.50		37'000.00		36'361.50	
3134.01	Sachversicherungsprämien	22'108.95		19'100.00		19'418.00	
3140.02	Unterhalt Aussenanlagen, Sport- und Spielplätze	16'938.60		15'000.00		11'575.20	
3144.01	Unterhalt Hochbauten, Gebäude	86'144.10		47'000.00		147'759.65	
3144.02	Vandalismus	2'759.30					
3151.01	Unterhalt Apparate, Maschinen, Geräte, Fahrzeuge	6'217.95		7'000.00		3'147.60	
3300.40	Planmässige Abschreibungen Hochbauten VV	746'053.70		743'300.00		695'086.71	
3300.91	Planm. Abschreibungen übrige Sachanlagen	69'656.00		69'600.00		69'655.00	
3910.01	Interne Verrechnung von Dienstleistungen	3'100.00		2'900.00		3'000.00	
4260.01	Rückerstattungen und Kostenbeteiligungen Dritter		12'860.85				
2174	Schulhaus Ferenberg	96'358.60		79'800.00		44'585.15	
2174	Schulhaus Ferenberg	96'358.60		79'800.00		44'585.15	
3101.01	Betriebs- und Verbrauchsmaterial	4'619.90		5'000.00		4'216.50	
3111.01	Maschinen, Geräte und Fahrzeuge	1'753.85		2'500.00		4'209.05	
3130.01	Dienstleistungen Dritter					4'062.00	
3134.01	Sachversicherungsprämien	3'152.80		3'000.00		3'136.65	
3140.02	Unterhalt Aussenanlagen, Sport- und Spielplätze	37'983.90		40'000.00		6'221.60	
3144.01	Unterhalt Hochbauten, Gebäude	38'473.55		17'500.00		12'166.65	
3151.01	Unterhalt Apparate, Maschinen, Geräte, Fahrzeuge	930.60		2'000.00		628.70	
3300.40	Planmässige Abschreibungen Hochbauten VV	7'944.00		7'900.00		7'944.00	
3910.01	Interne Verrechnung von Dienstleistungen	1'500.00		1'900.00		2'000.00	
2175	Musikschule Gebäude	258'270.16	308'247.03	284'200.00	286'000.00	278'609.10	285'750.00
2175	Musikschule Gebäude	258'270.16	308'247.03	284'200.00	286'000.00	278'609.10	285'750.00
3101.01	Betriebs- und Verbrauchsmaterial	2'500.00		2'500.00		1'799.85	
3111.01	Maschinen, Geräte und Fahrzeuge			1'000.00		1'121.00	
3120.01	Ver- und Entsorgung Liegenschaften Verwaltungsvermögen	34'968.45		45'000.00		34'390.10	
3130.01	Dienstleistungen Dritter	9'401.40		8'000.00		6'200.00	
3134.01	Sachversicherungsprämien	3'797.45		4'500.00		4'440.55	
3140.02	Unterhalt Aussenanlagen, Sport- und Spielplätze	1'816.10		3'500.00			
3144.01	Unterhalt Hochbauten, Gebäude	24'533.85		28'500.00		46'198.95	
3151.01	Unterhalt Apparate, Maschinen, Geräte, Fahrzeuge	1'797.91		4'000.00		2'703.65	
3300.40	Planmässige Abschreibungen Hochbauten VV	135'055.00		141'700.00		135'055.00	
3910.01	Interne Verrechnung von Dienstleistungen	44'400.00		45'500.00		46'700.00	
4470.01	Pacht- und Mietzinse Liegenschaften VV		308'247.03		286'000.00		285'750.00
218	Tagesbetreuung	1'005'987.67	805'428.15	886'100.00	745'500.00	915'302.05	801'098.65

Erfolgsrechnung

		Rechnung 2025		Budget 2025		Rechnung 2024	
		Aufwand	Ertrag	Aufwand	Ertrag	Aufwand	Ertrag
	Nettoaufwand		200'559.52		140'600.00		114'203.40
2180	Tagesbetreuung	971'461.22	784'233.15	851'500.00	720'000.00	899'407.75	782'591.65
2180	Tagesbetreuung	971'461.22	784'233.15	851'500.00	720'000.00	899'407.75	782'591.65
3010.01	Löhne Verwaltungs- und Betriebspersonal	494'300.60		348'000.00		402'557.25	
3010.04	Projekte "Lift" Bildung und Kultur	253.50		1'000.00		533.45	
3010.09	Lohnrückerstattungen	-1'994.95		-5'000.00		-609.00	
3040.01	Betreuungszulage	3'316.10				360.00	
3050.01	AG-Beiträge AHV, IV, EO, ALV, Verwaltung	28'346.40		22'400.00		24'498.40	
3052.01	AG-Beiträge Pensionskassen	39'785.15		25'600.00		33'664.40	
3053.01	AG-Beiträge Unfallversicherungen	3'090.95		2'400.00		2'492.65	
3054.01	AG-Beiträge Familienausgleichskasse	6'594.70		5'500.00		5'695.10	
3055.01	AG-Beiträge Krankentaggeldversicherung	5'197.75		2'300.00		2'581.80	
3090.01	Aus- und Weiterbildung Personal	135.00		2'800.00		3'546.00	
3100.01	Büromaterial	498.70		800.00		770.20	
3101.01	Betriebs- und Verbrauchsmaterial	3'100.46		3'800.00		1'870.25	
3102.01	Drucksachen, Publikationen	24.65		200.00		186.95	
3104.01	Lehrmittel	397.65		700.00		586.15	
3105.01	Lebensmittel	136'824.95		130'000.00		127'158.90	
3110.01	Büromöbel und Geräte	4'098.87		4'000.00		4'224.40	
3111.01	Maschinen, Geräte und Fahrzeuge	5'100.00					
3130.01	Dienstleistungen Dritter			8'000.00		8'428.90	
3130.02	Telefon, Internet, Kommunikation, Alarm	50.00		200.00			
3134.01	Sachversicherungsprämien	673.10					
3137.01	Steuern und Abgaben	519.45					
3160.01	Miete und Pacht Liegenschaften	5'270.05		5'200.00		5'250.00	
3170.03	Reisekosten und Spesen	2'522.90		300.00		3'346.60	
3171.01	Exkursionen, Schulreisen und Lager			300.00			
3611.01	Entschädigungen an Kanton	190'073.30		260'000.00		235'741.55	
3635.01	Beiträge an private Unternehmungen			2'300.00		990.00	
3636.01	Beiträge an private Organisationen ohne Erwerbszweck	1'281.94		700.00		533.80	
3900.01	Interne Verrechnung von Material- u. Warenbez.					5'000.00	
3910.01	Interne Verrechnung von Dienstleistungen	12'000.00					
3920.01	Interne Verrechnung von Mieten, Pacht, Benützung	30'000.00		30'000.00		30'000.00	
4230.02	Elternbeiträge Tagesschule		541'389.35		515'000.00		534'145.65
4631.01	Beiträge vom Kanton		242'843.80		205'000.00		248'446.00
2181	Ferieninsel	34'526.45	21'195.00	34'600.00	25'500.00	15'894.30	18'507.00

Erfolgsrechnung

		Rechnung 2025		Budget 2025		Rechnung 2024	
		Aufwand	Ertrag	Aufwand	Ertrag	Aufwand	Ertrag
2181	Ferieninsel	34'526.45	21'195.00	34'600.00	25'500.00	15'894.30	18'507.00
3010.01	Löhne Verwaltungs- und Betriebspersonal	16'696.65		23'000.00		7'949.80	
3010.03	Löhne Reinigungspersonal	666.35					
3050.01	AG-Beiträge AHV, IV, EO, ALV, Verwaltung	888.20				298.10	
3053.01	AG-Beiträge Unfallversicherungen	72.85				20.95	
3054.01	AG-Beiträge Familienausgleichskasse	208.00				69.30	
3101.01	Betriebs- und Verbrauchsmaterial	1'364.10		2'000.00		611.36	
3105.01	Lebensmittel	2'630.30		3'600.00		841.59	
3130.01	Dienstleistungen Dritter					103.20	
3910.01	Interne Verrechnung von Dienstleistungen	6'000.00					
3920.01	Interne Verrechnung von Mieten, Pacht, Benützung	6'000.00		6'000.00		6'000.00	
4230.02	Elternbeiträge Tagesschule		13'455.00		16'500.00		18'507.00
4631.01	Beiträge vom Kanton		7'740.00		9'000.00		
219	Obligatorische Schule	794'245.70	27'530.00	712'100.00	36'000.00	764'722.80	24'061.20
	Nettoaufwand		766'715.70		676'100.00		740'661.60
2190	Schulleitung und Schulverwaltung	467'345.71	21'000.00	428'900.00	24'000.00	473'976.95	24'000.00
2190	Schulleitung und Schulverwaltung	467'345.71	21'000.00	428'900.00	24'000.00	473'976.95	24'000.00
3000.02	Tag- und Sitzungsgelder Kommissionen und Fachgruppen	5'460.00		10'000.00		6'720.00	
3010.01	Löhne Verwaltungs- und Betriebspersonal	299'757.80		270'000.00		280'233.80	
3010.04	Projekte "Lift" Bildung und Kultur	734.00		2'000.00		1'960.00	
3040.01	Betreuungszulage	93.50		1'200.00		1'004.00	
3050.01	AG-Beiträge AHV, IV, EO, ALV, Verwaltung	18'414.85		17'000.00		17'943.60	
3052.01	AG-Beiträge Pensionskassen	44'853.00		44'000.00		42'470.00	
3053.01	AG-Beiträge Unfallversicherungen	2'020.90		1'700.00		1'897.70	
3054.01	AG-Beiträge Familienausgleichskasse	4'341.25		4'100.00		4'222.00	
3055.01	AG-Beiträge Krankentaggeldversicherung	5'208.90		2'700.00		2'913.20	
3101.01	Betriebs- und Verbrauchsmaterial	42.01		200.00			
3102.01	Drucksachen, Publikationen	686.50		500.00		1'201.50	
3104.01	Lehrmittel	992.25		1'000.00		2'001.80	
3110.01	Büromöbel und Geräte	43.80					
3118.01	Software, Lizenzen			500.00			
3130.01	Dienstleistungen Dritter	1'500.00		4'400.00		16'202.70	
3132.01	Honorare externe Berater, Gutachter, Fachexperten etc.	26'019.25		17'000.00		46'968.70	
3134.01	Sachversicherungsprämien	83.00		100.00		83.00	
3170.03	Reisekosten und Spesen	38'636.10		43'000.00		38'618.30	
3199.01	Übriger Betriebsaufwand	7'327.90		9'500.00		9'536.65	
3320.90	Planmässige Abschreibungen übrige immaterielle Anlagen	11'130.70					

Erfolgsrechnung

		Rechnung 2025		Budget 2025		Rechnung 2024	
		Aufwand	Ertrag	Aufwand	Ertrag	Aufwand	Ertrag
4910.01	Interne Verrechnung von Dienstleistungen		21'000.00		24'000.00		24'000.00
2194	Freiwilliger Schulsport	14'990.25	6'410.00	6'600.00		6'163.05	
2194	Freiwilliger Schulsport	14'990.25	6'410.00	6'600.00		6'163.05	
3020.04	Löhne freiwilliger Schulsport	13'680.00		6'500.00		5'955.00	
3050.01	AG-Beiträge AHV, IV, EO, ALV, Verwaltung	638.85		100.00		163.30	
3053.01	AG-Beiträge Unfallversicherungen	27.90				6.80	
3054.01	AG-Beiträge Familienausgleichskasse	148.50				37.95	
3130.01	Dienstleistungen Dritter	495.00					
4231.01	Kursgelder		6'410.00				
2195	Schülertransporte	178'142.05	120.00	145'000.00		159'905.75	61.20
2195	Schülertransporte	178'142.05	120.00	145'000.00		159'905.75	61.20
3010.01	Löhne Verwaltungs- und Betriebspersonal	101'733.15		74'000.00		79'991.95	
3050.01	AG-Beiträge AHV, IV, EO, ALV, Verwaltung	4'576.50		4'600.00		4'920.35	
3052.01	AG-Beiträge Pensionskassen	9'649.75		10'500.00		10'359.00	
3053.01	AG-Beiträge Unfallversicherungen	1'315.20		1'400.00		1'546.00	
3054.01	AG-Beiträge Familienausgleichskasse	1'075.05		1'100.00		1'143.55	
3055.01	AG-Beiträge Krankentaggeldversicherung	1'212.05		600.00		602.50	
3101.02	Treib- und Schmierstoffe	7'230.45		8'000.00		7'199.85	
3130.10	Externes Schultaxi	5'978.50		6'500.00		5'206.00	
3134.01	Sachversicherungsprämien	2'291.20		2'300.00		2'291.20	
3137.01	Steuern und Abgaben	3'347.85		3'200.00		3'297.85	
3151.01	Unterhalt Apparate, Maschinen, Geräte, Fahrzeuge	17'081.80		12'000.00		17'849.55	
3170.03	Reisekosten und Spesen	1'104.95		300.00		473.40	
3170.05	Reisekosten Schüler für auswärtigen Schulbesuch	11'024.60		10'000.00		14'003.55	
3199.01	Übriger Betriebsaufwand					500.00	
3300.60	Planmässige Abschreibungen Mobilien VV	10'521.00		10'500.00		10'521.00	
4260.01	Rückerstattungen und Kostenbeteiligungen Dritter		120.00				61.20
2197	Schulsozialdienst	133'767.69		131'600.00	12'000.00	124'677.05	
2197	Schulsozialdienst	133'767.69		131'600.00	12'000.00	124'677.05	
3010.01	Löhne Verwaltungs- und Betriebspersonal	90'806.30		91'500.00		88'854.40	
3040.01	Betreuungszulage	1'824.00		1'700.00		1'728.00	
3050.01	AG-Beiträge AHV, IV, EO, ALV, Verwaltung	5'859.70		5'800.00		5'733.80	
3052.01	AG-Beiträge Pensionskassen	11'739.00		10'000.00		8'771.40	
3053.01	AG-Beiträge Unfallversicherungen	666.35		600.00		645.30	

Erfolgsrechnung

		Rechnung 2025		Budget 2025		Rechnung 2024	
		Aufwand	Ertrag	Aufwand	Ertrag	Aufwand	Ertrag
3054.01	AG-Beiträge Familienausgleichskasse	1'362.30		1'400.00		1'332.60	
3055.01	AG-Beiträge Krankentaggeldversicherung	1'634.70		800.00		791.70	
3090.01	Aus- und Weiterbildung Personal					50.00	
3104.01	Lehrmittel	225.40		300.00		492.00	
3110.01	Büromöbel und Geräte	320.85		300.00		507.70	
3118.01	Software, Lizenzen	1'115.59		1'100.00		1'115.60	
3130.01	Dienstleistungen Dritter	403.80		1'800.00		809.15	
3130.02	Telefon, Internet, Kommunikation, Alarm	553.95		500.00		597.05	
3132.01	Honorare externe Berater, Gutachter, Fachexperten etc.	485.70					
3170.03	Reisekosten und Spesen	720.00		400.00		469.60	
3199.04	Projekte und ausserordentliche Anlässe	4'050.05		3'400.00		778.75	
3910.01	Interne Verrechnung von Dienstleistungen	12'000.00		12'000.00		12'000.00	
4611.01	Entschädigung vom Kanton				12'000.00		
29	Übriges Bildungswesen	4'835.25		4'800.00		4'761.00	
	Nettoaufwand		4'835.25		4'800.00		4'761.00
299	Bildung	4'835.25		4'800.00		4'761.00	
	Nettoaufwand		4'835.25		4'800.00		4'761.00
2991	Erwachsenenbildung	4'835.25		4'800.00		4'761.00	
2991	Erwachsenenbildung	4'835.25		4'800.00		4'761.00	
3636.02	Beitrag an Volkshochschule	4'835.25		4'800.00		4'761.00	
3	Kultur, Sport und Freizeit	1'335'022.86	544'610.52	1'438'600.00	530'400.00	1'384'216.64	503'015.92
	Nettoaufwand		790'412.34		908'200.00		881'200.72
31	Kulturerbe	2'500.00		2'500.00		2'500.00	
	Nettoaufwand		2'500.00		2'500.00		2'500.00
311	Museen und bildende Kunst	2'500.00		2'500.00		2'500.00	
	Nettoaufwand		2'500.00		2'500.00		2'500.00
3110	Museen und bildende Kunst	2'500.00		2'500.00		2'500.00	
3110	Museen und bildende Kunst	2'500.00		2'500.00		2'500.00	
3636.04	Beitrag an Stiftung Ortsstube Bolligen	2'500.00		2'500.00		2'500.00	
32	Kultur, übrige	258'672.85	25'500.00	252'000.00	10'300.00	250'285.57	27'599.96

Erfolgsrechnung

		Rechnung 2025		Budget 2025		Rechnung 2024	
		Aufwand	Ertrag	Aufwand	Ertrag	Aufwand	Ertrag
	Nettoaufwand		233'172.85		241'700.00		222'685.61
321	Bibliotheken	27'970.05		28'000.00		27'883.50	
	Nettoaufwand		27'970.05		28'000.00		27'883.50
3210	Bibliotheken	27'970.05		28'000.00		27'883.50	
3210	Bibliotheken	27'970.05		28'000.00		27'883.50	
3636.03	Beitrag an Kornhausbibliothek Bern	27'970.05		28'000.00		27'883.50	
322	Musik und Theater	159'908.95		155'000.00		159'356.90	
	Nettoaufwand		159'908.95		155'000.00		159'356.90
3220	Musik und Theater	159'908.95		155'000.00		159'356.90	
3220	Konzert und Theater	159'908.95		155'000.00		159'356.90	
3636.05	Beitrag an kulturelle Institutionen der Stadt Bern	159'908.95		155'000.00		159'356.90	
329	Kultur	70'793.85	25'500.00	69'000.00	10'300.00	63'045.17	27'599.96
	Nettoaufwand		45'293.85		58'700.00		35'445.21
3290	Übrige Kultur	70'793.85	25'500.00	69'000.00	10'300.00	63'045.17	27'599.96
3290	Übrige Kultur	70'793.85	25'500.00	69'000.00	10'300.00	63'045.17	27'599.96
3010.03	Löhne Reinigungspersonal	4'994.40					
3050.01	AG-Beiträge AHV, IV, EO, ALV, Verwaltung	322.15					
3053.01	AG-Beiträge Unfallversicherungen	78.55					
3054.01	AG-Beiträge Familienausgleichskasse	74.90					
3101.01	Betriebs- und Verbrauchsmaterial	26.00		500.00		30.25	
3102.01	Drucksachen, Publikationen	7'520.20		4'000.00		7'574.80	
3102.03	Kultur-Kuvert	2'574.90		3'000.00		2'075.50	
3120.01	Ver- und Entsorgung Liegenschaften Verwaltungsvermögen	20'193.85		21'000.00		20'375.55	
3130.03	Porto, Post- und Bankspesen	2'535.23		1'900.00		1'834.50	
3130.11	Bundesfeier	6'222.07		4'000.00		2'989.70	
3130.12	Jungbürgerfeier	1'598.30		1'800.00		2'737.25	
3130.13	Empfänge und Ehrungen	4'180.60		3'500.00		4'688.95	
3134.01	Sachversicherungsprämien	3'668.85		3'800.00		3'890.40	
3144.01	Unterhalt Hochbauten, Gebäude	6'325.40		9'500.00		8'793.70	
3151.01	Unterhalt Apparate, Maschinen, Geräte, Fahrzeuge					152.90	
3161.01	Mieten, Benützungskosten Anlagen			500.00		764.27	

Erfolgsrechnung

		Rechnung 2025		Budget 2025		Rechnung 2024	
		Aufwand	Ertrag	Aufwand	Ertrag	Aufwand	Ertrag
3169.01	Übrige Mieten und Benützungskosten	400.00		2'500.00		400.00	
3636.07	Beiträge an Künstlerinnen und kulturelle Institutionen	6'778.45		7'000.00		6'337.40	
3910.01	Interne Verrechnung von Dienstleistungen	3'300.00		6'000.00		400.00	
4470.01	Pacht- und Mietzinse Liegenschaften VV		25'500.00		10'300.00		27'599.96
33	Medien	3'294.25	95.00	80'000.00	100.00	15'366.67	106.00
	Nettoaufwand		3'199.25		79'900.00		15'260.67
332	Medien	3'294.25	95.00	80'000.00	100.00	15'366.67	106.00
	Nettoaufwand		3'199.25		79'900.00		15'260.67
3320	Medien	3'294.25	95.00	80'000.00	100.00	15'366.67	106.00
3320	Medien	3'294.25	95.00	80'000.00	100.00	15'366.67	106.00
3133.02	Internet-Homepage Bolligen	3'294.25		80'000.00		15'366.67	
4250.01	Verkäufe		95.00		100.00		106.00
34	Sport und Freizeit	1'070'555.76	519'015.52	1'104'100.00	520'000.00	1'116'064.40	475'309.96
	Nettoaufwand		551'540.24		584'100.00		640'754.44
341	Sport	862'422.73	516'015.52	876'100.00	516'500.00	902'202.04	472'309.96
	Nettoaufwand		346'407.21		359'600.00		429'892.08
3410	Sport	24'417.49	11'394.52	28'000.00	12'000.00	25'478.02	11'711.25
3410	Sport	24'417.49	11'394.52	28'000.00	12'000.00	25'478.02	11'711.25
3000.02	Tag- und Sitzungsgelder Kommissionen und Fachgruppen			1'700.00		1'580.00	
3000.07	Entschädigungen Frühlingferienkurse	820.70		2'500.00		2'130.00	
3010.01	Löhne Verwaltungs- und Betriebspersonal	2'790.20		3'000.00		3'383.25	
3020.04	Löhne freiwilliger Schulsport					255.00	
3053.01	AG-Beiträge Unfallversicherungen	7.35				13.55	
3101.01	Betriebs- und Verbrauchsmaterial	118.30		300.00		67.15	
3102.01	Drucksachen, Publikationen	756.23		500.00		483.20	
3132.01	Honorare externe Berater, Gutachter, Fachexperten etc.	1'594.70		2'000.00		1'945.00	
3160.01	Miete und Pacht Liegenschaften	11'166.00		11'100.00		11'166.00	
3170.03	Reisekosten und Spesen	1'000.00		1'000.00		109.75	
3199.06	Projekte Sport	2'098.96		2'000.00		1'732.02	
3636.01	Beiträge an private Organisationen ohne Erwerbszweck	1'428.65		1'400.00		1'101.60	
3636.08	Beiträge an örtliche Turn- und Sportvereine	2'636.40		2'500.00		1'511.50	
4231.01	Kursgelder		9'988.82		12'000.00		11'711.25

Erfolgsrechnung

		Rechnung 2025		Budget 2025		Rechnung 2024	
		Aufwand	Ertrag	Aufwand	Ertrag	Aufwand	Ertrag
4260.01	Rückerstattungen und Kostenbeteiligungen Dritter		1'405.70				
3411	Hallenbad	796'958.84	504'621.00	800'900.00	504'500.00	828'988.96	460'598.71
3411	Hallenbad	796'958.84	504'621.00	800'900.00	504'500.00	828'988.96	460'598.71
3000.02	Tag- und Sitzungsgelder Kommissionen und Fachgruppen	280.00		400.00		1'820.00	
3010.01	Löhne Verwaltungs- und Betriebspersonal	348'323.95		351'000.00		343'292.45	
3010.09	Lohnrückerstattungen	-23'547.60				-229.20	
3020.01	Löhne Lehrkräfte	76'172.60		75'000.00		84'898.10	
3040.01	Betreuungszulage	5'232.00		4'700.00		4'944.00	
3050.01	AG-Beiträge AHV, IV, EO, ALV, Verwaltung	24'650.20		22'000.00		25'807.30	
3052.01	AG-Beiträge Pensionskassen	30'071.80		30'000.00		30'364.45	
3053.01	AG-Beiträge Unfallversicherungen	2'506.65		2'500.00		2'648.60	
3054.01	AG-Beiträge Familienausgleichskasse	5'729.90		5'500.00		6'025.50	
3055.01	AG-Beiträge Krankentaggeldversicherung	5'635.45		4'000.00		3'685.40	
3090.01	Aus- und Weiterbildung Personal	7'459.60		6'000.00		7'120.52	
3101.51	Betriebs- und Verbrauchsmaterial	27'477.82		28'000.00		23'843.59	
3101.52	Verbrauchsmaterial Restaurationsbetrieb	6'056.00		7'000.00		7'479.67	
3101.53	Verbrauchsmaterial Schwimmkurse	2'665.00		2'000.00		4'102.85	
3102.51	Drucksachen, Publikationen	2'174.60		2'500.00		3'136.95	
3111.51	Maschinen, Geräte und Fahrzeuge	1'770.05		3'500.00		4'890.45	
3118.01	Software, Lizenzen	12'856.35		10'800.00			
3120.51	Ver- und Entsorgung Liegenschaften Verwaltungsvermögen	172'273.70		160'500.00		158'488.78	
3130.01	Dienstleistungen Dritter	808.00				1'072.00	
3130.02	Telefon, Internet, Kommunikation, Alarm	1'531.10		1'500.00		1'672.70	
3130.03	Porto, Post- und Bankspesen	2'560.47				10.00	
3132.51	Honorare externe Berater, Gutacher, Fachexperten etc.					50'334.30	
3134.01	Sachversicherungsprämien	4'217.30		4'100.00		4'199.55	
3137.01	Steuern und Abgaben	1'532.14		1'400.00		1'209.27	
3144.51	Unterhalt Hochbauten, Gebäude	39'418.50		30'000.00		21'649.15	
3151.51	Unterhalt Apparate, Maschinen, Geräte, Fahrzeuge	25'005.01		35'000.00		27'535.73	
3158.01	Unterhalt immaterielle Anlagen (Software)	3'178.05		2'900.00			
3160.01	Miete und Pacht Liegenschaften	500.00		1'000.00		500.00	
3161.51	Mieten, Benützungskosten Anlagen			2'000.00			
3170.03	Reisekosten und Spesen	4'268.20		1'500.00		2'334.85	
3300.60	Planmässige Abschreibungen Mobilien VV	6'152.00		6'100.00		6'152.00	
4231.51	Kursgelder Übrige		72'785.55		68'000.00		52'988.46
4231.52	Kursgelder Schwimmkurse Kinder		117'894.40		96'000.00		96'418.00
4240.51	Benützungsgebühren und Dienstleistungen		196'033.25		250'000.00		233'612.90
4240.52	Bahnmiete, Schwimmzeug		18'131.00		15'000.00		7'317.50

Erfolgsrechnung

		Rechnung 2025		Budget 2025		Rechnung 2024	
		Aufwand	Ertrag	Aufwand	Ertrag	Aufwand	Ertrag
4250.51	Verkäufe Restaurationsbetrieb		18'848.45		15'000.00		10'108.15
4250.52	Verkäufe übriges Material		539.50		500.00		153.70
4260.01	Rückerstattungen und Kostenbeteiligungen Dritter		20'388.85				
4612.01	Entschädigung von Gemeinden		60'000.00		60'000.00		60'000.00
3412	Sportplatz Wegmühle	41'046.40		47'200.00		47'735.06	
3412	Sportplatz Wegmühle	41'046.40		47'200.00		47'735.06	
3134.01	Sachversicherungsprämien	846.40		2'000.00		2'102.60	
3140.02	Unterhalt Aussenanlagen, Sport- und Spielplätze			1'500.00		1'132.46	
3144.01	Unterhalt Hochbauten, Gebäude			1'000.00			
3636.01	Beiträge an private Organisationen ohne Erwerbszweck	40'000.00		40'000.00		40'000.00	
3910.01	Interne Verrechnung von Dienstleistungen	200.00		2'700.00		4'500.00	
342	Freizeit	208'133.03	3'000.00	228'000.00	3'500.00	213'862.36	3'000.00
	Nettoaufwand		205'133.03		224'500.00		210'862.36
3420	Freizeit	31'091.65	3'000.00	38'800.00	3'500.00	37'078.25	3'000.00
3420	Freizeit	31'091.65	3'000.00	38'800.00	3'500.00	37'078.25	3'000.00
3140.03	Unterhalt öffentliche Anlagen und Spielplätze	3'420.65		10'000.00		6'195.25	
3143.02	Unterhalt öffentliche Brunnen			500.00			
3612.01	Entschädigungen an Gemeinden, Gemeindeverbände	6'286.00		5'300.00		5'453.00	
3636.01	Beiträge an private Organisationen ohne Erwerbszweck	21'385.00		23'000.00		25'430.00	
4260.01	Rückerstattungen und Kostenbeteiligungen Dritter		3'000.00		3'500.00		3'000.00
3421	Kulturraum Reberhaus	165'271.38		179'200.00		166'784.11	
3421	Kulturraum Reberhaus	165'271.38		179'200.00		166'784.11	
3111.01	Maschinen, Geräte und Fahrzeuge			1'500.00			
3120.01	Ver- und Entsorgung Liegenschaften Verwaltungsvermögen	20'952.45		21'000.00		20'727.05	
3130.01	Dienstleistungen Dritter			500.00		243.25	
3134.01	Sachversicherungsprämien	6'635.50		7'400.00		7'441.90	
3144.01	Unterhalt Hochbauten, Gebäude	21'050.43		20'000.00		22'433.11	
3151.01	Unterhalt Apparate, Maschinen, Geräte, Fahrzeuge			500.00			
3300.91	Planm. Abschreibungen übrige Sachanlagen	12'566.00		12'700.00		12'565.80	
3634.01	Beiträge an öffentliche Unternehmungen	104'067.00		115'600.00		103'373.00	
3422	Infrastruktur Naherholung Wald	11'770.00		10'000.00		10'000.00	

Erfolgsrechnung

		Rechnung 2025		Budget 2025		Rechnung 2024	
		Aufwand	Ertrag	Aufwand	Ertrag	Aufwand	Ertrag
3422	Infrastruktur Naherholung Wald	11'770.00		10'000.00		10'000.00	
3635.01	Beiträge an private Unternehmungen	11'770.00		10'000.00		10'000.00	
4	Gesundheit	47'808.84	24'906.00	45'100.00	25'200.00	51'671.83	24'726.00
	Nettoaufwand		22'902.84		19'900.00		26'945.83
42	Ambulante Krankenpflege	8'519.84	24'726.00	10'200.00	25'000.00	9'226.13	24'726.00
	Nettoertrag	16'206.16		14'800.00		15'499.87	
421	Ambulante Krankenpflege	8'519.84	24'726.00	10'200.00	25'000.00	9'226.13	24'726.00
	Nettoertrag	16'206.16		14'800.00		15'499.87	
4210	Ambulante Krankenpflege	8'519.84	24'726.00	10'200.00	25'000.00	9'226.13	24'726.00
4210	Ambulante Krankenpflege	8'519.84	24'726.00	10'200.00	25'000.00	9'226.13	24'726.00
3101.01	Betriebs- und Verbrauchsmaterial	1'707.44		800.00		1'797.58	
3120.01	Ver- und Entsorgung Liegenschaften Verwaltungsvermögen	4'215.60		5'300.00		5'343.35	
3134.01	Sachversicherungsprämien	389.60		400.00		385.20	
3144.01	Unterhalt Hochbauten, Gebäude	507.20		2'000.00			
3636.09	Beitrag an Samariterverein	1'700.00		1'700.00		1'700.00	
4470.01	Pacht- und Mietzinse Liegenschaften VV		24'726.00		25'000.00		24'726.00
43	Gesundheit	39'289.00	180.00	34'900.00	200.00	42'445.70	
	Nettoaufwand		39'109.00		34'700.00		42'445.70
433	Schulgesundheitsdienst	38'139.00	180.00	33'900.00	200.00	41'295.70	
	Nettoaufwand		37'959.00		33'700.00		41'295.70
4330	Schulgesundheitsdienst	13'997.85		10'300.00		17'868.10	
4330	Schulgesundheitsdienst	13'997.85		10'300.00		17'868.10	
3010.01	Löhne Verwaltungs- und Betriebspersonal	8'870.00		10'000.00		14'099.00	
3050.01	AG-Beiträge AHV, IV, EO, ALV, Verwaltung	572.40				906.70	
3053.01	AG-Beiträge Unfallversicherungen	18.40				28.65	
3054.01	AG-Beiträge Familienausgleichskasse	133.10				210.85	
3101.01	Betriebs- und Verbrauchsmaterial	560.95					
3102.01	Drucksachen, Publikationen	643.00		300.00		522.90	
3136.01	Honorare privatärztlicher Tätigkeit	3'200.00				2'100.00	
4331	Schulzahnpflege	24'141.15	180.00	23'600.00	200.00	23'427.60	

Erfolgsrechnung

		Rechnung 2025		Budget 2025		Rechnung 2024	
		Aufwand	Ertrag	Aufwand	Ertrag	Aufwand	Ertrag
4331	Schulzahnpflege	24'141.15	180.00	23'600.00	200.00	23'427.60	
3090.01	Aus- und Weiterbildung Personal			300.00			
3101.01	Betriebs- und Verbrauchsmaterial	86.15					
3102.01	Drucksachen, Publikationen			300.00			
3136.01	Honorare privatärztlicher Tätigkeit	24'055.00		21'000.00		23'397.60	
3637.01	Beiträge an private Haushalte			2'000.00		30.00	
4240.01	Benützungsgebühren und Dienstleistungen		180.00		200.00		
434	Lebensmittelkontrolle	1'150.00		1'000.00		1'150.00	
	Nettoaufwand		1'150.00		1'000.00		1'150.00
4340	Lebensmittelkontrolle	1'150.00		1'000.00		1'150.00	
4340	Lebensmittelkontrolle	1'150.00		1'000.00		1'150.00	
3612.01	Entschädigungen an Gemeinden, Gemeindeverbände	1'150.00		1'000.00		1'150.00	
5	Soziale Sicherheit	9'229'860.26	3'631'074.89	9'487'200.00	3'907'900.00	9'343'342.82	3'526'337.65
	Nettoaufwand		5'598'785.37		5'579'300.00		5'817'005.17
53	Alter + Hinterlassene	1'505'536.48	24'523.45	1'698'100.00	42'500.00	1'613'052.85	29'382.45
	Nettoaufwand		1'481'013.03		1'655'600.00		1'583'670.40
531	Alters- und Hinterlassenenversicherung AHV	141'213.08	13'055.40	147'800.00	35'000.00	119'235.85	18'563.00
	Nettoaufwand		128'157.68		112'800.00		100'672.85
5310	Alters- und Hinterlassenenversicherung AHV	141'213.08	13'055.40	147'800.00	35'000.00	119'235.85	18'563.00
5310	Alters- und Hinterlassenenversicherung AHV	141'213.08	13'055.40	147'800.00	35'000.00	119'235.85	18'563.00
3010.01	Löhne Verwaltungs- und Betriebspersonal	113'932.95		121'000.00		98'072.10	
3040.01	Betreuungszulage	1'140.00		1'100.00		1'080.00	
3050.01	AG-Beiträge AHV, IV, EO, ALV, Verwaltung	7'353.65		7'700.00		6'328.90	
3052.01	AG-Beiträge Pensionskassen	13'497.45		14'000.00		10'247.35	
3053.01	AG-Beiträge Unfallversicherungen	835.39		800.00		711.80	
3054.01	AG-Beiträge Familienausgleichskasse	1'709.50		1'800.00		1'471.00	
3055.01	AG-Beiträge Krankentaggeldversicherung	2'051.14		1'400.00		1'224.70	
3170.03	Reisekosten und Spesen	593.00					
3636.01	Beiträge an private Organisationen ohne Erwerbszweck	100.00				100.00	
4611.01	Entschädigung vom Kanton		13'055.40		20'000.00		18'563.00
4910.01	Interne Verrechnung von Dienstleistungen				15'000.00		

Erfolgsrechnung

		Rechnung 2025		Budget 2025		Rechnung 2024	
		Aufwand	Ertrag	Aufwand	Ertrag	Aufwand	Ertrag
532	Ergänzungsleistungen AHV / IV	1'356'770.00		1'540'000.00		1'480'016.00	
	Nettoaufwand		1'356'770.00		1'540'000.00		1'480'016.00
5320	Ergänzungsleistungen AHV / IV	1'356'770.00		1'540'000.00		1'480'016.00	
5320	Ergänzungsleistungen AHV / IV	1'356'770.00		1'540'000.00		1'480'016.00	
3631.01	Beiträge an Kanton	1'356'770.00		1'540'000.00		1'480'016.00	
533	Leistungen an Pensionierte	756.00				5'880.00	
	Nettoaufwand		756.00				5'880.00
5330	Leistungen an Pensionierte	756.00				5'880.00	
5330	Leistungen an Pensionierte	756.00				5'880.00	
3064.01	Überbrückungsrenten	756.00				5'880.00	
534	Wohnen im Alter		9'618.05		7'500.00		10'819.45
	Nettoertrag	9'618.05		7'500.00		10'819.45	
5340	Wohnen im Alter		9'618.05		7'500.00		10'819.45
5340	Wohnen im Alter		9'618.05		7'500.00		10'819.45
4450.01	Ertrag aus Darlehen Lutertalpark		9'618.05		7'500.00		10'819.45
535	Leistungen an das Alter	6'797.40	1'850.00	10'300.00		7'921.00	
	Nettoaufwand		4'947.40		10'300.00		7'921.00
5350	Leistungen an das Alter	6'797.40	1'850.00	10'300.00		7'921.00	
5350	Leistungen an das Alter	6'797.40	1'850.00	10'300.00		7'921.00	
3000.02	Tag- und Sitzungsgelder Kommissionen und Fachgruppen	1'120.00		4'000.00		2'640.00	
3102.01	Drucksachen, Publikationen	639.30		300.00		807.50	
3130.01	Dienstleistungen Dritter	5'024.50		4'500.00		4'473.50	
3170.02	Reisekosten+Spesen Kommissionen, Fachgruppen+Übrige	13.60		1'500.00			
4260.01	Rückerstattungen und Kostenbeteiligungen Dritter		1'850.00				
54	Familie und Jugend	687'928.91	507'412.50	941'000.00	627'500.00	728'799.71	522'237.95
	Nettoaufwand		180'516.41		313'500.00		206'561.76

Erfolgsrechnung

		Rechnung 2025		Budget 2025		Rechnung 2024	
		Aufwand	Ertrag	Aufwand	Ertrag	Aufwand	Ertrag
541	Familienzulagen	14'883.00		31'600.00		21'646.00	
	Nettoaufwand		14'883.00		31'600.00		21'646.00
5410	Familienzulagen	14'883.00		31'600.00		21'646.00	
5410	Familienzulagen	14'883.00		31'600.00		21'646.00	
3631.01	Beiträge an Kanton	14'883.00		31'600.00		21'646.00	
543	Alimentenbevorschussung und Inkasso	44'534.00	30'086.60	120'000.00	45'000.00	81'614.00	16'940.00
	Nettoaufwand		14'447.40		75'000.00		64'674.00
5430	Alimentenbevorschussung und Inkasso	44'534.00	30'086.60	120'000.00	45'000.00	81'614.00	16'940.00
5430	Alimentenbevorschussung und Inkasso	44'534.00	30'086.60	120'000.00	45'000.00	81'614.00	16'940.00
3637.01	Beiträge an private Haushalte	44'534.00		120'000.00		81'344.00	
3637.03	Inkassokosten					270.00	
4260.01	Rückerstattungen und Kostenbeteiligungen Dritter		30'086.60		45'000.00		16'940.00
544	Jugendschutz	182'233.96	108'619.60	189'400.00	107'500.00	176'776.96	141'350.00
	Nettoaufwand		73'614.36		81'900.00		35'426.96
5440	Jugendschutz allgemein	770.00		1'000.00		660.00	
5440	Jugendschutz allgemein	770.00		1'000.00		660.00	
3102.01	Drucksachen, Publikationen	770.00		1'000.00		660.00	
5445	Kinder- und Jugendfachstelle	181'463.96	108'619.60	188'400.00	107'500.00	176'116.96	141'350.00
5445	Kinder- und Jugendfachstelle	181'463.96	108'619.60	188'400.00	107'500.00	176'116.96	141'350.00
3000.02	Tag- und Sitzungsgelder Kommissionen und Fachgruppen	160.00		1'600.00		560.00	
3010.01	Löhne Verwaltungs- und Betriebspersonal	106'776.00		105'800.00		90'989.80	
3050.01	AG-Beiträge AHV, IV, EO, ALV, Verwaltung	6'890.40		6'800.00		5'871.60	
3052.01	AG-Beiträge Pensionskassen	4'605.55		5'000.00		5'008.00	
3053.01	AG-Beiträge Unfallversicherungen	783.00		600.00		656.80	
3054.01	AG-Beiträge Familienausgleichskasse	1'601.65		1'500.00		1'364.75	
3055.01	AG-Beiträge Krankentaggeldversicherung	1'922.45		1'200.00		1'027.80	
3090.01	Aus- und Weiterbildung Personal			900.00		343.50	
3100.01	Büromaterial	414.30		400.00			
3101.01	Betriebs- und Verbrauchsmaterial	292.20		300.00		678.60	
3102.01	Drucksachen, Publikationen	828.70		1'000.00		1'178.20	

Erfolgsrechnung

		Rechnung 2025		Budget 2025		Rechnung 2024	
		Aufwand	Ertrag	Aufwand	Ertrag	Aufwand	Ertrag
3103.01	Fachliteratur, Zeitschriften			100.00		69.30	
3111.01	Maschinen, Geräte und Fahrzeuge	844.85		1'000.00		986.15	
3120.01	Ver- und Entsorgung Liegenschaften Verwaltungsvermögen	5'549.60		5'000.00		3'745.00	
3130.02	Telefon, Internet, Kommunikation, Alarm	2'406.60		2'500.00		2'239.00	
3130.03	Porto, Post- und Bankspesen	100.00				74.00	
3134.01	Sachversicherungsprämien	725.30		800.00		797.50	
3137.01	Steuern und Abgaben	256.33				256.33	
3144.01	Unterhalt Hochbauten, Gebäude	7'580.60		3'000.00		10'305.70	
3151.01	Unterhalt Apparate, Maschinen, Geräte, Fahrzeuge	199.40		600.00		65.25	
3170.03	Reisekosten und Spesen	720.00		500.00		470.00	
3199.04	Projekte und ausserordentliche Anlässe	10'555.63		12'000.00		12'178.28	
3635.01	Beiträge an private Unternehmungen	1'251.40		1'000.00		1'251.40	
3636.01	Beiträge an private Organisationen ohne Erwerbszweck			800.00			
3910.01	Interne Verrechnung von Dienstleistungen	3'000.00		12'000.00		12'000.00	
3920.01	Interne Verrechnung von Mieten, Pacht, Benützung	24'000.00		24'000.00		24'000.00	
4260.01	Rückerstattungen und Kostenbeteiligungen Dritter				1'000.00		40'000.00
4611.01	Entschädigung vom Kanton		108'619.60		106'500.00		101'350.00
545	Leistungen an Familien	446'277.95	368'706.30	600'000.00	475'000.00	448'762.75	363'947.95
	Nettoaufwand		77'571.65		125'000.00		84'814.80
5451	Kinderkrippen und Kinderhorte	446'277.95	368'706.30	600'000.00	475'000.00	448'762.75	363'947.95
5451	Betreuungsgutscheine kiBon	446'277.95	368'706.30	600'000.00	475'000.00	448'762.75	363'947.95
3636.01	Beiträge an private Organisationen ohne Erwerbszweck	446'277.95		600'000.00		448'762.75	
4260.01	Rückerstattungen und Kostenbeteiligungen Dritter		1'666.30		5'000.00		2'355.95
4611.01	Entschädigung vom Kanton		367'040.00		470'000.00		361'592.00
57	Sozialhilfe und Asylwesen	7'022'394.87	3'099'138.94	6'834'100.00	3'237'900.00	6'986'409.26	2'974'717.25
	Nettoaufwand		3'923'255.93		3'596'200.00		4'011'692.01
572	Wirtschaftliche Hilfe	2'411'626.20	960'045.14	2'301'500.00	1'080'000.00	2'278'478.20	943'638.00
	Nettoaufwand		1'451'581.06		1'221'500.00		1'334'840.20
5720	Gesetzliche wirtschaftliche Hilfe	2'411'626.20	960'045.14	2'301'500.00	1'080'000.00	2'278'478.20	943'638.00
5720	Gesetzliche wirtschaftliche Hilfe	2'411'626.20	960'045.14	2'301'500.00	1'080'000.00	2'278'478.20	943'638.00
3136.01	Honorare privatärztlicher Tätigkeit	2'455.20		1'500.00		3'292.20	
3637.01	Beiträge an private Haushalte	2'409'171.00		2'300'000.00		2'275'186.00	
4260.02	Erträge und Rückerstattungen mit Inkassoprivileg		23'721.15		30'000.00		98'863.00

Erfolgsrechnung

		Rechnung 2025		Budget 2025		Rechnung 2024	
		Aufwand	Ertrag	Aufwand	Ertrag	Aufwand	Ertrag
4260.03	Übrige Erträge ohne Inkassoprivileg		757'674.44		850'000.00		657'630.00
4611.04	Prämienverbilligungen KVG		178'649.55		200'000.00		187'145.00
579	Sozialhilfe	4'610'768.67	2'139'093.80	4'532'600.00	2'157'900.00	4'707'931.06	2'031'079.25
	Nettoaufwand		2'471'674.87		2'374'700.00		2'676'851.81
5790	Sozialhilfe	11'991.35		22'900.00		13'980.65	
5790	Sozialhilfe	11'991.35		22'900.00		13'980.65	
3000.02	Tag- und Sitzungsgelder Kommissionen und Fachgruppen	2'550.00		9'000.00		1'840.00	
3132.01	Honorare externe Berater, Gutachter, Fachexperten etc.			1'000.00		750.00	
3170.02	Reisekosten+Spesen Kommissionen, Fachgruppen+Übrige			900.00		540.00	
3170.03	Reisekosten und Spesen					308.30	
3612.01	Entschädigungen an Gemeinden, Gemeindeverbände	2'800.00		3'800.00		2'800.00	
3636.01	Beiträge an private Organisationen ohne Erwerbszweck	6'641.35		6'200.00		7'242.35	
3637.02	Bescherungen und Winterhilfe			2'000.00		500.00	
5791	Administration Sozialhilfe	276'030.37	147'250.00	264'400.00	133'700.00	286'673.30	143'382.00
5791	Administration Sozialhilfe	276'030.37	147'250.00	264'400.00	133'700.00	286'673.30	143'382.00
3010.01	Löhne Verwaltungs- und Betriebspersonal	204'827.10		195'000.00		208'710.15	
3040.01	Betreuungszulage	3'505.00		3'000.00		3'117.00	
3050.01	AG-Beiträge AHV, IV, EO, ALV, Verwaltung	13'217.95		12'000.00		13'454.20	
3052.01	AG-Beiträge Pensionskassen	18'186.65		15'000.00		18'182.65	
3053.01	AG-Beiträge Unfallversicherungen	1'504.76		1'000.00		1'513.90	
3054.01	AG-Beiträge Familienausgleichskasse	3'072.60		2'900.00		3'127.50	
3055.01	AG-Beiträge Krankentaggeldversicherung	3'686.76		2'200.00		2'604.45	
3090.01	Aus- und Weiterbildung Personal					13'413.75	
3103.01	Fachliteratur, Zeitschriften	643.00		800.00		691.65	
3118.01	Software, Lizenzen	3'026.80		3'500.00			
3158.01	Unterhalt immaterielle Anlagen (Software)	7'687.75		13'500.00		7'579.65	
3170.03	Reisekosten und Spesen	972.00		500.00		78.40	
3910.01	Interne Verrechnung von Dienstleistungen	15'700.00		15'000.00		14'200.00	
4910.01	Interne Verrechnung von Dienstleistungen		147'250.00		133'700.00		143'382.00
5792	Sozialarbeit	459'918.70	229'960.00	445'300.00	224'200.00	471'555.30	235'778.00
5792	Sozialarbeit	459'918.70	229'960.00	445'300.00	224'200.00	471'555.30	235'778.00
3010.01	Löhne Verwaltungs- und Betriebspersonal	388'640.25		368'000.00		396'599.65	
3010.09	Lohnrückerstattungen	-21'560.00				-12'155.10	

Erfolgsrechnung

		Rechnung 2025		Budget 2025		Rechnung 2024	
		Aufwand	Ertrag	Aufwand	Ertrag	Aufwand	Ertrag
3040.01	Betreuungszulage	4'509.00		4'000.00		4'644.00	
3050.01	AG-Beiträge AHV, IV, EO, ALV, Verwaltung	23'401.05		23'000.00		25'420.10	
3052.01	AG-Beiträge Pensionskassen	36'809.20		36'000.00		37'243.15	
3053.01	AG-Beiträge Unfallversicherungen	2'639.95		2'400.00		2'677.40	
3054.01	AG-Beiträge Familienausgleichskasse	5'776.95		5'500.00		5'949.20	
3055.01	AG-Beiträge Krankentaggeldversicherung	6'931.85		3'800.00		4'366.90	
3090.01	Aus- und Weiterbildung Personal	7'400.00				4'340.00	
3170.03	Reisekosten und Spesen	5'370.45		2'600.00		2'470.00	
4910.01	Interne Verrechnung von Dienstleistungen		229'960.00		224'200.00		235'778.00
5799	Lastenausgleich Sozialhilfe	3'862'828.25	1'761'883.80	3'800'000.00	1'800'000.00	3'935'721.81	1'651'919.25
5799	Lastenausgleich Sozialhilfe	3'862'828.25	1'761'883.80	3'800'000.00	1'800'000.00	3'935'721.81	1'651'919.25
3611.01	Entschädigungen an Kanton	3'862'828.25		3'800'000.00		3'935'721.81	
4611.01	Entschädigung vom Kanton		1'761'883.80		1'800'000.00		1'651'919.25
59	Hilfsaktionen Sozialhilfe	14'000.00		14'000.00		15'081.00	
	Nettoaufwand		14'000.00		14'000.00		15'081.00
592	Hilfsaktionen im Inland	7'000.00		7'000.00		8'081.00	
	Nettoaufwand		7'000.00		7'000.00		8'081.00
5920	Hilfsaktionen im Inland	7'000.00		7'000.00		8'081.00	
5920	Hilfsaktionen im Inland	7'000.00		7'000.00		8'081.00	
3636.01	Beiträge an private Organisationen ohne Erwerbszweck	7'000.00		7'000.00		8'081.00	
593	Hilfsaktionen im Ausland	7'000.00		7'000.00		7'000.00	
	Nettoaufwand		7'000.00		7'000.00		7'000.00
5930	Hilfsaktionen im Ausland	7'000.00		7'000.00		7'000.00	
5930	Hilfsaktionen im Ausland	7'000.00		7'000.00		7'000.00	
3638.01	Beiträge an das Ausland	7'000.00		7'000.00		7'000.00	
6	Verkehr	2'579'702.66	315'972.84	2'672'800.00	231'000.00	2'761'052.67	290'228.90
	Nettoaufwand		2'263'729.82		2'441'800.00		2'470'823.77
61	Strassenverkehr	1'669'437.51	315'972.84	1'686'800.00	231'000.00	1'870'423.27	290'261.90
	Nettoaufwand		1'353'464.67		1'455'800.00		1'580'161.37

Erfolgsrechnung

		Rechnung 2025		Budget 2025		Rechnung 2024	
		Aufwand	Ertrag	Aufwand	Ertrag	Aufwand	Ertrag
613	Kantonsstrassen, übrige Nettoaufwand	80'855.00		80'800.00		80'854.00	
			80'855.00		80'800.00		80'854.00
6130	Kantonsstrassen	80'855.00		80'800.00		80'854.00	
6130	Kantonsstrassen	80'855.00		80'800.00		80'854.00	
3300.91	Planm. Abschreibungen übrige Sachanlagen	80'855.00		80'800.00		80'854.00	
615	Gemeindestrassen Nettoaufwand	1'588'582.51	315'972.84	1'606'000.00	231'000.00	1'789'569.27	290'261.90
			1'272'609.67		1'375'000.00		1'499'307.37
6150	Gemeindestrassen	1'439'682.87	198'556.00	1'433'400.00	142'500.00	1'646'923.04	214'624.45
6150	Gemeindestrassen	1'439'682.87	198'556.00	1'433'400.00	142'500.00	1'646'923.04	214'624.45
3000.02	Tag- und Sitzungsgelder Kommissionen und Fachgruppen	3'220.00		1'500.00			
3010.01	Löhne Verwaltungs- und Betriebspersonal	579'576.55		574'000.00		635'916.25	
3010.09	Lohnrückerstattungen	-10'446.80		-10'000.00		-2'375.50	
3040.01	Betreuungszulage	4'620.00		3'700.00		3'580.00	
3050.01	AG-Beiträge AHV, IV, EO, ALV, Verwaltung	36'442.95		37'200.00		40'866.60	
3052.01	AG-Beiträge Pensionskassen	59'332.55		60'000.00		104'402.75	
3053.01	AG-Beiträge Unfallversicherungen	8'881.20		11'800.00		13'104.00	
3054.01	AG-Beiträge Familienausgleichskasse	8'470.95		9'200.00		9'499.75	
3055.01	AG-Beiträge Krankentaggeldversicherung	10'165.00		5'100.00		5'642.20	
3090.01	Aus- und Weiterbildung Personal	10'005.00		1'800.00		5'990.00	
3101.01	Betriebs- und Verbrauchsmaterial	31'528.89		34'000.00		24'724.91	
3101.02	Treib- und Schmierstoffe	24'191.20		27'000.00		25'239.65	
3101.03	Material Winterdienst	25'810.77		21'000.00		25'951.22	
3102.01	Drucksachen, Publikationen	1'395.55		1'800.00		1'864.75	
3111.01	Maschinen, Geräte und Fahrzeuge	12'106.15		11'000.00		46'748.05	
3111.02	Strassenmarkierungen und Signale	15'307.40		16'000.00		10'391.55	
3112.01	Dienstkleider	4'240.15		5'000.00		4'209.10	
3120.01	Ver- und Entsorgung Liegenschaften Verwaltungsvermögen	11'885.95		8'000.00		7'877.90	
3130.02	Telefon, Internet, Kommunikation, Alarm	951.85		1'100.00		975.00	
3130.14	Schneeräumung durch Dritte	480.00		5'000.00		10'243.50	
3130.15	Baumpflege durch Dritte	5'960.90		7'000.00		21'323.10	
3130.16	Entsorgung Strassenwischgut	19'537.00		15'000.00		15'373.50	
3132.01	Honorare externe Berater, Gutachter, Fachexperten etc.	19'934.80		39'000.00		37'594.65	
3132.07	Kunstabauten Tiefbau			7'500.00		18'946.35	
3133.01	Informatik-Nutzungsaufwand	1'621.50		2'000.00		1'621.50	

Erfolgsrechnung

		Rechnung 2025		Budget 2025		Rechnung 2024	
		Aufwand	Ertrag	Aufwand	Ertrag	Aufwand	Ertrag
3134.01	Sachversicherungsprämien	18'061.05		17'800.00		17'904.30	
3137.01	Steuern und Abgaben	9'202.80		9'300.00		9'022.80	
3141.01	Unterhalt Strassen / Verkehrswege	124'032.00		130'000.00		172'497.49	
3144.01	Unterhalt Hochbauten, Gebäude	41'339.75		10'000.00		57'881.00	
3151.01	Unterhalt Apparate, Maschinen, Geräte, Fahrzeuge	77'546.51		76'000.00		70'113.37	
3160.01	Miete und Pacht Liegenschaften	79'000.00		79'000.00		58'559.45	
3170.03	Reisekosten und Spesen	3'443.00		2'600.00		2'830.00	
3300.10	Planmässige Abschreibungen Strassen VV	135'369.25		147'400.00		121'917.65	
3300.60	Planmässige Abschreibungen Mobilien VV	65'012.00		65'100.00		65'014.00	
3636.01	Beiträge an private Organisationen ohne Erwerbszweck	1'457.00		1'500.00		1'472.20	
4240.01	Benützungsgebühren und Dienstleistungen		24'284.60		25'000.00		23'924.45
4260.01	Rückerstattungen und Kostenbeteiligungen Dritter		5'171.40		2'000.00		
4612.03	Verrechnete Leistungen		125'900.00		76'600.00		139'800.00
4910.01	Interne Verrechnung von Dienstleistungen		43'200.00		38'900.00		50'900.00
6151	Öffentliche Beleuchtung	117'703.39	5'347.65	141'500.00	8'500.00	106'148.48	5'541.95
6151	Öffentliche Beleuchtung	117'703.39	5'347.65	141'500.00	8'500.00	106'148.48	5'541.95
3120.03	Strom für öffentliche Beleuchtung	42'478.79		39'000.00		46'898.93	
3141.02	Unterhalt Strassenbeleuchtung	41'744.60		69'000.00		25'769.55	
3300.10	Planmässige Abschreibungen Strassen VV	33'480.00		33'500.00		33'480.00	
4260.01	Rückerstattungen und Kostenbeteiligungen Dritter		5'347.65		8'500.00		5'541.95
6152	Publibike	267.85					
6152	Publibike	267.85					
3130.01	Dienstleistungen Dritter	267.85					
6155	Parkplätze	30'928.40	112'069.19	31'100.00	80'000.00	36'497.75	70'095.50
6155	Parkplätze	30'928.40	112'069.19	31'100.00	80'000.00	36'497.75	70'095.50
3130.01	Dienstleistungen Dritter	19'622.40		16'200.00		14'816.95	
3151.01	Unterhalt Apparate, Maschinen, Geräte, Fahrzeuge			3'600.00		10'374.80	
3300.91	Planm. Abschreibungen übrige Sachanlagen	11'306.00		11'300.00		11'306.00	
4240.01	Benützungsgebühren und Dienstleistungen		82'489.21		50'000.00		55'719.04
4270.01	Bussen		29'579.98		30'000.00		14'376.46
62	Öffentlicher Verkehr	910'265.15		986'000.00		890'629.40	-33.00
	Nettoaufwand		910'265.15		986'000.00		890'662.40

Erfolgsrechnung

		Rechnung 2025		Budget 2025		Rechnung 2024	
		Aufwand	Ertrag	Aufwand	Ertrag	Aufwand	Ertrag
623	Agglomerationsverkehr	1'763.15		32'000.00		2'037.40	
	Nettoaufwand		1'763.15		32'000.00		2'037.40
6230	Agglomerationsverkehr	1'763.15		32'000.00		2'037.40	
6230	Agglomerationsverkehr	1'763.15		32'000.00		2'037.40	
3144.01	Unterhalt Hochbauten, Gebäude	1'563.15		2'000.00		1'837.40	
3635.01	Beiträge an private Unternehmungen	200.00		30'000.00		200.00	
629	Öffentlicher Verkehr	908'502.00		954'000.00		888'592.00	-33.00
	Nettoaufwand		908'502.00		954'000.00		888'625.00
6290	Öffentlicher Verkehr	560.00		2'000.00		400.00	-33.00
6290	Öffentlicher Verkehr	560.00		2'000.00		400.00	-33.00
3000.02	Tag- und Sitzungsgelder Kommissionen und Fachgruppen	560.00		2'000.00		400.00	
4250.01	Verkäufe						-33.00
6291	Gemeindeanteil Öffentlicher Verkehr	907'942.00		952'000.00		888'192.00	
6291	Gemeindeanteil Öffentlicher Verkehr	907'942.00		952'000.00		888'192.00	
3631.01	Beiträge an Kanton	907'942.00		952'000.00		863'192.00	
3635.01	Beiträge an private Unternehmungen					25'000.00	
7	Umweltschutz und Raumordnung	5'788'105.30	5'520'485.34	4'543'000.00	4'241'800.00	4'999'028.01	4'789'843.39
	Nettoaufwand		267'619.96		301'200.00		209'184.62
71	Wasserversorgung	2'956'094.82	2'956'094.82	1'522'600.00	1'522'600.00	1'692'472.94	1'692'472.94
710	Wasserversorgung	2'956'094.82	2'956'094.82	1'522'600.00	1'522'600.00	1'692'472.94	1'692'472.94
7101	Wasserversorgung (Gemeindebetrieb)	2'956'094.82	2'956'094.82	1'522'600.00	1'522'600.00	1'692'472.94	1'692'472.94
7101	Wasserversorgung [Gemeindebetrieb]	2'956'094.82	2'956'094.82	1'522'600.00	1'522'600.00	1'692'472.94	1'692'472.94
3010.01	Löhne Verwaltungs- und Betriebspersonal	86'439.00		87'000.00		82'070.05	
3040.01	Betreuungszulage					432.00	
3050.01	AG-Beiträge AHV, IV, EO, ALV, Verwaltung	5'577.60		5'600.00		5'222.75	
3052.01	AG-Beiträge Pensionskassen	12'441.00		11'000.00		6'951.85	
3053.01	AG-Beiträge Unfallversicherungen	1'359.35		1'800.00		1'574.95	
3054.01	AG-Beiträge Familienausgleichskasse	1'296.45		1'400.00		1'228.85	

Erfolgsrechnung

		Rechnung 2025		Budget 2025		Rechnung 2024	
		Aufwand	Ertrag	Aufwand	Ertrag	Aufwand	Ertrag
3055.01	AG-Beiträge Krankentaggeldversicherung	1'556.05		800.00		729.85	
3090.61	Aus- und Weiterbildung Personal	590.02		500.00		110.00	
3101.61	Betriebs- und Verbrauchsmaterial	1'427.98		2'000.00		635.29	
3101.62	Treib- und Schmierstoffe	1'166.65		1'000.00		630.85	
3102.61	Drucksachen, Publikationen	294.54		500.00		92.36	
3111.61	Maschinen, Geräte und Fahrzeuge	6'891.48		34'000.00		20'626.08	
3112.61	Dienstkleider			2'000.00		1'929.51	
3120.61	Wasserankauf	496'385.19		500'000.00		424'708.77	
3130.61	Dienstleistungen Dritter	33'426.64		28'000.00		70'335.65	
3130.62	Telefon, Internet, Alarm, Porto	3'414.20		3'500.00		3'215.24	
3132.61	Honorare externe Berater, Gutachter, Fachexperten etc.	10'579.88		30'000.00		30'866.57	
3132.62	Leitungseinmessung	13'443.71		20'000.00		16'149.48	
3134.01	Sachversicherungsprämien	6'101.30		6'000.00		6'099.90	
3137.01	Steuern und Abgaben	1'030.50		1'100.00		1'030.50	
3143.62	Unterhalt Leitungsnetz (Reparaturen)	78'057.53		57'000.00		74'010.76	
3143.63	Erneuerung/Erweiterung Leitungsnetz	5'422.14		30'000.00		12'596.85	
3143.64	Unterhalt Hydranten	30'096.85		55'000.00		56'551.62	
3143.65	Unterhalt Schieber	11'648.11		20'000.00		10'532.52	
3151.61	Unterhalt Apparate, Geräte, Maschinen, Fahrzeuge	2'322.20		500.00			
3170.03	Reisekosten und Spesen	240.00				707.50	
3199.05	Vorsteuerkürzung					523.00	
3300.30	Planmässige Abschreibungen übrige Tiefbauten	103'310.17		110'500.00		94'750.64	
3510.10	Einlage in Spezialfinanzierung WE (Wiederbeschaffungswert)	456'438.00		356'400.00		456'438.00	
3510.50	Einlage in Spezialfinanzierung WE (Anschlussgebühren)	129'302.40		100'000.00		193'759.00	
3612.03	Verrechnete Leistungen	59'500.00		57'000.00		59'200.00	
4240.10	Löschschutzgebühren nicht MWST-pflichtig		7'650.00				7'050.00
4240.50	Anschlussgebühren Wasser		129'302.40		100'000.00		193'759.00
4240.61	Wasserverkauf inkl. Grundgebühren		951'452.15		964'000.00		817'700.40
4260.61	Rückerstattungen und Kostenbeteiligungen Dritter		10'762.60		5'000.00		27'769.40
4409.01	Verrechnete Zinse		25'986.00		36'200.00		37'679.00
4450.02	Zinsertrag Darlehen WVRB AG		14'652.00		14'600.00		14'652.00
4463.01	Dividende Aktienkapital WVRB AG		3'412.50		3'400.00		3'412.50
4510.01	Entnahme Spezialfinanzierung Werterhalt		103'310.17		110'500.00		94'750.64
4631.01	Beiträge vom Kanton		15'000.00				
4898.01	Entnahmen übriges Eigenkapital		1'694'567.00		253'700.00		495'700.00
9010.10	Wasser Ertragsüberschuss (Gewinn)	1'396'335.88				58'762.55	
9011.10	Wasser Aufwandüberschuss (Verlust)				35'200.00		
72	Abwasserentsorgung	1'345'433.96	1'345'433.96	1'495'500.00	1'495'500.00	1'315'008.67	1'315'008.67

Erfolgsrechnung

		Rechnung 2025		Budget 2025		Rechnung 2024	
		Aufwand	Ertrag	Aufwand	Ertrag	Aufwand	Ertrag
720	Abwasserentsorgung	1'345'433.96	1'345'433.96	1'495'500.00	1'495'500.00	1'315'008.67	1'315'008.67
7201	Abwasserentsorgung (Gemeindebetrieb)	1'345'433.96	1'345'433.96	1'495'500.00	1'495'500.00	1'315'008.67	1'315'008.67
7201	Abwasserentsorgung [Gemeindebetrieb]	1'345'433.96	1'345'433.96	1'495'500.00	1'495'500.00	1'315'008.67	1'315'008.67
3090.71	Aus- und Weiterbildung Personal			500.00			
3120.71	Ver- und Entsorgung Liegenschaften Verwaltungsvermögen	770.86		600.00		859.77	
3130.71	Telefon, Internet, Alarm	44.40		100.00		44.40	
3132.71	Honorare Projekte	34'308.14		40'000.00		31'709.95	
3132.72	Leitungseinmessung	6'274.71		10'000.00		7'433.54	
3137.01	Steuern und Abgaben	235.00		500.00		325.00	
3143.71	Unterhalt übrige Tiefbauten	89'542.63		135'000.00		96'007.28	
3143.72	Optimierung Entwässerung in LWZ			8'000.00		418.41	
3143.73	Planung, Auswertung, Koordination			24'000.00		13'613.83	
3169.71	Benützung Leitungsnetz Abwasser Vechigen	4'140.61		5'000.00		4'147.04	
3300.30	Planmässige Abschreibungen übrige Tiefbauten	55'481.59		59'500.00		50'459.45	
3300.91	Planm. Abschreibungen übrige Sachanlagen	8'256.00		8'300.00		8'256.00	
3510.10	Einlage in Spezialfinanzierung WE (Wiederbeschaffungswert)	149'655.60		132'000.00		124'755.00	
3510.50	Einlage in Spezialfinanzierung WE (Anschlussgebühren)	132'325.40		150'000.00		157'245.00	
3612.03	Verrechnete Leistungen	67'900.00		45'000.00		67'500.00	
3631.71	Abgabe an kantonalen Abwasserfond	38'435.00		37'000.00		32'150.00	
3632.71	Betriebsbeitrag an Gemeindeverband ARA Worblental	758'064.02		830'000.00		720'084.00	
3637.01	Beiträge an private Haushalte			10'000.00			
4240.53	Anschlussgebühren Abwasser		132'325.40		150'000.00		157'245.00
4240.71	Benützungsgebühren und Dienstleistungen		1'016'361.10		1'040'000.00		1'006'421.58
4260.71	Rückerstattungen und Kostenbeteiligungen Dritter		5'717.20		20'000.00		2'229.20
4409.01	Verrechnete Zinse		64'933.00		61'300.00		66'730.00
4510.01	Entnahme Spezialfinanzierung Werterhalt		63'737.59		67'800.00		58'715.45
4611.01	Entschädigung vom Kanton		39'750.00				
9011.20	Abwasser Aufwandüberschuss (Verlust)		22'609.67		156'400.00		23'667.44
73	Abfall	809'689.41	809'689.41	797'500.00	797'500.00	844'094.88	844'094.88
730	Abfall	809'689.41	809'689.41	797'500.00	797'500.00	844'094.88	844'094.88
7301	Abfallentsorgung	809'689.41	809'689.41	797'500.00	797'500.00	844'094.88	844'094.88
7301	Abfall [Gemeindebetrieb]	809'689.41	809'689.41	797'500.00	797'500.00	844'094.88	844'094.88

Erfolgsrechnung

		Rechnung 2025		Budget 2025		Rechnung 2024	
		Aufwand	Ertrag	Aufwand	Ertrag	Aufwand	Ertrag
3010.01	Löhne Verwaltungs- und Betriebspersonal	1'300.00				1'300.00	
3053.01	AG-Beiträge Unfallversicherungen	10.40				15.60	
3090.81	Aus- und Weiterbildung Personal			500.00			
3101.81	Betriebs- und Verbrauchsmaterial	19'589.33		20'000.00		28'617.73	
3102.81	Drucksachen, Publikationen	8'406.71		1'000.00		1'890.90	
3111.81	Maschinen, Geräte und Fahrzeuge	4'370.44		4'500.00		925.07	
3130.82	Entsorgung Kehrriecht, Papier, Kompost und Metalle	326'196.45		320'000.00		353'017.56	
3130.83	Entsorgung Sonderabfälle und Separatsammlungen	14'359.79		24'000.00		10'024.28	
3132.81	Honorare externe Berater, Gutachter, Fachexperten etc.	21'135.01		34'000.00		19'378.82	
3137.01	Steuern und Abgaben	160.00		100.00		160.00	
3143.81	Unterhalt übrige Tiefbauten	4'519.98		4'500.00			
3612.03	Verrechnete Leistungen	128'400.00		97'900.00		141'600.00	
3612.82	Entschädigung an Gemeinden, Gemeindeverbände	11'811.93		11'000.00		10'801.65	
3632.81	Betriebsbeitrag an KEWU	269'429.37		280'000.00		276'363.27	
4240.81	Grundgebühren		430'787.45		425'000.00		426'550.79
4240.82	Sack- und Containergebühren		275'639.90		250'000.00		268'120.55
4240.83	Sammelsack "Bring Back Plastic"		1'304.25		2'000.00		1'583.75
4260.81	Rückerstattungen und Kostenbeteiligungen Dritter		46'963.44		40'000.00		44'002.76
4409.01	Verrechnete Zinse		4'784.00		6'200.00		6'248.00
9011.30	Abfall Aufwandüberschuss (Verlust)		50'210.37		74'300.00		97'589.03
74	Verbauungen	65'185.36		77'800.00	5'000.00	33'881.22	
	Nettoaufwand		65'185.36		72'800.00		33'881.22
741	Gewässerverbauungen	65'185.36		59'800.00	5'000.00	33'881.22	
	Nettoaufwand		65'185.36		54'800.00		33'881.22
7410	Gewässerverbauungen	65'185.36		59'800.00	5'000.00	33'881.22	
7410	Gewässerverbauungen	65'185.36		59'800.00	5'000.00	33'881.22	
3132.01	Honorare externe Berater, Gutachter, Fachexperten etc.	28'204.15		14'000.00		8'502.25	
3142.01	Unterhalt Wasserbau	12'035.76		19'000.00		6'080.42	
3142.02	Unterhalt Feuerweiher	21'132.45		22'000.00		15'485.55	
3300.20	Planmässige Abschreibungen Wasserbau	3'813.00		4'800.00		3'813.00	
4631.01	Beiträge vom Kanton				5'000.00		
745	Naturgefahren			18'000.00			
	Nettoaufwand				18'000.00		
7450	Naturgefahren			18'000.00			

Erfolgsrechnung

		Rechnung 2025		Budget 2025		Rechnung 2024	
		Aufwand	Ertrag	Aufwand	Ertrag	Aufwand	Ertrag
7450	Naturgefahren			18'000.00			
3134.02	Beitrag Einsatzkostenversicherung (GVB)			18'000.00			
75	Arten- und Landschaftsschutz	30'275.00	341.30	40'000.00	700.00	36'667.25	20.00
	Nettoaufwand		29'933.70		39'300.00		36'647.25
750	Arten- und Landschaftsschutz	30'275.00	341.30	40'000.00	700.00	36'667.25	20.00
	Nettoaufwand		29'933.70		39'300.00		36'647.25
7500	Arten- und Landschaftsschutz	30'275.00	341.30	40'000.00	700.00	36'667.25	20.00
7500	Arten- und Landschaftsschutz	30'275.00	341.30	40'000.00	700.00	36'667.25	20.00
3000.02	Tag- und Sitzungsgelder Kommissionen und Fachgruppen	2'180.00		2'000.00		1'400.00	
3090.01	Aus- und Weiterbildung Personal					71.00	
3102.01	Drucksachen, Publikationen	2'732.60		4'000.00		1'767.40	
3132.01	Honorare externe Berater, Gutachter, Fachexperten etc.			3'000.00		1'189.45	
3140.01	Unterhalt an Grundstücken	4'028.95		7'000.00		4'117.85	
3170.03	Reisekosten und Spesen	896.00					
3199.01	Übriger Betriebsaufwand	17'518.50		24'000.00		25'172.60	
3632.01	Beiträge an Gemeinden und Gemeindeverbände	1'788.95				1'788.95	
3636.01	Beiträge an private Organisationen ohne Erwerbszweck	1'130.00				1'160.00	
4260.01	Rückerstattungen und Kostenbeteiligungen Dritter		341.30		700.00		20.00
76	Bekämpfung von Umweltverschmutzung	2'112.00	2'112.00	6'500.00	3'500.00	5'592.00	3'240.00
	Nettoaufwand				3'000.00		2'352.00
761	Luftreinhaltung und Klimaschutz	2'112.00	2'112.00	6'500.00	3'500.00	5'592.00	3'240.00
	Nettoaufwand				3'000.00		2'352.00
7610	Luftreinhaltung und Klimaschutz	2'112.00	2'112.00	6'500.00	3'500.00	5'592.00	3'240.00
7610	Luftreinhaltung und Klimaschutz	2'112.00	2'112.00	6'500.00	3'500.00	5'592.00	3'240.00
3130.04	Mitglieder- und Verbandsbeiträge			3'000.00		3'000.00	
3132.01	Honorare externe Berater, Gutachter, Fachexperten etc.	2'112.00		3'500.00		2'592.00	
4260.01	Rückerstattungen und Kostenbeteiligungen Dritter		2'112.00		3'500.00		3'240.00
77	Übriger Umweltschutz	478'443.50	399'501.85	505'900.00	417'000.00	469'526.45	393'346.90
	Nettoaufwand		78'941.65		88'900.00		76'179.55

Erfolgsrechnung

		Rechnung 2025		Budget 2025		Rechnung 2024	
		Aufwand	Ertrag	Aufwand	Ertrag	Aufwand	Ertrag
771	Friedhof und Bestattung	478'443.50	326'649.00	505'900.00	357'000.00	469'526.45	329'950.80
	Nettoaufwand		151'794.50		148'900.00		139'575.65
7710	Freidhof und Bestattung allgemein	478'443.50	326'649.00	505'900.00	357'000.00	469'526.45	329'950.80
7710	Friedhof und Bestattung allgemein	478'443.50	326'649.00	505'900.00	357'000.00	469'526.45	329'950.80
3101.01	Betriebs- und Verbrauchsmaterial	762.40		3'100.00		437.30	
3102.01	Drucksachen, Publikationen			900.00		244.40	
3120.01	Ver- und Entsorgung Liegenschaften Verwaltungsvermögen	16'584.75		27'000.00		34'610.30	
3130.01	Dienstleistungen Dritter	48'959.90		48'600.00		56'666.10	
3132.01	Honorare externe Berater, Gutachter, Fachexperten etc.			2'200.00			
3134.01	Sachversicherungsprämien	1'814.95		1'700.00		1'838.45	
3140.04	Unterhalt Grünanlagen	233'482.85		220'000.00		235'247.15	
3140.05	Unterhalt Grabanlagen	42'378.45		45'000.00		33'808.75	
3140.06	Neugestaltung und Aufheben Grabfelder und Gräber	13'817.35		36'000.00		9'404.30	
3144.01	Unterhalt Hochbauten, Gebäude	17'497.05		30'000.00		4'634.20	
3151.01	Unterhalt Apparate, Maschinen, Geräte, Fahrzeuge			700.00			
3637.01	Beiträge an private Haushalte	2'145.80		2'700.00		2'035.50	
3910.01	Interne Verrechnung von Dienstleistungen	101'000.00		88'000.00		90'600.00	
4240.02	Friedhofgebühren		3'620.00		5'000.00		3'880.00
4240.03	Bestattungen und Grabunterhalt		49'678.90		50'000.00		65'174.10
4240.04	Grabplatzgebühren		40'150.00		35'000.00		47'375.00
4612.01	Entschädigung von Gemeinden		233'200.10		267'000.00		213'521.70
779	Umweltschutz		72'852.85		60'000.00		63'396.10
	Nettoertrag	72'852.85		60'000.00		63'396.10	
7790	Umweltschutz		72'852.85		60'000.00		63'396.10
7790	Umweltschutz		72'852.85		60'000.00		63'396.10
4120.01	Konzessionen		72'852.85		60'000.00		63'396.10
79	Raumordnung	100'871.25	7'312.00	97'200.00		601'784.60	541'660.00
	Nettoaufwand		93'559.25		97'200.00		60'124.60
790	Raumordnung	100'871.25	7'312.00	97'200.00		601'784.60	541'660.00
	Nettoaufwand		93'559.25		97'200.00		60'124.60
7900	Raumordnung allgemein	62'879.75		66'200.00		29'393.40	

Erfolgsrechnung

		Rechnung 2025		Budget 2025		Rechnung 2024	
		Aufwand	Ertrag	Aufwand	Ertrag	Aufwand	Ertrag
7900	Raumordnung allgemein	62'879.75		66'200.00		29'393.40	
3000.02	Tag- und Sitzungsgelder Kommissionen und Fachgruppen	1'360.00		2'000.00		1'840.00	
3102.01	Drucksachen, Publikationen	58.50		2'000.00		544.30	
3132.01	Honorare externe Berater, Gutachter, Fachexperten etc.	59'261.25		60'000.00		24'809.10	
3634.01	Beiträge an öffentliche Unternehmungen	2'200.00		2'200.00		2'200.00	
7907	Regionalkonferenzen	30'679.50		31'000.00		30'731.20	
7907	Regionalkonferenzen	30'679.50		31'000.00		30'731.20	
3634.01	Beiträge an öffentliche Unternehmungen	30'679.50		31'000.00		30'731.20	
7909	Mehrwertabschöpfung	7'312.00	7'312.00			541'660.00	541'660.00
7909	Mehrwertabschöpfung	7'312.00	7'312.00			541'660.00	541'660.00
3510.01	Einlagen in Spezialfinanzierungen EK	7'312.00				487'494.00	
3701.01	Kantonsanteil MWA					54'166.00	
4309.01	Mehrwertabschöpfung						487'494.00
4409.01	Verrechnete Zinse		7'312.00				
4707.01	Mehrwertabschöpfung Anteil Kanton						54'166.00
8	Volkswirtschaft	20'604.60	339'094.39	19'000.00	258'500.00	19'010.30	250'336.05
	Nettoertrag	318'489.79		239'500.00		231'325.75	
81	Landwirtschaft	10'930.70		10'000.00		12'245.50	
	Nettoaufwand		10'930.70		10'000.00		12'245.50
811	Verwaltung, Vollzug und Kontrolle	10'930.70		10'000.00		12'245.50	
	Nettoaufwand		10'930.70		10'000.00		12'245.50
8110	Verwaltung, Vollzug und Kontrolle	10'930.70		10'000.00		12'245.50	
8110	Verwaltung, Vollzug und Kontrolle	10'930.70		10'000.00		12'245.50	
3130.01	Dienstleistungen Dritter	9'871.20		9'000.00		11'196.50	
3170.03	Reisekosten und Spesen	1'059.50		1'000.00		1'049.00	
82	Forstwirtschaft	4'861.85	3'423.25	8'000.00	3'500.00	6'370.30	6'250.05
	Nettoaufwand		1'438.60		4'500.00		120.25
820	Forstwirtschaft	4'861.85	3'423.25	8'000.00	3'500.00	6'370.30	6'250.05
	Nettoaufwand		1'438.60		4'500.00		120.25

Erfolgsrechnung

		Rechnung 2025		Budget 2025		Rechnung 2024	
		Aufwand	Ertrag	Aufwand	Ertrag	Aufwand	Ertrag
8200	Forstwirtschaft	4'861.85	3'423.25	8'000.00	3'500.00	6'370.30	6'250.05
8200	Forstwirtschaft	4'861.85	3'423.25	8'000.00	3'500.00	6'370.30	6'250.05
3130.01	Dienstleistungen Dritter	2'327.00		5'000.00		4'109.00	
3130.20	Waldpflege			2'000.00		1'553.00	
3132.01	Honorare externe Berater, Gutachter, Fachexperten etc.	2'339.25		1'000.00		708.30	
3635.01	Beiträge an private Unternehmungen	195.60					
4250.01	Verkäufe		2'825.65		3'000.00		5'123.65
4631.01	Beiträge vom Kanton		597.60		500.00		1'126.40
87	Brennstoffe und Energie	4'812.05	335'671.14	1'000.00	255'000.00	394.50	244'086.00
	Nettoertrag	330'859.09		254'000.00		243'691.50	
871	Elektrizität		289'415.65		220'000.00		206'316.30
	Nettoertrag	289'415.65		220'000.00		206'316.30	
8710	Elektrizität allgemein		289'415.65		220'000.00		206'316.30
8710	Elektrizität allgemein		289'415.65		220'000.00		206'316.30
4120.01	Konzessionen		289'415.65		220'000.00		206'316.30
879	Energie	4'812.05	46'255.49	1'000.00	35'000.00	394.50	37'769.70
	Nettoertrag	41'443.44		34'000.00		37'375.20	
8790	Energie allgemein	4'812.05	46'255.49	1'000.00	35'000.00	394.50	37'769.70
8790	Energie allgemein	4'812.05	46'255.49	1'000.00	35'000.00	394.50	37'769.70
3102.01	Drucksachen, Publikationen	59.00					
3118.01	Software, Lizenzen	432.40					
3130.04	Mitglieder- und Verbandsbeiträge	3'000.00					
3170.02	Reisekosten+Spesen Kommissionen, Fachgruppen+Übrige	226.75		1'000.00		394.50	
3199.01	Übriger Betriebsaufwand	1'093.90					
4120.01	Konzessionen		40'671.05		35'000.00		37'769.70
4630.01	Beiträge vom Bund		5'584.44				
9	Finanzen und Steuern	4'331'458.47	25'976'137.07	4'484'500.00	25'465'700.00	4'111'369.26	25'569'102.80
	Nettoertrag	21'644'678.60		20'981'200.00		21'457'733.54	
91	Steuern	94'228.35	24'062'591.20	80'000.00	23'611'500.00	81'018.19	22'944'989.30

Erfolgsrechnung

		Rechnung 2025		Budget 2025		Rechnung 2024	
		Aufwand	Ertrag	Aufwand	Ertrag	Aufwand	Ertrag
	Nettoertrag	23'968'362.85		23'531'500.00		22'863'971.11	
910	Steuern	94'228.35	24'062'591.20	80'000.00	23'611'500.00	81'018.19	22'944'989.30
	Nettoertrag	23'968'362.85		23'531'500.00		22'863'971.11	
9100	Allgemeine Gemeindesteuern	82'981.95	20'432'587.40	80'000.00	20'081'500.00	77'986.30	19'668'938.65
9100	Allgemeine Gemeindesteuern	82'981.95	20'432'587.40	80'000.00	20'081'500.00	77'986.30	19'668'938.65
3180.01	Wertberichtigungen auf Forderungen	-8'550.00				26'404.00	
3181.01	Tatsächliche Forderungsverluste	91'531.95		80'000.00		51'582.30	
4000.01	Einkommenssteuern natürliche Personen		17'774'409.95		17'328'000.00		17'588'581.95
4000.21	Nachsteuern und Bussen		8'522.60		30'000.00		40'797.35
4000.41	Aktive Steuerauscheidungen Einkommen		178'067.15		160'000.00		188'615.25
4000.51	Passive Steuerauscheidungen Einkommen		-1'131'311.40		-1'270'000.00		-1'440'447.60
4000.61	Pauschale Steueranrechnung		-19'183.70		-20'000.00		-22'169.90
4000.71	Rückstellungen Steuerteilungen nP		57'017.00				-152'057.55
4000.81	Lotteriegewinnsteuer						280.00
4001.01	Vermögenssteuern natürliche Personen		2'868'471.70		2'974'000.00		2'818'479.05
4001.41	Aktive Steuerauscheidungen Vermögen		111'626.80		90'000.00		137'554.35
4001.51	Passive Steuerauscheidungen Vermögen		-359'321.65		-362'000.00		-454'332.45
4002.01	Quellensteuern natürliche Personen		284'587.90		230'000.00		15'369.20
4002.11	Quellensteuern aus BGSA		2'995.95		3'000.00		3'450.90
4010.01	Gewinnsteuern juristische Personen		501'487.15		820'000.00		806'865.10
4010.41	Aktive Steuerauscheidungen Gewinnsteuern		205'403.30		200'000.00		271'155.25
4010.51	Passive Steuerauscheidungen Gewinnsteuern		-117'858.95		-130'000.00		-295'003.45
4010.71	Rückstellungen Steuerteilungen jP		-17'017.00				152'057.55
4011.01	Kapitalssteuern juristische Personen		3'616.00		20'000.00		4'073.30
4011.41	Aktive Steuerauscheidungen Kapitalsteuern		1'769.80		1'000.00		593.90
4011.51	Passive Steuerauscheidungen Kapitalsteuern		-1'797.00		-500.00		-1'403.25
4029.01	Eingang abgeschriebene Steuern		81'101.80		8'000.00		6'479.70
9101	Sondersteuern	9'996.15	1'488'566.20		1'400'000.00	2'802.85	1'229'084.85
9101	Sondersteuern	9'996.15	1'488'566.20		1'400'000.00	2'802.85	1'229'084.85
3181.01	Tatsächliche Forderungsverluste	9'996.15				2'802.85	
4022.01	Vermögensgewinnsteuern		838'999.90		700'000.00		605'740.15
4022.11	Sonderveranlagungen		649'130.80		700'000.00		623'287.60
4029.01	Eingang abgeschriebene Steuern		435.50				57.10
9102	Liegenschaftssteuern	1'250.25	2'110'837.60		2'100'000.00	229.04	2'014'965.80

Erfolgsrechnung

		Rechnung 2025		Budget 2025		Rechnung 2024	
		Aufwand	Ertrag	Aufwand	Ertrag	Aufwand	Ertrag
9102	Liegenschaftssteuern	1'250.25	2'110'837.60		2'100'000.00	229.04	2'014'965.80
3181.01	Tatsächliche Forderungsverluste	1'250.25				229.04	
4021.01	Liegenschaftssteuern		2'110'837.60		2'100'000.00		2'014'965.80
9103	Hundetaxe		30'600.00		30'000.00		32'000.00
9103	Hundetaxe		30'600.00		30'000.00		32'000.00
4033.01	Hundesteuer		30'600.00		30'000.00		32'000.00
93	Finanz- und Lastenausgleich	2'412'294.00	66'214.00	2'463'000.00	74'000.00	2'397'276.00	72'468.00
	Nettoaufwand		2'346'080.00		2'389'000.00		2'324'808.00
930	Finanz- und Lastenausgleich	2'412'294.00	66'214.00	2'463'000.00	74'000.00	2'397'276.00	72'468.00
	Nettoaufwand		2'346'080.00		2'389'000.00		2'324'808.00
9300	Finanz- und Lastenausgleich	2'412'294.00	66'214.00	2'463'000.00	74'000.00	2'397'276.00	72'468.00
9300	Finanz- und Lastenausgleich	2'412'294.00	66'214.00	2'463'000.00	74'000.00	2'397'276.00	72'468.00
3621.61	Lastenausgleichsbeiträge an Kanton	1'144'861.00		1'150'000.00		1'150'807.00	
3622.71	Disparitätenabbau Gemeinden	1'267'433.00		1'313'000.00		1'246'469.00	
4621.61	Vertikaler Lastenausgleich		66'214.00		74'000.00		72'468.00
95	Ertragsanteile, übrige		85'581.15		130'000.00		69'255.60
	Nettoertrag	85'581.15		130'000.00		69'255.60	
950	Ertragsanteile, übrige		85'581.15		130'000.00		69'255.60
	Nettoertrag	85'581.15		130'000.00		69'255.60	
9500	Ertragsanteile, übrige		85'581.15		130'000.00		69'255.60
9500	Ertragsanteile, übrige		85'581.15		130'000.00		69'255.60
4024.01	Erbschafts- und Schenkungssteuern		62'962.15		100'000.00		41'124.85
4600.01	Ertragsanteile an Direkter Bundessteuer		22'619.00		30'000.00		28'130.75
96	Vermögens- und Schuldenverwaltung	1'142'017.30	1'493'333.72	1'050'800.00	1'379'800.00	1'019'232.07	1'256'003.08
	Nettoertrag	351'316.42		329'000.00		236'771.01	
961	Zinsen	708'704.75	459'382.25	705'700.00	315'300.00	672'181.47	343'506.00
	Nettoaufwand		249'322.50		390'400.00		328'675.47

Erfolgsrechnung

		Rechnung 2025		Budget 2025		Rechnung 2024	
		Aufwand	Ertrag	Aufwand	Ertrag	Aufwand	Ertrag
9610	Zinsen	708'704.75	459'382.25	705'700.00	315'300.00	672'181.47	343'506.00
9610	Zinsen	708'704.75	459'382.25	705'700.00	315'300.00	672'181.47	343'506.00
3181.01	Tatsächliche Forderungsverluste	3'055.50		2'000.00		1'148.45	
3401.01	Verzinsung kurzfristige Finanzverbindlichkeiten	7'271.35		3'000.00		705.22	
3406.01	Verzinsung langfristige Finanzverbindlichkeiten	563'358.50		585'000.00		533'628.00	
3409.01	Verrechnete Zinsen	103'015.00		103'700.00		110'657.00	
3499.01	Vergütungszins (Steuern)	32'004.40		12'000.00		26'042.80	
4401.01	Zinsen Forderungen und Kontokorrente / Verzugszins		90'282.25		70'000.00		98'206.00
4940.01	Interne Verrechnung kalkulatorische Zinse und Finanzaufwand		369'100.00		245'300.00		245'300.00
963	Liegenschaften des Finanzvermögens	433'312.55	1'026'671.47	345'100.00	1'064'500.00	347'050.60	912'217.08
	Nettoertrag	593'358.92		719'400.00		565'166.48	
9630	Liegenschaften des Finanzvermögens	418'592.10	987'691.51	321'800.00	1'026'500.00	329'987.25	873'237.12
9630	Liegenschaften des Finanzvermögens	418'592.10	987'691.51	321'800.00	1'026'500.00	329'987.25	873'237.12
3010.03	Löhne Reinigungspersonal	9'397.05		20'000.00		15'735.10	
3050.01	AG-Beiträge AHV, IV, EO, ALV, Verwaltung	606.50		1'300.00		1'015.40	
3053.01	AG-Beiträge Unfallversicherungen	147.70		400.00		325.60	
3054.01	AG-Beiträge Familienausgleichskasse	140.95		300.00		236.05	
3090.01	Aus- und Weiterbildung Personal			1'000.00			
3102.01	Drucksachen, Publikationen			1'000.00			
3130.05	Liegenschaftsverwaltung	6'467.75		6'000.00		36'097.30	
3430.01	Baulicher Unterhalt Liegenschaften FV	13'517.20		3'000.00		9'047.80	
3431.01	Nicht baulicher Unterhalt Liegenschaften FV			7'000.00		882.10	
3439.01	Sachversicherungsprämien	3'323.95		3'300.00		3'303.70	
3439.02	Strom, Wasser, Heizmaterial Liegenschaften FV	26'091.00		25'900.00		24'744.20	
3910.01	Interne Verrechnung von Dienstleistungen			14'000.00			
3940.01	Interne Verrechnung kalkulatorische Zinse und Finanzaufwand	358'900.00		238'600.00		238'600.00	
4260.01	Rückerstattungen und Kostenbeteiligungen Dritter		2'832.60				12.90
4430.01	Mietzinsen Liegenschaften FV		111'802.80		128'900.00		97'535.87
4430.02	Baurechtzinse		871'305.06		897'600.00		775'688.35
4439.01	Übriger Liegenschaftenertrag FV		1'751.05				
9631	Zägli	14'720.45	38'979.96	23'300.00	38'000.00	17'063.35	38'979.96

Erfolgsrechnung

		Rechnung 2025		Budget 2025		Rechnung 2024	
		Aufwand	Ertrag	Aufwand	Ertrag	Aufwand	Ertrag
9631	Zägli	14'720.45	38'979.96	23'300.00	38'000.00	17'063.35	38'979.96
3430.01	Baulicher Unterhalt Liegenschaften FV	427.55		10'000.00		5'237.35	
3431.01	Nicht baulicher Unterhalt Liegenschaften FV	363.20		400.00		363.20	
3439.01	Sachversicherungsprämien	2'706.20		3'200.00		3'214.70	
3439.02	Strom, Wasser, Heizmaterial Liegenschaften FV	1'023.50				1'548.10	
3910.01	Interne Verrechnung von Dienstleistungen			3'000.00			
3940.01	Interne Verrechnung kalkulatorische Zinse und Finanzaufwand	10'200.00		6'700.00		6'700.00	
4430.01	Mietzinsen Liegenschaften FV		38'979.96		38'000.00		38'979.96
969	Finanzvermögen		7'280.00				280.00
	Nettoertrag	7'280.00				280.00	
9690	Finanzvermögen		7'280.00				280.00
9690	Finanzvermögen		7'280.00				280.00
4440.01	Marktwertanpassungen Wertschriften		7'280.00				280.00
97	Rückverteilungen				2'000.00		3'462.75
	Nettoertrag			2'000.00		3'462.75	
971	Rückverteilung aus CO2-Abgabe				2'000.00		3'462.75
	Nettoertrag			2'000.00		3'462.75	
9710	Rückverteilung aus CO2-Abgabe				2'000.00		3'462.75
9710	Rückverteilung aus CO2-Abgabe				2'000.00		3'462.75
4699.11	Rückverteilung CO2-Abgabe				2'000.00		3'462.75
99	Nicht aufgeteilte Posten	682'918.82	268'417.00	890'700.00	268'400.00	613'843.00	1'222'924.07
	Nettoaufwand		414'501.82		622'300.00		
	Nettoertrag					609'081.07	
990	Nicht aufgeteilte Posten	644'194.00		890'700.00		613'843.00	954'506.07
	Nettoaufwand		644'194.00		890'700.00		
	Nettoertrag					340'663.07	
9900	Zusätzliche, systembedingte Abschreibungen Art. 84 GV	30'350.00		276'800.00			954'506.07
9900	Zusätzliche, systembedingte Abschreibungen Art. 84 GV	30'350.00		276'800.00			954'506.07

Erfolgsrechnung

		Rechnung 2025		Budget 2025		Rechnung 2024	
		Aufwand	Ertrag	Aufwand	Ertrag	Aufwand	Ertrag
3894.01	Einlage in finanzpolitische Reserve	30'350.00		276'800.00			
4894.01	Entnahme aus finanzpolitischer Reserve						954'506.07
9901	Abschreibung bestehendes Verwaltungsvermögen	613'844.00		613'900.00		613'843.00	
9901	Abschreibung bestehendes Verwaltungsvermögen	613'844.00		613'900.00		613'843.00	
3300.90	Planm. Abschreibung altes VV 12 Jahre	613'844.00		613'900.00		613'843.00	
995	Neutrale Aufwendungen und Erträge		268'417.00		268'400.00		268'418.00
	Nettoertrag	268'417.00		268'400.00		268'418.00	
9950	Neutrale Aufwendungen und Erträge		268'417.00		268'400.00		268'418.00
9950	Neutrale Aufwendungen und Erträge		268'417.00		268'400.00		268'418.00
4896.01	Entnahme aus Neubewertungsreserve		268'417.00		268'400.00		268'418.00
999	Abschluss	38'724.82					
	Nettoaufwand		38'724.82				
9990	Abschluss	38'724.82					
9990	Abschluss	38'724.82					
9000.01	Ertragsüberschuss	38'724.82					

Erfolgsrechnung

		Rechnung 2025		Budget 2025		Rechnung 2024	
		Aufwand	Ertrag	Aufwand	Ertrag	Aufwand	Ertrag
	Erfolgsrechnung	39'695'547.81	39'695'547.81	37'922'700.00	37'922'700.00	37'860'271.40	37'860'271.40
3	Aufwand	38'260'487.11		37'922'700.00		37'801'508.85	
30	Personalaufwand	7'356'503.92		6'995'700.00		7'155'824.46	
31	Sach- und übriger Betriebsaufwand	6'553'820.65		6'703'400.00		6'921'250.36	
33	Abschreibungen Verwaltungsvermögen	3'301'464.33		3'332'400.00		2'981'132.66	
34	Finanzaufwand	753'101.85		756'500.00		719'374.17	
35	Einlagen Fonds und Spezialfinanzierungen	875'033.40		738'400.00		1'419'691.00	
36	Transferaufwand	18'310'002.96		18'185'800.00		17'598'610.20	
37	Durchlaufende Beiträge					54'166.00	
38	Ausserordentlicher Aufwand	30'350.00		276'800.00			
39	Interne Verrechnungen	1'080'210.00		933'700.00		951'460.00	
4	Ertrag		39'622'727.77		37'656'800.00		37'739'014.93
40	Fiskalertrag		24'125'553.35		23'711'500.00		22'986'114.15
41	Regalien und Konzessionen		402'939.55		315'000.00		307'482.10
42	Entgelte		5'729'562.42		5'663'100.00		5'416'799.83
43	Verschiedene Erträge						487'494.00
44	Finanzertrag		1'643'021.70		1'637'200.00		1'514'037.09
45	Entnahmen Fonds und Spezialfinanzierungen		168'627.76		179'800.00		156'566.59
46	Transferertrag		4'509'828.99		4'694'400.00		4'146'271.10
47	Durchlaufende Beiträge						54'166.00
48	Ausserordentlicher Ertrag		1'962'984.00		522'100.00		1'718'624.07
49	Interne Verrechnungen		1'080'210.00		933'700.00		951'460.00
9	Abschluss	1'435'060.70	72'820.04	265'900.00	265'900.00	58'762.55	121'256.47
90	Abschlusskonti	1'435'060.70	72'820.04	265'900.00	265'900.00	58'762.55	121'256.47

Erfolgsrechnung

		Rechnung 2025		Budget 2025		Rechnung 2024	
		Aufwand	Ertrag	Aufwand	Ertrag	Aufwand	Ertrag
	Erfolgsrechnung	39'695'547.81	39'695'547.81	37'922'700.00	37'922'700.00	37'860'271.40	37'860'271.40
3	Aufwand	38'260'487.11		37'922'700.00		37'801'508.85	
30	Personalaufwand	7'356'503.92		6'995'700.00		7'155'824.46	
300	Behörden und Kommissionen	264'284.40		298'500.00		289'746.00	
3000	Löhne, Tag- und Sitzungsgelder	264'284.40		298'500.00		289'746.00	
3000.01	Tag- und Sitzungsgelder Gemeinderat	11'680.00		22'000.00		20'540.00	
3000.02	Tag- und Sitzungsgelder Kommissionen und Fachgruppen	38'785.90		61'200.00		52'620.00	
3000.03	Tag- und Sitzungsgelder Delegationen und nicht ständige	960.00		2'000.00		2'640.00	
3000.05	Entschädigungen Gemeinderat	210'072.80		209'200.00		209'701.00	
3000.06	Entschädigungen Gemeindeversammlung	1'965.00		1'600.00		2'115.00	
3000.07	Entschädigungen Frühlingsferienkurse	820.70		2'500.00		2'130.00	
301	Löhne Verwaltungs- und Betriebspersonal	5'606'311.40		5'328'700.00		5'396'460.95	
3010	Löhne Verwaltungs- und Betriebspersonal	5'606'311.40		5'328'700.00		5'396'460.95	
3010.01	Löhne Verwaltungs- und Betriebspersonal	5'407'654.75		5'118'800.00		5'195'564.55	
3010.02	Löhne Aushilfspersonal	44'933.80		26'000.00		24'976.10	
3010.03	Löhne Reinigungspersonal	273'192.65		211'900.00		235'528.45	
3010.04	Projekte "Lift" Bildung und Kultur	987.50		3'000.00		2'493.45	
3010.07	Prämien AHV-pflichtig			5'000.00			
3010.09	Lohnrückerstattungen	-120'457.30		-36'000.00		-62'101.60	
302	Löhne Lehrpersonen	134'415.10		125'500.00		140'370.55	
3020	Löhne Lehrpersonen	134'415.10		125'500.00		140'370.55	
3020.01	Löhne Lehrkräfte	76'172.60		75'000.00		84'898.10	
3020.02	Löhne Spezialfunktionen	44'562.50		44'000.00		49'262.45	
3020.04	Löhne freiwilliger Schulsport	13'680.00		6'500.00		6'210.00	
304	Zulagen	40'475.60		32'300.00		37'610.00	
3040	Betreuungszulagen	40'475.60		32'300.00		37'610.00	
3040.01	Betreuungszulage	40'475.60		32'300.00		37'610.00	
305	Arbeitgeberbeiträge	1'194'593.50		1'102'000.00		1'142'031.95	

Erfolgsrechnung

		Rechnung 2025		Budget 2025		Rechnung 2024	
		Aufwand	Ertrag	Aufwand	Ertrag	Aufwand	Ertrag
3050	AG-Beiträge AHV, IV, EO, ALV, Verwaltung	370'534.90		353'000.00		361'405.25	
3050.01	AG-Beiträge AHV, IV, EO, ALV, Verwaltung	370'534.90		353'000.00		361'405.25	
3052	AG-Beiträge Pensionskassen	594'613.75		557'800.00		588'466.40	
3052.01	AG-Beiträge Pensionskassen	594'613.75		557'800.00		588'466.40	
3053	AG-Beiträge Unfallversicherungen	50'892.80		53'100.00		56'332.20	
3053.01	AG-Beiträge Unfallversicherungen	50'892.80		53'100.00		56'332.20	
3054	AG-Beiträge Familienausgleichskasse	86'874.35		85'900.00		84'440.95	
3054.01	AG-Beiträge Familienausgleichskasse	86'874.35		85'900.00		84'440.95	
3055	AG-Beiträge Krankentaggeldversicherung	91'677.70		52'200.00		51'387.15	
3055.01	AG-Beiträge Krankentaggeldversicherung	91'677.70		52'200.00		51'387.15	
306	Arbeitgeberleistungen	756.00				5'880.00	
3064	Überbrückungsrenten	756.00				5'880.00	
3064.01	Überbrückungsrenten	756.00				5'880.00	
309	Übriger Personalaufwand	115'667.92		108'700.00		143'725.01	
3090	Aus- und Weiterbildung des Personals	81'951.42		55'300.00		88'855.46	
3090.01	Aus- und Weiterbildung Personal	80'451.40		50'300.00		86'485.46	
3090.02	Aus- und Weiterbildung Gemeinderat, Kommissionen,	910.00		3'500.00		2'260.00	
3090.61	Aus- und Weiterbildung Personal	590.02		500.00		110.00	
3090.71	Aus- und Weiterbildung Personal			500.00			
3090.81	Aus- und Weiterbildung Personal			500.00			
3091	Personalwerbung	16'781.10		30'000.00		35'141.25	
3091.01	Personalwerbung	16'781.10		30'000.00		35'141.25	
3099	Übriger Personalaufwand	16'935.40		23'400.00		19'728.30	
3099.01	Übriger Personalaufwand	14'794.10		17'400.00		16'966.20	
3099.02	Abschiedsgeschenke Austritte	1'547.90		2'500.00		2'522.10	
3099.03	Gesundheitsförderung am Arbeitsplatz			2'000.00		240.00	
3099.04	Private Mandatsträger, Fachstelle	593.40		1'500.00			
31	Sach- und übriger Betriebsaufwand	6'553'820.65		6'703'400.00		6'921'250.36	

Erfolgsrechnung

		Rechnung 2025		Budget 2025		Rechnung 2024	
		Aufwand	Ertrag	Aufwand	Ertrag	Aufwand	Ertrag
310	Material- und Warenaufwand	747'267.58		816'100.00		782'088.58	
3100	Büromaterial	15'167.67		22'000.00		15'396.19	
3100.01	Büromaterial	15'167.67		22'000.00		15'396.19	
3101	Betriebs- und Verbrauchsmaterial	233'394.44		251'100.00		241'547.40	
3101.01	Betriebs- und Verbrauchsmaterial	117'779.24		135'100.00		117'846.70	
3101.02	Treib- und Schmierstoffe	31'421.65		35'000.00		32'439.50	
3101.03	Material Winterdienst	25'810.77		21'000.00		25'951.22	
3101.51	Betriebs- und Verbrauchsmaterial	27'477.82		28'000.00		23'843.59	
3101.52	Verbrauchsmaterial Restaurationsbetrieb	6'056.00		7'000.00		7'479.67	
3101.53	Verbrauchsmaterial Schwimmkurse	2'665.00		2'000.00		4'102.85	
3101.61	Betriebs- und Verbrauchsmaterial	1'427.98		2'000.00		635.29	
3101.62	Treib- und Schmierstoffe	1'166.65		1'000.00		630.85	
3101.81	Betriebs- und Verbrauchsmaterial	19'589.33		20'000.00		28'617.73	
3102	Drucksachen, Publikationen	58'486.68		73'200.00		112'411.31	
3102.01	Drucksachen, Publikationen	43'643.18		61'200.00		104'718.10	
3102.02	Publikationen Bauverwaltung	1'392.75		5'000.00		497.50	
3102.03	Kultur-Kuvert	2'574.90		3'000.00		2'075.50	
3102.51	Drucksachen, Publikationen	2'174.60		2'500.00		3'136.95	
3102.61	Drucksachen, Publikationen	294.54		500.00		92.36	
3102.81	Drucksachen, Publikationen	8'406.71		1'000.00		1'890.90	
3103	Fachliteratur, Zeitschriften	21'044.62		22'200.00		21'789.85	
3103.01	Fachliteratur, Zeitschriften	6'646.35		7'200.00		7'397.11	
3103.02	Bibliothek	14'398.27		15'000.00		14'392.74	
3104	Lehrmittel	257'433.42		288'000.00		241'557.04	
3104.01	Lehrmittel	217'066.82		240'000.00		196'810.99	
3104.02	Material Handarbeiten, Werken	40'366.60		48'000.00		44'746.05	
3105	Lebensmittel	158'824.05		157'600.00		145'126.29	
3105.01	Lebensmittel	158'824.05		157'600.00		145'126.29	
3109	Übriger Material- und Warenaufwand	2'916.70		2'000.00		4'260.50	
3109.01	Übriger Material- und Warenaufwand	2'916.70		2'000.00		4'260.50	
311	Nicht aktivierbare Anlagen	331'421.04		396'700.00		493'309.49	

Erfolgsrechnung

		Rechnung 2025		Budget 2025		Rechnung 2024	
		Aufwand	Ertrag	Aufwand	Ertrag	Aufwand	Ertrag
3110	Büromöbel und Geräte	103'079.34		125'300.00		87'499.91	
3110.01	Büromöbel und Geräte	5'873.62		7'300.00		8'083.20	
3110.02	Schulmobiliar	97'205.72		118'000.00		79'416.71	
3111	Maschinen, Geräte und Fahrzeuge	78'204.97		110'000.00		171'447.30	
3111.01	Maschinen, Geräte und Fahrzeuge	49'865.60		52'000.00		134'614.15	
3111.02	Strassenmarkierungen und Signale	15'307.40		16'000.00		10'391.55	
3111.51	Maschinen, Geräte und Fahrzeuge	1'770.05		3'500.00		4'890.45	
3111.61	Maschinen, Geräte und Fahrzeuge	6'891.48		34'000.00		20'626.08	
3111.81	Maschinen, Geräte und Fahrzeuge	4'370.44		4'500.00		925.07	
3112	Kleider, Wäsche, Vorhänge	4'240.15		7'000.00		6'138.61	
3112.01	Dienstkleider	4'240.15		5'000.00		4'209.10	
3112.61	Dienstkleider			2'000.00		1'929.51	
3113	Hardware	53'178.65		67'400.00		146'769.91	
3113.01	Hardware	53'178.65		67'400.00		146'769.91	
3118	Immaterielle Anlagen	92'717.93		87'000.00		81'453.76	
3118.01	Software, Lizenzen	92'717.93		87'000.00		81'453.76	
312	Ver- und Entsorgung Liegenschaften VV	1'230'365.55		1'243'200.00		1'152'702.39	
3120	Ver- und Entsorgung Liegenschaften VV	1'230'365.55		1'243'200.00		1'152'702.39	
3120.01	Ver- und Entsorgung Liegenschaften Verwaltungsvermögen	518'457.01		543'100.00		521'746.14	
3120.03	Strom für öffentliche Beleuchtung	42'478.79		39'000.00		46'898.93	
3120.51	Ver- und Entsorgung Liegenschaften Verwaltungsvermögen	172'273.70		160'500.00		158'488.78	
3120.61	Wasserankauf	496'385.19		500'000.00		424'708.77	
3120.71	Ver- und Entsorgung Liegenschaften Verwaltungsvermögen	770.86		600.00		859.77	
313	Dienstleistungen und Honorare	1'770'703.12		1'733'900.00		2'142'526.42	
3130	Dienstleistungen Dritter	1'158'546.25		977'600.00		1'354'593.16	
3130.01	Dienstleistungen Dritter	548'033.30		324'800.00		634'353.05	
3130.02	Telefon, Internet, Kommunikation, Alarm	49'052.67		79'400.00		54'239.11	
3130.03	Porto, Post- und Bankspesen	47'964.28		49'000.00		50'605.77	
3130.04	Mitglieder- und Verbandsbeiträge	9'843.00		10'000.00		9'858.00	
3130.05	Liegenschaftsverwaltung	16'467.75		8'500.00		36'097.30	
3130.06	Gebühren Einwohnerdienste	222.40		600.00		2'263.00	

Erfolgsrechnung

		Rechnung 2025		Budget 2025		Rechnung 2024	
		Aufwand	Ertrag	Aufwand	Ertrag	Aufwand	Ertrag
3130.07	Gebühren Fremdenpolizei	33'329.80		40'000.00		39'999.80	
3130.08	Gebühren Baubewilligungsverfahren	31'474.20		44'000.00		25'736.20	
3130.09	Gebühren Gastgewerbe, Handel mit alkoholischen	760.00		900.00		665.00	
3130.10	Externes Schultaxi	5'978.50		6'500.00		5'206.00	
3130.11	Bundesfeier	6'222.07		4'000.00		2'989.70	
3130.12	Jungbürgerfeier	1'598.30		1'800.00		2'737.25	
3130.13	Empfänge und Ehrungen	4'180.60		3'500.00		4'688.95	
3130.14	Schneeräumung durch Dritte	480.00		5'000.00		10'243.50	
3130.15	Baumpflege durch Dritte	5'960.90		7'000.00		21'323.10	
3130.16	Entsorgung Strassenwischgut	19'537.00		15'000.00		15'373.50	
3130.20	Waldpflege			2'000.00		1'553.00	
3130.21	Gebühren Twint					23.80	
3130.61	Dienstleistungen Dritter	33'426.64		28'000.00		70'335.65	
3130.62	Telefon, Internet, Alarm, Porto	3'414.20		3'500.00		3'215.24	
3130.71	Telefon, Internet, Alarm	44.40		100.00		44.40	
3130.82	Entsorgung Kehricht, Papier, Kompost und Metalle	326'196.45		320'000.00		353'017.56	
3130.83	Entsorgung Sonderabfälle und Separatsammlungen	14'359.79		24'000.00		10'024.28	
3132	Honorare Berater, Gutachter, Fachexperten	409'329.25		481'000.00		583'942.49	
3132.01	Honorare externe Berater, Gutachter, Fachexperten etc.	279'343.85		284'700.00		380'871.33	
3132.02	Honorar Kreisgeometer für Nachführung Vermessungswerk	14'331.75		20'000.00		4'545.35	
3132.03	Amtliche Vermessung / Los 9-11	12'616.20		12'400.00		12'400.00	
3132.05	Honorar Rechnungsprüfung	17'296.00		22'400.00		11'306.80	
3132.07	Kunstabauten Tiefbau			7'500.00		18'946.35	
3132.51	Honorare externe Berater, Gutacher, Fachexperten etc.					50'334.30	
3132.61	Honorare externe Berater, Gutachter, Fachexperten etc.	10'579.88		30'000.00		30'866.57	
3132.62	Leitungseinmessung	13'443.71		20'000.00		16'149.48	
3132.71	Honorare Projekte	34'308.14		40'000.00		31'709.95	
3132.72	Leitungseinmessung	6'274.71		10'000.00		7'433.54	
3132.81	Honorare externe Berater, Gutachter, Fachexperten etc.	21'135.01		34'000.00		19'378.82	
3133	Informatik-Nutzungsaufwand	23'370.20		92'000.00		30'158.27	
3133.01	Informatik-Nutzungsaufwand	2'233.65		2'000.00		2'612.00	
3133.02	Internet-Homepage Bolligen	3'294.25		80'000.00		15'366.67	
3133.03	Geografisches Informationssystem (GIS)	17'842.30		10'000.00		12'179.60	
3134	Sachversicherungsprämien	131'094.20		142'700.00		127'156.55	
3134.01	Sachversicherungsprämien	131'094.20		124'700.00		127'156.55	
3134.02	Beitrag Einsatzkostenversicherung (GVB)			18'000.00			

Erfolgsrechnung

		Rechnung 2025		Budget 2025		Rechnung 2024	
		Aufwand	Ertrag	Aufwand	Ertrag	Aufwand	Ertrag
3136	Honorare privatärztlicher Tätigkeit	29'710.20		22'500.00		28'789.80	
3136.01	Honorare privatärztlicher Tätigkeit	29'710.20		22'500.00		28'789.80	
3137	Steuern und Abgaben	18'653.02		18'100.00		17'886.15	
3137.01	Steuern und Abgaben	18'653.02		18'100.00		17'886.15	
314	Baulicher und betrieblicher Unterhalt	1'432'517.66		1'454'500.00		1'348'484.75	
3140	Unterhalt an Grundstücken	444'404.75		468'500.00		364'414.66	
3140.01	Unterhalt an Grundstücken	8'097.60		10'500.00		4'231.85	
3140.02	Unterhalt Aussenanlagen, Sport- und Spielplätze	143'207.85		147'000.00		75'527.36	
3140.03	Unterhalt öffentliche Anlagen und Spielplätze	3'420.65		10'000.00		6'195.25	
3140.04	Unterhalt Grünanlagen	233'482.85		220'000.00		235'247.15	
3140.05	Unterhalt Grabanlagen	42'378.45		45'000.00		33'808.75	
3140.06	Neugestaltung und Aufheben Grabfelder und Gräber	13'817.35		36'000.00		9'404.30	
3141	Unterhalt Strassen / Verkehrswege	165'776.60		199'000.00		198'267.04	
3141.01	Unterhalt Strassen / Verkehrswege	124'032.00		130'000.00		172'497.49	
3141.02	Unterhalt Strassenbeleuchtung	41'744.60		69'000.00		25'769.55	
3142	Unterhalt Wasserbau	33'168.21		41'000.00		21'565.97	
3142.01	Unterhalt Wasserbau	12'035.76		19'000.00		6'080.42	
3142.02	Unterhalt Feuerweiher	21'132.45		22'000.00		15'485.55	
3143	Unterhalt übrige Tiefbauten	219'287.24		334'000.00		263'731.27	
3143.02	Unterhalt öffentliche Brunnen			500.00			
3143.62	Unterhalt Leitungsnetz (Reparaturen)	78'057.53		57'000.00		74'010.76	
3143.63	Erneuerung/Erweiterung Leitungsnetz	5'422.14		30'000.00		12'596.85	
3143.64	Unterhalt Hydranten	30'096.85		55'000.00		56'551.62	
3143.65	Unterhalt Schieber	11'648.11		20'000.00		10'532.52	
3143.71	Unterhalt übrige Tiefbauten	89'542.63		135'000.00		96'007.28	
3143.72	Optimierung Entwässerung in LWZ			8'000.00		418.41	
3143.73	Planung, Auswertung, Koordination			24'000.00		13'613.83	
3143.81	Unterhalt übrige Tiefbauten	4'519.98		4'500.00			
3144	Unterhalt Hochbauten, Gebäude	569'880.86		412'000.00		500'505.81	
3144.01	Unterhalt Hochbauten, Gebäude	525'485.06		382'000.00		478'395.96	
3144.02	Vandalismus	4'977.30				460.70	
3144.51	Unterhalt Hochbauten, Gebäude	39'418.50		30'000.00		21'649.15	

Erfolgsrechnung

		Rechnung 2025		Budget 2025		Rechnung 2024	
		Aufwand	Ertrag	Aufwand	Ertrag	Aufwand	Ertrag
315	Unterhalt Mobilien und immaterielle Anlagen	296'934.81		343'600.00		322'711.86	
3150	Unterhalt Büromöbel und Geräte	1'563.40		2'000.00		4'842.35	
3150.01	Unterhalt Büromöbel und Geräte	1'563.40		2'000.00		4'842.35	
3151	Unterhalt Apparate, Maschinen, Geräte, Fahrzeuge	167'747.78		184'200.00		170'847.16	
3151.01	Unterhalt Apparate, Maschinen, Geräte, Fahrzeuge	140'420.57		148'700.00		143'311.43	
3151.51	Unterhalt Apparate, Maschinen, Geräte, Fahrzeuge	25'005.01		35'000.00		27'535.73	
3151.61	Unterhalt Apparate, Geräte, Maschinen, Fahrzeuge	2'322.20		500.00			
3153	Informatik-Unterhalt (Hardware)	4'288.38		3'000.00		11'732.75	
3153.01	Informatik-Unterhalt (Hardware)	4'288.38		3'000.00		11'732.75	
3158	Unterhalt immaterielle Anlagen	123'335.25		154'400.00		135'289.60	
3158.01	Unterhalt immaterielle Anlagen (Software)	123'335.25		154'400.00		135'289.60	
316	Mieten, Leasing, Pachten, Benützungsgebühren	292'082.90		306'000.00		271'647.35	
3160	Miete und Pacht Liegenschaften	223'214.65		225'000.00		194'506.40	
3160.01	Miete und Pacht Liegenschaften	223'214.65		225'000.00		194'506.40	
3161	Mieten, Benützungskosten Anlagen	64'327.64		73'500.00		72'593.91	
3161.01	Mieten, Benützungskosten Anlagen	64'327.64		71'500.00		72'593.91	
3161.51	Mieten, Benützungskosten Anlagen			2'000.00			
3169	Übrige Mieten und Benützungskosten	4'540.61		7'500.00		4'547.04	
3169.01	Übrige Mieten und Benützungskosten	400.00		2'500.00		400.00	
3169.71	Benützung Leitungsnetz Abwasser Vechigen	4'140.61		5'000.00		4'147.04	
317	Spesenentschädigungen	217'857.30		208'600.00		200'082.70	
3170	Reisekosten und Spesen	126'413.10		107'300.00		106'474.85	
3170.01	Reisekosten und Spesen Gemeinderat	18'000.00		20'000.00		19'870.00	
3170.02	Reisekosten+Spesen Kommissionen, Fachgruppen+Übrige	3'842.10		8'900.00		3'935.80	
3170.03	Reisekosten und Spesen	93'546.40		68'400.00		68'665.50	
3170.05	Reisekosten Schüler für auswärtigen Schulbesuch	11'024.60		10'000.00		14'003.55	
3171	Exkursionen, Schulreisen und Lager	91'444.20		101'300.00		93'607.85	
3171.01	Exkursionen, Schulreisen und Lager	91'444.20		101'300.00		93'607.85	

Erfolgsrechnung

		Rechnung 2025		Budget 2025		Rechnung 2024	
		Aufwand	Ertrag	Aufwand	Ertrag	Aufwand	Ertrag
318	Wertberichtigungen auf Forderungen	119'277.10		84'500.00		66'170.45	
3180	Wertberichtigungen auf Forderungen	9'120.00				7'928.00	
3180.01	Wertberichtigungen auf Forderungen	9'120.00				7'928.00	
3181	Tatsächliche Forderungsverluste	110'157.10		84'500.00		58'242.45	
3181.01	Tatsächliche Forderungsverluste	110'157.10		84'500.00		58'242.45	
319	Verschiedener Betriebsaufwand	115'393.59		116'300.00		141'526.37	
3199	Übriger Betriebsaufwand	115'393.59		116'300.00		141'526.37	
3199.01	Übriger Betriebsaufwand	30'608.35		38'500.00		65'119.97	
3199.02	Neuzuzügeranlass	726.15		2'400.00		1'994.40	
3199.03	Ratskredit	44'112.85		31'000.00		34'910.10	
3199.04	Projekte und ausserordentliche Anlässe	37'847.28		39'900.00		34'916.88	
3199.05	Vorsteuerkürzung					523.00	
3199.06	Projekte Sport	2'098.96		2'000.00		1'732.02	
3199.07	Prämien AHV-frei			2'500.00		2'330.00	
33	Abschreibungen Verwaltungsvermögen	3'301'464.33		3'332'400.00		2'981'132.66	
330	Sachanlagen VV	3'162'725.63		3'204'800.00		2'853'524.66	
3300	Planmässige Abschreibungen Sachanlagen	3'162'725.63		3'204'800.00		2'853'524.66	
3300.10	Planmässige Abschreibungen Strassen VV	168'849.25		180'900.00		155'397.65	
3300.20	Planmässige Abschreibungen Wasserbau	3'813.00		4'800.00		3'813.00	
3300.30	Planmässige Abschreibungen übrige Tiefbauten	158'791.76		170'000.00		145'210.09	
3300.40	Planmässige Abschreibungen Hochbauten VV	1'762'127.92		1'772'700.00		1'489'943.71	
3300.60	Planmässige Abschreibungen Mobilien VV	144'908.70		130'100.00		134'929.41	
3300.90	Planm. Abschreibung altes VV 12 Jahre	613'844.00		613'900.00		613'843.00	
3300.91	Planm. Abschreibungen übrige Sachanlagen	310'391.00		332'400.00		310'387.80	
332	Abschreibungen immaterielle Anlagen	138'738.70		127'600.00		127'608.00	
3320	Planmässige Abschreibungen immat. Anlagen	138'738.70		127'600.00		127'608.00	
3320.01	Planmässige Abschreibungen Informatik	127'608.00		127'600.00		127'608.00	
3320.90	Planmässige Abschreibungen übrige immaterielle Anlagen	11'130.70					
34	Finanzaufwand	753'101.85		756'500.00		719'374.17	

Erfolgsrechnung

		Rechnung 2025		Budget 2025		Rechnung 2024	
		Aufwand	Ertrag	Aufwand	Ertrag	Aufwand	Ertrag
340	Zinsaufwand	673'644.85		691'700.00		644'990.22	
3401	Verzinsung kurzfristige Finanzverbindlichkeiten	7'271.35		3'000.00		705.22	
3401.01	Verzinsung kurzfristige Finanzverbindlichkeiten	7'271.35		3'000.00		705.22	
3406	Verzinsung langfristige Finanzverbindlichkeiten	563'358.50		585'000.00		533'628.00	
3406.01	Verzinsung langfristige Finanzverbindlichkeiten	563'358.50		585'000.00		533'628.00	
3409	Übrige Passivzinsen	103'015.00		103'700.00		110'657.00	
3409.01	Verrechnete Zinsen	103'015.00		103'700.00		110'657.00	
343	Liegenschaftsaufwand Finanzvermögen	47'452.60		52'800.00		48'341.15	
3430	Baulicher Unterhalt Liegenschaften FV	13'944.75		13'000.00		14'285.15	
3430.01	Baulicher Unterhalt Liegenschaften FV	13'944.75		13'000.00		14'285.15	
3431	Nicht baul.Unterhalt Liegenschaften FV	363.20		7'400.00		1'245.30	
3431.01	Nicht baulicher Unterhalt Liegenschaften FV	363.20		7'400.00		1'245.30	
3439	Übriger Liegenschaftsaufwand FV	33'144.65		32'400.00		32'810.70	
3439.01	Sachversicherungsprämien	6'030.15		6'500.00		6'518.40	
3439.02	Strom, Wasser, Heizmaterial Liegenschaften FV	27'114.50		25'900.00		26'292.30	
349	Verschiedener Finanzaufwand	32'004.40		12'000.00		26'042.80	
3499	Übriger Finanzaufwand	32'004.40		12'000.00		26'042.80	
3499.01	Vergütungszins (Steuern)	32'004.40		12'000.00		26'042.80	
35	Einlagen Fonds und Spezialfinanzierungen	875'033.40		738'400.00		1'419'691.00	
351	Einlagen Fonds und Spezialfinanzierungen EK	875'033.40		738'400.00		1'419'691.00	
3510	Einlagen Spezialfinanzierungen EK	875'033.40		738'400.00		1'419'691.00	
3510.01	Einlagen in Spezialfinanzierungen EK	7'312.00				487'494.00	
3510.10	Einlage in Spezialfinanzierung WE (Wiederbeschaffungsw..)	606'093.60		488'400.00		581'193.00	
3510.50	Einlage in Spezialfinanzierung WE (Anschlussgebühren)	261'627.80		250'000.00		351'004.00	
36	Transferaufwand	18'310'002.96		18'185'800.00		17'598'610.20	
361	Entschädigungen an Gemeinwesen	8'557'939.03		7'901'000.00		7'962'769.68	

Erfolgsrechnung

		Rechnung 2025		Budget 2025		Rechnung 2024	
		Aufwand	Ertrag	Aufwand	Ertrag	Aufwand	Ertrag
3611	Entschädigungen an Kanton	7'388'729.05		6'910'000.00		6'967'849.36	
3611.01	Entschädigungen an Kanton	7'388'729.05		6'910'000.00		6'967'849.36	
3612	Entschädigung an Gemeinden, Gemeindeverbände	1'169'209.98		991'000.00		994'920.32	
3612.01	Entschädigungen an Gemeinden, Gemeindeverbände	800'108.10		674'100.00		608'541.51	
3612.02	Beitrag an regionale Zivilschutzorganisationen	101'489.95		106'000.00		107'277.16	
3612.03	Verrechnete Leistungen	255'800.00		199'900.00		268'300.00	
3612.82	Entschädigung an Gemeinden, Gemeindeverbände	11'811.93		11'000.00		10'801.65	
362	Finanz- und Lastenausgleich	2'412'294.00		2'463'000.00		2'397'276.00	
3621	Finanz- und Lastenausgleich an Kanton	1'144'861.00		1'150'000.00		1'150'807.00	
3621.61	Lastenausgleichsbeiträge an Kanton	1'144'861.00		1'150'000.00		1'150'807.00	
3622	Finanz- und Lastenausgleich an Gemeinden	1'267'433.00		1'313'000.00		1'246'469.00	
3622.71	Disparitätenabbau Gemeinden	1'267'433.00		1'313'000.00		1'246'469.00	
363	Beiträge an Gemeinwesen und Dritte	7'339'769.93		7'821'800.00		7'238'564.52	
3631	Beiträge an Kanton	2'345'382.80		2'585'900.00		2'422'144.00	
3631.01	Beiträge an Kanton	2'306'947.80		2'548'900.00		2'389'994.00	
3631.71	Abgabe an kantonalen Abwasserfond	38'435.00		37'000.00		32'150.00	
3632	Beiträge an Gemeinden und Gemeindeverbände	1'029'282.34		1'110'000.00		998'236.22	
3632.01	Beiträge an Gemeinden und Gemeindeverbände	1'788.95				1'788.95	
3632.71	Betriebsbeitrag an Gemeindeverband ARA Worblental	758'064.02		830'000.00		720'084.00	
3632.81	Betriebsbeitrag an KEWU	269'429.37		280'000.00		276'363.27	
3634	Beiträge an öffentliche Unternehmungen	136'946.50		148'800.00		136'304.20	
3634.01	Beiträge an öffentliche Unternehmungen	136'946.50		148'800.00		136'304.20	
3635	Beiträge an private Unternehmungen	13'417.00		43'300.00		37'441.40	
3635.01	Beiträge an private Unternehmungen	13'417.00		43'300.00		37'441.40	
3636	Beiträge an private Organisationen ohne Erwerbszweck	1'351'890.49		1'490'100.00		1'278'073.20	
3636.01	Beiträge an private Organisationen ohne Erwerbszweck	532'701.89		686'600.00		580'883.70	
3636.02	Beitrag an Volkshochschule	4'835.25		4'800.00		4'761.00	
3636.03	Beitrag an Kornhausbibliothek Bern	27'970.05		28'000.00		27'883.50	
3636.04	Beitrag an Stiftung Ortsstube Bolligen	2'500.00		2'500.00		2'500.00	

Erfolgsrechnung

		Rechnung 2025		Budget 2025		Rechnung 2024	
		Aufwand	Ertrag	Aufwand	Ertrag	Aufwand	Ertrag
3636.05	Beitrag an kulturelle Institutionen der Stadt Bern	159'908.95		155'000.00		159'356.90	
3636.07	Beiträge an Künstlerinnen und kulturelle Institutionen	6'778.45		7'000.00		6'337.40	
3636.08	Beiträge an örtliche Turn- und Sportvereine	2'636.40		2'500.00		1'511.50	
3636.09	Beitrag an Samariterverein	1'700.00		1'700.00		1'700.00	
3636.11	Beitrag an Musikschule Bantiger	587'132.90		588'000.00		469'448.15	
3636.12	Beitrag an auswärtige Musikschulen	25'726.60		14'000.00		23'691.05	
3637	Beiträge an private Haushalte	2'455'850.80		2'436'700.00		2'359'365.50	
3637.01	Beiträge an private Haushalte	2'455'850.80		2'434'700.00		2'358'595.50	
3637.02	Bescherungen und Winterhilfe			2'000.00		500.00	
3637.03	Inkassokosten					270.00	
3638	Beiträge an das Ausland	7'000.00		7'000.00		7'000.00	
3638.01	Beiträge an das Ausland	7'000.00		7'000.00		7'000.00	
37	Durchlaufende Beiträge					54'166.00	
370	Durchlaufende Beiträge					54'166.00	
3701	Kantone und Konkordate					54'166.00	
3701.01	Kantonsanteil MWA					54'166.00	
38	Ausserordentlicher Aufwand	30'350.00		276'800.00			
389	Einlagen in das Eigenkapital	30'350.00		276'800.00			
3894	Einlage in finanzpolitische Reserve	30'350.00		276'800.00			
3894.01	Einlage in finanzpolitische Reserve	30'350.00		276'800.00			
39	Interne Verrechnungen	1'080'210.00		933'700.00		951'460.00	
390	Material- und Warenbezüge					5'000.00	
3900	Int.Verrechn.von Material- u.Warenbez.					5'000.00	
3900.01	Interne Verrechnung von Material- u. Warenbez.					5'000.00	
391	Dienstleistungen	651'110.00		628'400.00		641'160.00	
3910	Interne Verrechnung von Dienstleistungen	651'110.00		628'400.00		641'160.00	
3910.01	Interne Verrechnung von Dienstleistungen	651'110.00		628'400.00		641'160.00	

Erfolgsrechnung

		Rechnung 2025		Budget 2025		Rechnung 2024	
		Aufwand	Ertrag	Aufwand	Ertrag	Aufwand	Ertrag
392	Pacht, Mieten, Benützungskosten	60'000.00		60'000.00		60'000.00	
3920	Interne Verrechnung Miete, Pacht, Benützung	60'000.00		60'000.00		60'000.00	
3920.01	Interne Verrechnung von Mieten, Pacht, Benützung	60'000.00		60'000.00		60'000.00	
394	Kalkulatorische Zinse und Finanzaufwand	369'100.00		245'300.00		245'300.00	
3940	Interne Verrechnung kalk. Zinse, Finanzaufwand	369'100.00		245'300.00		245'300.00	
3940.01	Interne Verrechnung kalkulatorische Zinse und Finanzaufw..	369'100.00		245'300.00		245'300.00	
4	Ertrag		39'622'727.77		37'656'800.00		37'739'014.93
40	Fiskalertrag		24'125'553.35		23'711'500.00		22'986'114.15
400	Direkte Steuern natürliche Personen		19'775'882.30		19'163'000.00		18'724'120.55
4000	Einkommenssteuern natürliche Personen		16'867'521.60		16'228'000.00		16'203'599.50
4000.01	Einkommenssteuern natürliche Personen		17'774'409.95		17'328'000.00		17'588'581.95
4000.21	Nachsteuern und Bussen		8'522.60		30'000.00		40'797.35
4000.41	Aktive Steuerauscheidungen Einkommen		178'067.15		160'000.00		188'615.25
4000.51	Passive Steuerauscheidungen Einkommen		-1'131'311.40		-1'270'000.00		-1'440'447.60
4000.61	Pauschale Steueranrechnung		-19'183.70		-20'000.00		-22'169.90
4000.71	Rückstellungen Steuerteilungen nP		57'017.00				-152'057.55
4000.81	Lotteriegewinnsteuer						280.00
4001	Vermögenssteuern natürliche Personen		2'620'776.85		2'702'000.00		2'501'700.95
4001.01	Vermögenssteuern natürliche Personen		2'868'471.70		2'974'000.00		2'818'479.05
4001.41	Aktive Steuerauscheidungen Vermögen		111'626.80		90'000.00		137'554.35
4001.51	Passive Steuerauscheidungen Vermögen		-359'321.65		-362'000.00		-454'332.45
4002	Quellensteuern natürliche Personen		287'583.85		233'000.00		18'820.10
4002.01	Quellensteuern natürliche Personen		284'587.90		230'000.00		15'369.20
4002.11	Quellensteuern aus BGSA		2'995.95		3'000.00		3'450.90
401	Direkte Steuern juristische Personen		575'603.30		910'500.00		938'338.40
4010	Gewinnsteuern juristische Personen		572'014.50		890'000.00		935'074.45
4010.01	Gewinnsteuern juristische Personen		501'487.15		820'000.00		806'865.10
4010.41	Aktive Steuerauscheidungen Gewinnsteuern		205'403.30		200'000.00		271'155.25

Erfolgsrechnung

		Rechnung 2025		Budget 2025		Rechnung 2024	
		Aufwand	Ertrag	Aufwand	Ertrag	Aufwand	Ertrag
4010.51	Passive Steuerauscheidungen Gewinnsteuern		-117'858.95		-130'000.00		-295'003.45
4010.71	Rückstellungen Steuerteilungen jP		-17'017.00				152'057.55
4011	Kapitalsteuern juristische Personen		3'588.80		20'500.00		3'263.95
4011.01	Kapitalsteuern juristische Personen		3'616.00		20'000.00		4'073.30
4011.41	Aktive Steuerauscheidungen Kapitalsteuern		1'769.80		1'000.00		593.90
4011.51	Passive Steuerauscheidungen Kapitalsteuern		-1'797.00		-500.00		-1'403.25
402	Übrige direkte Steuern		3'743'467.75		3'608'000.00		3'291'655.20
4021	Liegenschaftssteuern		2'110'837.60		2'100'000.00		2'014'965.80
4021.01	Liegenschaftssteuern		2'110'837.60		2'100'000.00		2'014'965.80
4022	Vermögensgewinnsteuern		1'488'130.70		1'400'000.00		1'229'027.75
4022.01	Vermögensgewinnsteuern		838'999.90		700'000.00		605'740.15
4022.11	Sonderveranlagungen		649'130.80		700'000.00		623'287.60
4024	Erbschafts- und Schenkungssteuern		62'962.15		100'000.00		41'124.85
4024.01	Erbschafts- und Schenkungssteuern		62'962.15		100'000.00		41'124.85
4029	Eingang abgeschriebene Steuern		81'537.30		8'000.00		6'536.80
4029.01	Eingang abgeschriebene Steuern		81'537.30		8'000.00		6'536.80
403	Besitz- und Aufwandsteuern		30'600.00		30'000.00		32'000.00
4033	Hundesteuer		30'600.00		30'000.00		32'000.00
4033.01	Hundesteuer		30'600.00		30'000.00		32'000.00
41	Regalien und Konzessionen		402'939.55		315'000.00		307'482.10
412	Konzessionen		402'939.55		315'000.00		307'482.10
4120	Konzessionen		402'939.55		315'000.00		307'482.10
4120.01	Konzessionen		402'939.55		315'000.00		307'482.10
42	Entgelte		5'729'562.42		5'663'100.00		5'416'799.83
420	Ersatzabgaben		300'795.45		318'000.00		263'167.85
4200	Ersatzabgaben		300'795.45		318'000.00		263'167.85

Erfolgsrechnung

		Rechnung 2025		Budget 2025		Rechnung 2024	
		Aufwand	Ertrag	Aufwand	Ertrag	Aufwand	Ertrag
4200.01	Ersatzabgaben		300'795.45		318'000.00		263'167.85
421	Gebühren für Amtshandlungen		249'209.35		181'000.00		160'009.69
4210	Gebühren für Amtshandlungen		249'209.35		181'000.00		160'009.69
4210.01	Gebühren für Amtshandlungen		8'061.70		3'200.00		7'042.85
4210.02	Mahngebühren / ausserord. Betriebsertrag		4'514.06		3'500.00		4'891.15
4210.03	Einbürgerungsgebühren		39'480.00		15'000.00		1'150.00
4210.04	Gebühren Einwohnerdienste		64'640.34		66'000.00		70'335.49
4210.05	Gebühren Bauverwaltung		117'002.45		83'000.00		63'957.90
4210.06	Gebühren Präsidiales		2'740.80		1'000.00		2'102.30
4210.07	Gebühren Gewerbepolizei		1'800.00		1'300.00		
4210.08	Siegelungsgebühren		10'970.00		8'000.00		10'530.00
423	Schul- und Kursgelder		761'923.12		707'500.00		713'770.36
4230	Schulgelder		554'844.35		531'500.00		552'652.65
4230.02	Elternbeiträge Tagesschule		554'844.35		531'500.00		552'652.65
4231	Kursgelder		207'078.77		176'000.00		161'117.71
4231.01	Kursgelder		16'398.82		12'000.00		11'711.25
4231.51	Kursgelder Übrige		72'785.55		68'000.00		52'988.46
4231.52	Kursgelder Schwimmkurse Kinder		117'894.40		96'000.00		96'418.00
424	Benützungsgebühren und Dienstleistungen		3'373'464.61		3'369'200.00		3'325'434.06
4240	Benützungsgebühren und Dienstleistungen		3'373'464.61		3'369'200.00		3'325'434.06
4240.01	Benützungsgebühren und Dienstleistungen		121'028.81		83'200.00		89'643.49
4240.02	Friedhofgebühren		3'620.00		5'000.00		3'880.00
4240.03	Bestattungen und Grabunterhalt		49'678.90		50'000.00		65'174.10
4240.04	Grabplatzgebühren		40'150.00		35'000.00		47'375.00
4240.10	Löschschutzgebühren nicht MWST-pflichtig		7'650.00				7'050.00
4240.50	Anschlussgebühren Wasser		129'302.40		100'000.00		193'759.00
4240.51	Benützungsgebühren und Dienstleistungen		196'033.25		250'000.00		233'612.90
4240.52	Bahnmiete, Schwimmzeug		18'131.00		15'000.00		7'317.50
4240.53	Anschlussgebühren Abwasser		132'325.40		150'000.00		157'245.00
4240.61	Wasserverkauf inkl. Grundgebühren		951'452.15		964'000.00		817'700.40
4240.71	Benützungsgebühren und Dienstleistungen		1'016'361.10		1'040'000.00		1'006'421.58
4240.81	Grundgebühren		430'787.45		425'000.00		426'550.79
4240.82	Sack- und Containergebühren		275'639.90		250'000.00		268'120.55

Erfolgsrechnung

		Rechnung 2025		Budget 2025		Rechnung 2024	
		Aufwand	Ertrag	Aufwand	Ertrag	Aufwand	Ertrag
4240.83	Sammelsack "Bring Back Plastic"		1'304.25		2'000.00		1'583.75
425	Erlös aus Verkäufen		22'524.85		18'800.00		15'561.90
4250	Verkäufe		22'524.85		18'800.00		15'561.90
4250.01	Verkäufe		3'136.90		3'300.00		5'300.05
4250.51	Verkäufe Restaurationsbetrieb		18'848.45		15'000.00		10'108.15
4250.52	Verkäufe übriges Material		539.50		500.00		153.70
426	Rückerstattungen		992'065.06		1'038'600.00		924'479.51
4260	Rückerstattungen und Kostenbeteiligungen Dritter		992'065.06		1'038'600.00		924'479.51
4260.01	Rückerstattungen und Kostenbeteiligungen Dritter		147'226.23		93'600.00		93'985.15
4260.02	Erträge und Rückerstattungen mit Inkassoprivileg		23'721.15		30'000.00		98'863.00
4260.03	Übrige Erträge ohne Inkassoprivileg		757'674.44		850'000.00		657'630.00
4260.61	Rückerstattungen und Kostenbeteiligungen Dritter		10'762.60		5'000.00		27'769.40
4260.71	Rückerstattungen und Kostenbeteiligungen Dritter		5'717.20		20'000.00		2'229.20
4260.81	Rückerstattungen und Kostenbeteiligungen Dritter		46'963.44		40'000.00		44'002.76
427	Bussen		29'579.98		30'000.00		14'376.46
4270	Bussen		29'579.98		30'000.00		14'376.46
4270.01	Bussen		29'579.98		30'000.00		14'376.46
43	Verschiedene Erträge						487'494.00
430	Verschiedene betriebliche Erträge						487'494.00
4309	Übriger betrieblicher Ertrag						487'494.00
4309.01	Mehrwertabschöpfung						487'494.00
44	Finanzertrag		1'643'021.70		1'637'200.00		1'514'037.09
440	Zinsertrag		193'297.25		173'700.00		208'863.00
4401	Zinsen Forderungen und Kontokorrente		90'282.25		70'000.00		98'206.00
4401.01	Zinsen Forderungen und Kontokorrente / Verzugszins		90'282.25		70'000.00		98'206.00
4409	Übrige Zinsen von Finanzvermögen		103'015.00		103'700.00		110'657.00
4409.01	Verrechnete Zinse		103'015.00		103'700.00		110'657.00

Erfolgsrechnung

		Rechnung 2025		Budget 2025		Rechnung 2024	
		Aufwand	Ertrag	Aufwand	Ertrag	Aufwand	Ertrag
443	Liegenschaftsertrag FV		1'023'838.87		1'064'500.00		912'204.18
4430	Pacht- und Mietzinse Liegenschaften FV		1'022'087.82		1'064'500.00		912'204.18
4430.01	Mietzinsen Liegenschaften FV		150'782.76		166'900.00		136'515.83
4430.02	Baurechtzinse		871'305.06		897'600.00		775'688.35
4439	Übriger Liegenschaftsertrag FV		1'751.05				
4439.01	Übriger Liegenschaftenertrag FV		1'751.05				
444	Wertberichtigungen Anlagen FV		7'280.00				280.00
4440	Marktwertanpassungen Wertschriften		7'280.00				280.00
4440.01	Marktwertanpassungen Wertschriften		7'280.00				280.00
445	Finanzertrag aus Darlehen und Beteiligungen VV		24'270.05		22'100.00		25'471.45
4450	Erträge aus Darlehen VV		24'270.05		22'100.00		25'471.45
4450.01	Ertrag aus Darlehen Lutertalpark		9'618.05		7'500.00		10'819.45
4450.02	Zinsertrag Darlehen WVRB AG		14'652.00		14'600.00		14'652.00
446	Finanzertrag von öffentlichen Unternehmungen		3'412.50		3'400.00		3'412.50
4463	Öffentliche Unternehmen als Aktiengesellschaft oder a..		3'412.50		3'400.00		3'412.50
4463.01	Dividende Aktienkapital WVRB AG		3'412.50		3'400.00		3'412.50
447	Liegenschaftenertrag VV		390'923.03		373'500.00		363'805.96
4470	Pacht- und Mietzinse Liegenschaften VV		390'923.03		372'000.00		363'025.96
4470.01	Pacht- und Mietzinse Liegenschaften VV		390'923.03		372'000.00		363'025.96
4472	Vergüt.für Benützigungen Liegenschaften VV				1'500.00		780.00
4472.01	Vergütung für Benützigungen Liegenschaften VV				1'500.00		780.00
45	Entnahmen Fonds und Spezialfinanzierungen		168'627.76		179'800.00		156'566.59
450	Entnahmen Fonds und Spezialfinanzierungen FK		1'580.00		1'500.00		3'100.50
4502	Entnahmen aus Legaten und Stiftungen		1'580.00		1'500.00		3'100.50
4502.01	Entnahmen aus Legaten und Stiftungen		1'580.00		1'500.00		3'100.50

Erfolgsrechnung

		Rechnung 2025		Budget 2025		Rechnung 2024	
		Aufwand	Ertrag	Aufwand	Ertrag	Aufwand	Ertrag
451	Entnahmen Fonds und Spezialfinanzierungen EK		167'047.76		178'300.00		153'466.09
4510	Entnahmen Spezialfinanzierungen EK		167'047.76		178'300.00		153'466.09
4510.01	Entnahme Spezialfinanzierung Werterhalt		167'047.76		178'300.00		153'466.09
46	Transferertrag		4'509'828.99		4'694'400.00		4'146'271.10
460	Ertragsanteile		22'619.00		30'000.00		28'130.75
4600	Anteil an Bundeserträgen		22'619.00		30'000.00		28'130.75
4600.01	Ertragsanteile an Direkter Bundessteuer		22'619.00		30'000.00		28'130.75
461	Entschädigungen von Gemeinwesen		4'108'548.15		4'325'400.00		3'740'813.60
4611	Entschädigung vom Kanton		2'778'741.35		2'919'500.00		2'653'435.05
4611.01	Entschädigung vom Kanton		2'595'459.80		2'714'500.00		2'461'511.05
4611.02	Entschädigung Register Kirchensteuern, Provision Qst.		4'632.00		5'000.00		4'779.00
4611.04	Prämienverbilligungen KVG		178'649.55		200'000.00		187'145.00
4612	Entschädigung von Gemeinden, Gemeindeverbänden		1'329'806.80		1'405'900.00		1'087'378.55
4612.01	Entschädigung von Gemeinden		1'074'006.80		1'206'000.00		819'078.55
4612.03	Verrechnete Leistungen		255'800.00		199'900.00		268'300.00
462	Finanz- und Lastenausgleich		66'214.00		74'000.00		72'468.00
4621	Finanz- und Lastenausgleich von Kanton		66'214.00		74'000.00		72'468.00
4621.61	Vertikaler Lastenausgleich		66'214.00		74'000.00		72'468.00
463	Beiträge von Gemeinwesen und Dritten		312'447.84		263'000.00		301'396.00
4630	Beiträge vom Bund		5'584.44				
4630.01	Beiträge vom Bund		5'584.44				
4631	Beiträge vom Kanton		267'431.40		224'000.00		262'377.00
4631.01	Beiträge vom Kanton		267'431.40		224'000.00		262'377.00
4634	Beiträge Gebäudeversicherung GVB		39'432.00		39'000.00		39'019.00
4634.01	Beiträge von öffentlichen Unternehmungen		39'432.00		39'000.00		39'019.00

Erfolgsrechnung

		Rechnung 2025		Budget 2025		Rechnung 2024	
		Aufwand	Ertrag	Aufwand	Ertrag	Aufwand	Ertrag
469	Übriger Transferertrag				2'000.00		3'462.75
4699	Rückverteilungen				2'000.00		3'462.75
4699.11	Rückverteilung CO2-Abgabe				2'000.00		3'462.75
47	Durchlaufende Beiträge						54'166.00
470	Durchlaufende Beiträge						54'166.00
4707	Durchl. Beiträge v. priv. Haushalten						54'166.00
4707.01	Mehrwertabschöpfung Anteil Kanton						54'166.00
48	Ausserordentlicher Ertrag		1'962'984.00		522'100.00		1'718'624.07
489	Entnahmen aus dem Eigenkapital		1'962'984.00		522'100.00		1'718'624.07
4894	Entnahme aus finanzpolitischer Reserve						954'506.07
4894.01	Entnahme aus finanzpolitischer Reserve						954'506.07
4896	Entnahmen aus Neubewertungsreserven		268'417.00		268'400.00		268'418.00
4896.01	Entnahme aus Neubewertungsreserve		268'417.00		268'400.00		268'418.00
4898	Entnahmen übriges Eigenkapital		1'694'567.00		253'700.00		495'700.00
4898.01	Entnahmen übriges Eigenkapital		1'694'567.00		253'700.00		495'700.00
49	Interne Verrechnungen		1'080'210.00		933'700.00		951'460.00
490	Material- und Warenbezüge						5'000.00
4900	Int. Verr. von Material- u. Warenbezügen						5'000.00
4900.01	Interne Verrechnung von Material- und Warenbez.						5'000.00
491	Dienstleistungen		651'110.00		628'400.00		647'160.00
4910	Interne Verrechnung Dienstleistungen		651'110.00		628'400.00		647'160.00
4910.01	Interne Verrechnung von Dienstleistungen		651'110.00		628'400.00		647'160.00
492	Pacht, Mieten, Benützungskosten		60'000.00		60'000.00		54'000.00
4920	Interne Verrechnung von Pacht, Mieten, Benützungsko..		60'000.00		60'000.00		54'000.00

Erfolgsrechnung

		Rechnung 2025		Budget 2025		Rechnung 2024	
		Aufwand	Ertrag	Aufwand	Ertrag	Aufwand	Ertrag
4920.01	Interne Verrechnung von Miete, Pacht, Benützung		60'000.00		60'000.00		54'000.00
494	Kalkulatorische Zinse und Finanzaufwand		369'100.00		245'300.00		245'300.00
4940	Interne Verrechnung kalk. Zinsen und Finanzaufwand		369'100.00		245'300.00		245'300.00
4940.01	Interne Verrechnung kalkulatorische Zinse und Finanzaufw..		369'100.00		245'300.00		245'300.00
9	Abschluss	1'435'060.70	72'820.04	265'900.00		58'762.55	121'256.47
90	Abschlusskonti	1'435'060.70	72'820.04	265'900.00		58'762.55	121'256.47
900	Abschluss Erfolgsrechnung	1'435'060.70	72'820.04	265'900.00		58'762.55	121'256.47
9000	Ertragsüberschuss	38'724.82					
9000.01	Ertragsüberschuss	38'724.82					
9010	Abschluss SF im EK, Ertragsüberschuss	1'396'335.88				58'762.55	
9010.10	Wasser Ertragsüberschuss (Gewinn)	1'396'335.88				58'762.55	
9011	Abschluss SF im EK, Aufwandüberschuss		72'820.04	265'900.00			121'256.47
9011.10	Wasser Aufwandüberschuss (Verlust)			35'200.00			
9011.20	Abwasser Aufwandüberschuss (Verlust)		22'609.67	156'400.00			23'667.44
9011.30	Abfall Aufwandüberschuss (Verlust)		50'210.37	74'300.00			97'589.03

Investitionsrechnung

		Rechnung 2025		Budget 2025		Rechnung 2024	
		Ausgaben	Einnahmen	Ausgaben	Einnahmen	Ausgaben	Einnahmen
	INVESTITIONSRECHNUNG	7'634'807.22	7'634'807.22	3'858'300.00	3'858'300.00	10'935'225.82	10'935'225.82
00	Allgemeine Verwaltung Nettoausgaben	1'091'777.86	76'743.60 1'015'034.26	1'299'900.00	1'299'900.00	3'926'624.92	3'926'624.92
1	Öffentliche Ordnung und Sicherheit, Verteidigung Nettoausgaben			55'000.00	55'000.00		
2	Bildung Nettoausgaben	1'397'066.95	62'561.55 1'334'505.40	440'000.00	440'000.00	5'093'396.71	5'093'396.71
3	Kultur, Sport und Freizeit Nettoausgaben					125'662.80	125'662.80
5	Soziale Sicherheit Nettoausgaben	300'000.00	300'000.00				
6	Verkehr Nettoausgaben	504'300.25	504'300.25	645'400.00	645'400.00	556'582.05	556'582.05
7	Umweltschutz und Raumordnung Nettoausgaben	2'737'157.01	1'465'200.00 1'271'957.01	1'418'000.00	1'418'000.00	1'232'959.34	1'232'959.34
9	Finanzen und Steuern Nettoeinnahmen	1'604'505.15 4'425'796.92	6'030'302.07	3'858'300.00	3'858'300.00	10'935'225.82	10'935'225.82

Investitionsrechnung

		Rechnung 2025		Budget 2025		Rechnung 2024	
		Ausgaben	Einnahmen	Ausgaben	Einnahmen	Ausgaben	Einnahmen
0	INVESTITIONSRECHNUNG	7'634'807.22	7'634'807.22	3'858'300.00	3'858'300.00	10'935'225.82	10'935'225.82
00	Allgemeine Verwaltung	1'091'777.86	76'743.60	1'299'900.00		3'926'624.92	
	Nettoausgaben		1'015'034.26		1'299'900.00		3'926'624.92
02	Allgemeine Dienste	1'091'777.86	76'743.60	1'299'900.00		3'926'624.92	
	Nettoausgaben		1'015'034.26		1'299'900.00		3'926'624.92
029	Verwaltungsliegenschaften	1'091'777.86	76'743.60	1'299'900.00		3'926'624.92	
	Nettoausgaben		1'015'034.26		1'299'900.00		3'926'624.92
290	Verwaltungsliegenschaften	1'091'777.86	76'743.60	1'299'900.00		3'926'624.92	
5040.01	Verwaltungsgebäude Kauf und Umbau	1'001'961.16		1'299'900.00		3'578'877.51	
5060.01	Mobiliar neue Verwaltung	89'816.70				347'747.41	
6310.01	Subventionsbeitrag Kanton		76'743.60				
1	Öffentliche Ordnung und Sicherheit, Verteidigung			55'000.00			
	Nettoausgaben				55'000.00		
16	Verteidigung			55'000.00			
	Nettoausgaben				55'000.00		
161	Militärische Verteidigung			55'000.00			
	Nettoausgaben				55'000.00		
1610	Militärische Verteidigung			55'000.00			
5660.01	Rubrik kann wieder verwendet werden!!			55'000.00			
2	Bildung	1'397'066.95	62'561.55	440'000.00		5'093'396.71	
	Nettoausgaben		1'334'505.40		440'000.00		5'093'396.71
21	Obligatorische Schule	1'397'066.95	62'561.55	440'000.00		5'093'396.71	
	Nettoausgaben		1'334'505.40		440'000.00		5'093'396.71
217	Schulliegenschaften	1'285'762.25	62'561.55	440'000.00		5'093'396.71	
	Nettoausgaben		1'223'200.70		440'000.00		5'093'396.71
2170	Schulliegenschaften			220'000.00			
5290.01	Rubrik kann wieder verwendet werden!!			220'000.00			

Investitionsrechnung

		Rechnung 2025		Budget 2025		Rechnung 2024	
		Ausgaben	Einnahmen	Ausgaben	Einnahmen	Ausgaben	Einnahmen
2173	Schulhaus Eisengasse	1'285'762.25	62'561.55			5'093'396.71	
5040.03	OZ Eisengasse - 3. Tranche Sanierung	1'285'762.25				5'093'396.71	
6300.01	OZ Eisengasse - Subvention PV-Anlage		62'561.55				
2175	Musikschule Gebäude			220'000.00			
5040.02	Musikschule Monobloc			220'000.00			
219	Obligatorische Schule	111'304.70					
	Nettoausgaben		111'304.70				
2190	Schulleitung und Schulverwaltung	111'304.70					
5290.01	Schulraumplanung	111'304.70					
3	Kultur, Sport und Freizeit					125'662.80	
	Nettoausgaben						125'662.80
32	Kultur, übrige					125'662.80	
	Nettoausgaben						125'662.80
34	Sport und Freizeit					125'662.80	
	Nettoausgaben						125'662.80
342	Freizeit					125'662.80	
	Nettoausgaben						125'662.80
3421	Reberhaus					125'662.80	
5030.01	Reberhaus Sanierung Spielplatz					125'662.80	
5	Soziale Sicherheit	300'000.00					
	Nettoausgaben		300'000.00				
53	Alter + Hinterlassene	300'000.00					
	Nettoausgaben		300'000.00				
534	Wohnen im Alter	300'000.00					
	Nettoausgaben		300'000.00				
5340	Wohnen im Alter	300'000.00					
5460.01	Genossenschaft Lutertalpark	300'000.00					

Investitionsrechnung

		Rechnung 2025		Budget 2025		Rechnung 2024	
		Ausgaben	Einnahmen	Ausgaben	Einnahmen	Ausgaben	Einnahmen
6	Verkehr	504'300.25		645'400.00		556'582.05	
	Nettoausgaben		504'300.25		645'400.00		556'582.05
61	Strassenverkehr	504'300.25		645'400.00		556'582.05	
	Nettoausgaben		504'300.25		645'400.00		556'582.05
615	Gemeindestrassen	504'300.25		645'400.00		556'582.05	
	Nettoausgaben		504'300.25		645'400.00		556'582.05
6150	Gemeindestrassen	504'300.25		645'400.00		556'582.05	
5010.03	Eisengasse Leitungserneuerung	78'780.70				2'584.10	
5010.05	Brunnenhofstrasse Gesamtanierung	389'687.60		445'400.00		134'139.96	
5010.08	Werterhalt Strassennetz 2020 - 2024	35'831.95				419'857.99	
5010.10	Jährlicher Werterhalt div. Projekte			200'000.00			
7	Umweltschutz und Raumordnung	2'737'157.01	1'465'200.00	1'418'000.00		1'232'959.34	
	Nettoausgaben		1'271'957.01		1'418'000.00		1'232'959.34
71	Wasserversorgung	2'337'323.17	1'465'200.00	757'000.00		826'632.64	
	Nettoausgaben		872'123.17		757'000.00		826'632.64
710	Wasserversorgung	2'337'323.17	1'465'200.00	757'000.00		826'632.64	
	Nettoausgaben		872'123.17		757'000.00		826'632.64
7101	Wasserversorgung (Gemeindebetrieb)	2'337'323.17	1'465'200.00	757'000.00		826'632.64	
5031.05	Eisengasse Leitungserneuerung	4'787.05					
5031.10	Druckstufenanpassung Sekundärnetz	299'803.19		257'000.00		56'408.60	
5031.11	Krauchthalstr.; Strassacker - Hubelgasse	12'461.87				17'090.79	
5031.15	Brunnenhofstrasse Gesamtanierung	122'581.08		190'000.00		164'459.21	
5031.16	Ersatz Habstettenstrasse - Dorfstrasse	3'474.65				142'013.50	
5031.17	Leitungsersatz Kirchstrasse Nord					1'194.40	
5031.18	Leitungsersatz Zägli - Im Gässlisacher					122'528.58	
5031.19	Leitungsersatz Rüttelerweg + Kistlerstrasse					75'592.05	
5031.22	Rückübernahme von WVRB AG	1'694'567.00		230'000.00			
5031.23	Druckstufenanpassung 2. Etappe	199'648.33				247'345.51	
5031.24	Leitungserneuerung Schüracher			80'000.00			
6420.01	Rückzahlung Darlehen WVRB AG		1'465'200.00				
72	Abwasserentsorgung	388'907.59		611'000.00		406'326.70	

Investitionsrechnung

		Rechnung 2025		Budget 2025		Rechnung 2024	
		Ausgaben	Einnahmen	Ausgaben	Einnahmen	Ausgaben	Einnahmen
	Nettoausgaben		388'907.59		611'000.00		406'326.70
720	Abwasserentsorgung	388'907.59		611'000.00		406'326.70	
	Nettoausgaben		388'907.59		611'000.00		406'326.70
7201	Abwasserentsorgung (Gemeindebetrieb)	388'907.59		611'000.00		406'326.70	
5032.02	Eisengasse Leitungserneuerung	69'878.43					
5032.05	Brunnenhofstrasse Gesamtsanierung	239'360.10		511'000.00		363'051.03	
5032.08	Sonnhalde Sanierung	79'669.06		100'000.00			
5032.11	Sanierung Gebiet Zägli und Reberhaus					43'275.67	
74	Verbauungen			50'000.00			
	Nettoausgaben				50'000.00		
741	Gewässerverbauungen			50'000.00			
	Nettoausgaben				50'000.00		
7410	Gewässerverbauungen			50'000.00			
5020.03	Flugbrunnenbächli			50'000.00			
79	Raumordnung	10'926.25					
	Nettoausgaben		10'926.25				
790	Raumordnung	10'926.25					
	Nettoausgaben		10'926.25				
7900	Raumordnung allgemein	10'926.25					
5290.01	Arealentwicklung Bahnhof Bolligen	10'926.25					
9	Finanzen und Steuern	1'604'505.15	6'030'302.07		3'858'300.00		10'935'225.82
	Nettoeinnahmen	4'425'796.92		3'858'300.00		10'935'225.82	
99	Nicht aufgeteilte Posten	1'604'505.15	6'030'302.07		3'858'300.00		10'935'225.82
	Nettoeinnahmen	4'425'796.92		3'858'300.00		10'935'225.82	
999	Abschluss	1'604'505.15	6'030'302.07		3'858'300.00		10'935'225.82
	Nettoeinnahmen	4'425'796.92		3'858'300.00		10'935'225.82	
9990	Abschluss	1'604'505.15	6'030'302.07		3'858'300.00		10'935'225.82
5900.00	Passivierte Einnahmen	1'604'505.15	122'230.95				

Investitionsrechnung

		Rechnung 2025		Budget 2025		Rechnung 2024	
		Ausgaben	Einnahmen	Ausgaben	Einnahmen	Ausgaben	Einnahmen
6900.00	Aktivierte Ausgaben		5'908'071.12		3'858'300.00		10'935'225.82

Investitionsrechnung

		Rechnung 2025		Budget 2025		Rechnung 2024	
		Ausgaben	Einnahmen	Ausgaben	Einnahmen	Ausgaben	Einnahmen
	Investitionsrechnung	7'634'807.22	7'634'807.22	3'858'300.00	3'858'300.00	10'935'225.82	10'935'225.82
5	Investitionsausgaben	7'634'807.22		3'858'300.00		10'935'225.82	
50	Sachanlagen	5'608'071.12		3'583'300.00		10'935'225.82	
52	Immaterielle Anlagen	122'230.95		220'000.00			
54	Darlehen	300'000.00					
56	Eigene Investitionsbeiträge			55'000.00			
59	Übertrag an Bilanz	1'604'505.15					
6	Investitionseinnahmen		7'634'807.22		3'858'300.00		10'935'225.82
63	Investitionsbeiträge für eigene Rechnung		139'305.15				
64	Rückzahlung von Darlehen		1'465'200.00				
69	Übertrag an Bilanz		6'030'302.07		3'858'300.00		10'935'225.82
	Nettoinvestitionen	4'425'796.92		3'858'300.00		10'935'225.82	

Investitionsrechnung

		Rechnung 2025		Budget 2025		Rechnung 2024	
		Ausgaben	Einnahmen	Ausgaben	Einnahmen	Ausgaben	Einnahmen
	Investitionsrechnung	7'634'807.22	7'634'807.22	3'858'300.00	3'858'300.00	10'935'225.82	10'935'225.82
5	Investitionsausgaben	7'634'807.22		3'858'300.00		10'935'225.82	
50	Sachanlagen	5'608'071.12		3'583'300.00		10'935'225.82	
5010	Strassen/Verkehrswege	504'300.25		645'400.00		556'582.05	
5010.00	Strassen / Verkehrswege	504'300.25		645'400.00		556'582.05	
5020	Wasserbau			50'000.00			
5020.00	Wasserbau			50'000.00			
5030	Übrige Tiefbauten allgemein					125'662.80	
5030.00	Übriger Tiefbau allgemein					125'662.80	
5031	Tiefbauten Wasserversorgung	2'337'323.17		757'000.00		826'632.64	
5031.00	Tiefbauten Wasserversorgung	2'337'323.17		757'000.00		826'632.64	
5032	Tiefbauten Abwasserentsorgung	388'907.59		611'000.00		406'326.70	
5032.00	Tiefbauten Abwasserentsorgung	388'907.59		611'000.00		406'326.70	
5040	Hochbauten	2'287'723.41		1'519'900.00		8'672'274.22	
5040.00	Hochbauten	2'287'723.41		1'519'900.00		8'672'274.22	
5060	Mobilien	89'816.70				347'747.41	
5060.00	Mobilien	89'816.70				347'747.41	
52	Immaterielle Anlagen	122'230.95		220'000.00			
5290	Übrige immaterielle Anlagen	122'230.95		220'000.00			
5290.00	Übrige immaterielle Anlagen	122'230.95		220'000.00			
54	Darlehen	300'000.00					
5460	Darlehen an private Org. o.Erwerbszweck	300'000.00					
5460.00	Darlehen an private Org. o. Erwerbszweck	300'000.00					
56	Eigene Investitionsbeiträge			55'000.00			

Investitionsrechnung

		Rechnung 2025		Budget 2025		Rechnung 2024	
		Ausgaben	Einnahmen	Ausgaben	Einnahmen	Ausgaben	Einnahmen
5660	Inv.beiträge an priv.Org.o.Erwerbszweck			55'000.00			
5660.00	Inv.beiträge an priv.Org.o.Erwerbszweck			55'000.00			
59	Übertrag an Bilanz	1'604'505.15					
5900	Passivierte Einnahmen	1'604'505.15					
5900.00	Passivierte Einnahmen	1'604'505.15					
6	Investitionseinnahmen		7'634'807.22		3'858'300.00		10'935'225.82
63	Investitionsbeiträge für eigene Rechnung		139'305.15				
6300	Investitionsbeiträge vom Bund		62'561.55				
6300.00	Investitionsbeiträge vom Bund		62'561.55				
6310	Investitionsbeiträge von Kantonen u.Konkordaten		76'743.60				
6310.00	Investitionsbeiträge vom Kanton		76'743.60				
64	Rückzahlung von Darlehen		1'465'200.00				
6420	Rückzahlung Darlehen an Gde. u.Gde.verbände		1'465'200.00				
6420.00	Rückzahlung von Darlehen an Gemeinden und Gemeindev..		1'465'200.00				
69	Übertrag an Bilanz		6'030'302.07		3'858'300.00		10'935'225.82
6900	Aktivierte Ausgaben		6'030'302.07		3'858'300.00		10'935'225.82
6900.00	Aktivierte Ausgaben		6'030'302.07		3'858'300.00		10'935'225.82
	Nettoinvestitionen	4'425'796.92		3'858'300.00		10'935'225.82	